

# Anuário Estatístico

## 2010

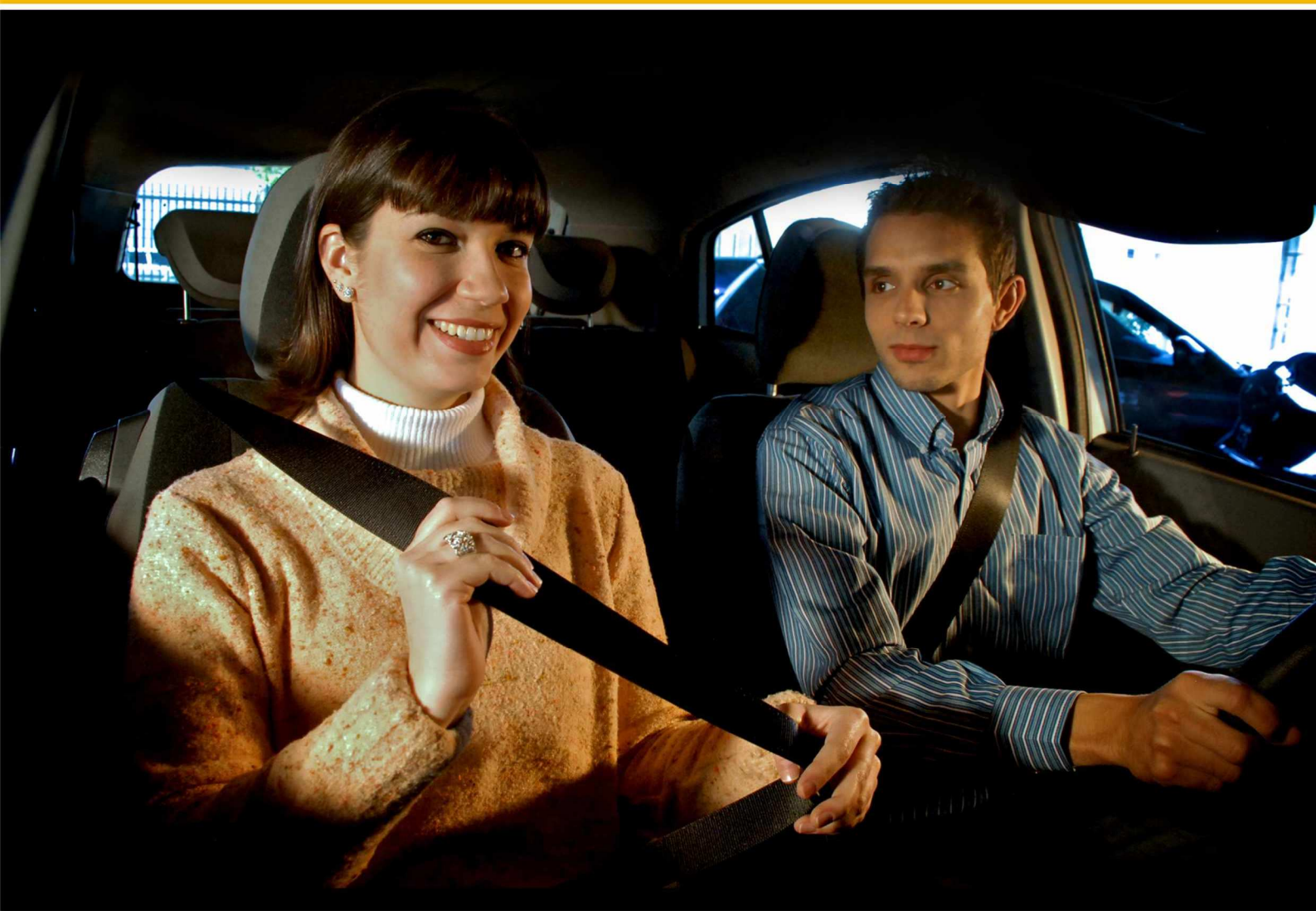

**DETRAN PR**  
DEPARTAMENTO DE TRÂNSITO DO PARANÁ



**PARANÁ**  
GOVERNO DO ESTADO

## **ELABORAÇÃO**

### **ASSESSORIA DE PLANEJAMENTO**

*ANTONIO CARLOS CORDEIRO DA SILVA*

### **EQUIPE TÉCNICA**

*ARIETE DE FREITAS*

*ROSA MARIA BRUNETTI*

### **APOIO TÉCNICO**

*ANDRÉIA PUSTILNICK*

*LIDIA RIBEIRO DO NASCIMENTO*

### **REPROGRAFIA**

*SERGIO CORDEIRO DA SILVA*

### **PRODUÇÃO E FOTO DA CAPA**

*EDGAR AUGUSTO VASCO*

*PAULO DA ROSA*

## APRESENTAÇÃO

O Departamento de Transito do Paraná - Detran/PR disponibiliza à sociedade o Anuário Estatístico de Trânsito - 2010. Esta publicação, estruturada em cinco seções, possui dados e informações que possibilitam a análise de aspectos socioeconômicos do Estado, como por exemplo, ao se verificar o crescimento da frota de veículos, de 2009 a 2010 na proporção de 7,65%, um Economista diria que houve um bom desempenho no quadro econômico populacional, enquanto um Engenheiro de Tráfego poderá preocupar-se com a necessidade de redimensionamento da malha viária estadual, um sociólogo se preocupará com o impacto na trafegabilidade e transeuntes em relação à violência no trânsito, enquanto um biólogo visualizará os impactos ambientais que este fato proporcionará.

Da quantificação de nossa frota de veículos às principais multas aplicadas no Estado, do movimento sempre crescente dos processos de habilitação às atividades de credenciamento e fiscalização dos órgãos acessórios desse processo, das desagradáveis mas inofensíveis estatísticas de acidentes de trânsito aos processos administrativos que, culminando com a suspensão de uma habilitação, não deixam de contribuir para a redução desses mesmos acidentes – tudo o que se passou no universo da administração do trânsito, no ano de 2010, está neste anuário.

O Detran/PR além de eleger a preservação da vida, do meio ambiente e a educação contínua para o trânsito, como os objetivos prioritários das políticas públicas sobre trânsito, definiu as metas a serem alcançadas até 2010 vinculadas aos objetivos:

- Aumentar a segurança de trânsito;
- Promover a educação para o trânsito;
- Garantir a mobilidade e acessibilidade com segurança e qualidade ambiental a toda a população;
- Promover o exercício da cidadania, a participação e a comunicação com a sociedade, e
- Fortalecer o Sistema Nacional de Trânsito.

O Detran/PR agradece a todas as pessoas, instituições e entidades que colaboraram para a elaboração do Anuário 2010, e coloca-se à disposição dos clientes para sugestões e críticas, permitindo o aprimoramento do trabalho.

## SUMÁRIO

RELAÇÃO DAS CIRETRANS E MUNICÍPIOS JURISDICIONADOS.....	07
<b>FROTA DE VEÍCULOS</b>	
FROTA DE VEÍCULOS DO PR POR TIPO, SEGUNDO AS CIRETRANS E MUNICÍPIOS JURISDICIONADOS 2010.....	17
EVOLUÇÃO DA FROTA DE VEÍCULOS DO PR, SEGUNDO OS MUNICÍPIOS - 2006/2010.....	33
EVOLUÇÃO DA FROTA DE VEÍCULOS DO PR, SEGUNDO OS MESES - 2010.....	41
EVOLUÇÃO DA FROTA DE VEÍCULOS DO PR - 2001/2010.....	41
EVOLUÇÃO DA FROTA DE VEÍCULOS DO PR, POR ORIGEM - 2002/2010.....	42
EVOLUÇÃO DA FROTA DE VEÍCULOS DO PR, SEGUNDO O TIPO - 2003/2010.....	43
EVOLUÇÃO DA FROTA DE VEÍCULOS DE CURITIBA, SEGUNDO O TIPO - 2003/2010.....	45
FROTA DE VEÍCULOS DO PR, SEGUNDO O TIPO DE COMBUSTÍVEL - 2005/2010.....	47
FROTA DE VEÍCULOS DO PR, SEGUNDO A CATEGORIA - 2010.....	47
FROTA DE VEÍCULOS DO PR, SEGUNDO A ESPÉCIE - 2010.....	47
IDADE DA FROTA DE VEÍCULOS DO PARANÁ - 2005/2010.....	48
FROTA DE VEÍCULOS DE CURITIBA E REGIÃO METROPOLITANA DO PR - 2005/2010.....	49
ÍNDICE DE MOTORIZAÇÃO NO PARANÁ - 2001/2010.....	50
ÍNDICE DE MOTORIZAÇÃO EM CURITIBA - 2001/2010.....	50
PROCESSOS DEFERIDOS DE VEÍCULOS NO PR, POR MÊS, SEGUNDO OS MOTIVOS - 2010.....	51
PROCESSOS DEFERIDOS DE VEÍCULOS EM CURITIBA, POR MÊS, SEGUNDO OS MOTIVOS - 2010.....	52
PROCESSOS DEFERIDOS DE VEÍCULOS NO INTERIOR, POR MÊS, SEGUNDO OS MOTIVOS - 2010.....	53
PROCESSOS DEFERIDOS DE VEÍCULOS NO PR, SEGUNDO AS CIRETRANS - 2009/2010.....	54
PROCESSOS DEFERIDOS DE VEÍCULOS NO PR, SEGUNDO OS MOTIVOS - 2007/2010.....	57
LEILÃO DE VEÍCULOS - 2010.....	58
LEILÃO DE VEÍCULOS - 2008/2010.....	58
<b>ACIDENTES DE TRÂNSITO</b>	
ACIDENTES DE TRÂNSITO NO PARANÁ - 2005/2010.....	60
ACIDENTES DE TRÂNSITO EM CURITIBA - 2005/2010.....	61
ACIDENTES DE TRÂNSITO NAS VIAS MUNICIPAIS DO PR, SEGUNDO OS MUNICÍPIOS - 2010.....	62
ACIDENTES DE TRÂNSITO NOS MUNICÍPIOS COM AS MAIORES FROTAS - 2008/2010.....	70
ACIDENTES DE TRÂNSITO NO PR, POR LOCALIZAÇÃO, SEGUNDO OS MESES - 2009/2010.....	71
ACIDENTES DE TRÂNSITO NO PR, POR NATUREZA, SEGUNDO OS MESES - 2010.....	72
ACIDENTES DE TRÂNSITO NO PR, POR NATUREZA - 2009/2010.....	72
ACIDENTES DE TRÂNSITO EM CURITIBA, POR NATUREZA, SEGUNDO OS MESES - 2010.....	73
ACIDENTES DE TRÂNSITO EM CURITIBA, POR NATUREZA - 2009/2010.....	73
ACIDENTES DE TRÂNSITO NO INTERIOR DO PR, POR NATUREZA, SEGUNDO OS MESES - 2010.....	74
ACIDENTES DE TRÂNSITO NO INTERIOR DO PR, POR NATUREZA - 2009/2010.....	74
ACIDENTES DE TRÂNSITO NAS RODOVIAS ESTADUAIS DO PR POR NATUREZA, SEGUNDO OS MESES - 2010.....	75
ACIDENTES DE TRÂNSITO NAS RODOVIAS ESTADUAIS DO PR POR NATUREZA - 2009/2010.....	75
ACIDENTES DE TRÂNSITO NAS RODOVIAS FEDERAIS DO PR POR NATUREZA, SEGUNDO OS MESES - 2010.....	76
ACIDENTES DE TRÂNSITO NAS RODOVIAS FEDERAIS DO PR POR NATUREZA - 2009/2010.....	76
ACIDENTES DE TRÂNSITO COM VÍTIMAS NO PR, SEGUNDO A NATUREZA, PERÍODO E ÁREA - 2010.....	77
ACIDENTES DE TRÂNSITO COM VÍTIMAS NO PR, SEGUNDO OS DIAS DA SEMANA - 2010.....	78
ACIDENTES DE TRÂNSITO COM VÍTIMAS NO PR, SEGUNDO A FAIXA HORÁRIA - 2010.....	78
ACIDENTES DE TRÂNSITO, FERIDOS E MORTOS, POR LOCALIZAÇÃO - 2009/2010.....	79
ACIDENTES DE TRÂNSITO COM VÍTIMAS, SEGUNDO A NATUREZA E PERÍODO - 2005/2010.....	80
VEÍCULOS ENVOLVIDOS EM ACIDENTES DE TRÂNSITO COM VÍTIMAS NO PR, POR TIPO - 2010.....	81
VEÍCULOS ENVOLVIDOS EM ACIDENTES COM VÍTIMAS NO PR, POR LOCALIZAÇÃO - 2010.....	82
VEÍCULOS ENVOLVIDOS EM ACIDENTES DE TRÂNSITO COM VÍTIMAS NO PR - 2005/2010.....	82

## SUMÁRIO

CONDUTORES ENVOLVIDOS EM ACIDENTES DE TRÂNSITO COM VÍTIMAS NO PR, POR LOCALIZAÇÃO, SEGUNDO CATEGORIA, FAIXA ETÁRIA E SEXO - 2010.....	83
CONDUTORES ENVOLVIDOS EM ACIDENTES DE TRÂNSITO COM VÍTIMAS NO PR, POR CATEGORIA E FAIXA ETÁRIA - 2005/2010.....	84
VÍTIMAS FATAIS DE ACIDENTES DE TRÂNSITO NO PR, SEGUNDO SEXO, FAIXA ETÁRIA E TIPO - 2010.....	85
VÍTIMAS FATAIS DE ACIDENTES DE TRÂNSITO NO PR - 2008/2010.....	86
VÍTIMAS NÃO FATAIS DE ACIDENTES DE TRÂNSITO NO PR, SEGUNDO SEXO, FAIXA ETÁRIA E TIPO - 2010	87
VÍTIMAS NÃO FATAIS DE ACIDENTES DE TRÂNSITO NO PR, SEGUNDO SEXO, FAIXA ETÁRIA E TIPO - 2008/2010.....	88
VÍTIMAS DE ACIDENTES DE TRÂNSITO NO PR, SEGUNDO O TIPO - 2010.....	89
VÍTIMAS DE ACIDENTES DE TRÂNSITO NO PR, SEGUNDO A FAIXA ETÁRIA - 2010.....	90
VÍTIMAS DE ACIDENTES DE TRÂNSITO NO PR, POR LOCALIZAÇÃO E TIPO, SEGUNDO OS MESES - 2010....	91
FERIDOS E MORTOS EM ATROPELAMENTOS NAS VIAS MUNICIPAIS E RODOVIAS DO PR - 2010.....	92
VÍTIMAS DE ACIDENTES DE TRÂNSITO NO PR - 2005/2010.....	93
FERIDOS EM ACIDENTES DE TRÂNSITO POR 10.000 HABITANTES NO PR - 2005/2010.....	95
VÍTIMAS FATAIS DE ACIDENTES DE TRÂNSITO POR 100.000 HABITANTES NO PR - 2005/2010.....	96
VIAS COM MAIOR NÚMERO DE ACIDENTES EM CURITIBA - 2010.....	97
VIAS COM MAIOR NÚMERO DE ATROPELAMENTOS EM CURITIBA - 2010.....	98
INTERSEÇÕES COM MAIOR NÚMERO DE ACIDENTES EM CURITIBA - 2010.....	99

## CARTEIRA NACIONAL DE HABILITAÇÃO

EXPEDIÇÃO DE CARTEIRA NACIONAL DE HABILITAÇÃO NO PR, POR CIRETRAN - 2009/2010.....	102
EXPEDIÇÃO DE CARTEIRA NACIONAL DE HABILITAÇÃO NO PR - 2004/2010.....	106
CONDUTORES CADASTRADOS NO PR, POR FAIXA ETÁRIA E SEXO, SEGUNDO A CATEGORIA - 2010.....	108
CONDUTORES CADASTRADOS NO MUNICÍPIO DE CURITIBA, POR FAIXA ETÁRIA E SEXO, SEGUNDO A CATEGORIA - 2010.....	109
CONDUTORES CADASTRADOS NO PR, POR SEXO, SEGUNDO A CATEGORIA - 2009/2010.....	110
CONDUTORES CADASTRADOS NO PR, POR SEXO, SEGUNDO A CATEGORIA - 2005/2010.....	111
CONDUTORES CADASTRADOS NO PR, POR SEXO - 2001/2010.....	112
SUSPENSÃO DO DIREITO DE DIRIGIR - PERFIL DOS INFRATORES POR FAIXA ETÁRIA E SEXO NO PR - 2010....	113
INFRAÇÕES QUE GERARAM SUSPENSÃO DIRETA DO DIREITO DE DIRIGIR NO PR - 2010.....	114
INFRAÇÕES QUE GERARAM SUSPENSÃO DO DIREITO DE DIRIGIR, POR 20 PONTOS, NO PR - 2010.....	115
SUSPENSÃO DO DIREITO DE DIRIGIR - 2007/2010.....	116
SUSPENSÃO DO DIREITO DE DIRIGIR EM CURITIBA - PERFIL DOS INFRATORES - 2010.....	117
INFRAÇÕES QUE GERARAM SUSPENSÃO DIRETA DO DIREITO DE DIRIGIR EM CURITIBA - 2010.....	118
INFRAÇÕES QUE GERARAM SUSPENSÃO DO DIREITO DE DIRIGIR, POR 20 PONTOS, EM CURITIBA - 2010....	119
CASSAÇÃO DO DIREITO DE DIRIGIR - PERFIL DOS INFRATORES POR FAIXA ETÁRIA E SEXO NO PR - 2010....	120
INFRAÇÕES QUE GERARAM CASSAÇÃO DO DIREITO DE DIRIGIR POR REINCIDÊNCIA NO PR - 2010.....	121
INFRAÇÕES QUE GERARAM CASSAÇÃO DO DIREITO DE DIRIGIR COM CNH SUSPENSA NO PR - 2010.....	121
CASSAÇÃO DO DIREITO DE DIRIGIR EM CURITIBA - PERFIL DOS INFRATORES - 2010.....	122
EXAMES TEÓRICOS E PRÁTICOS REALIZADOS NO ESTADO DO PARANÁ - 2010.....	123

## INFRAÇÕES

INFRAÇÕES DE TRÂNSITO AUTUADAS NO PR POR CATEGORIA, SEGUNDO OS MESES - 2010.....	128
INFRAÇÕES DE TRÂNSITO AUTUADAS NO PR POR CATEGORIA, COMPETÊNCIA DETRAN - 2010.....	129
INFRAÇÕES DE TRÂNSITO AUTUADAS EM CURITIBA, POR CATEGORIA, SEGUNDO OS MESES - 2010.....	130
INFRAÇÕES DE TRÂNSITO AUTUADAS NO PARANÁ, POR CATEGORIA - 2010.....	131
INFRAÇÕES DE TRÂNSITO AUTUADAS NO PR, POR CATEGORIA - 2004/2010.....	133
INFRAÇÕES DE TRÂNSITO AUTUADAS NO PR, POR CATEGORIA, COMPETÊNCIA DETRAN - 2004/2010.....	134

## EDUCAÇÃO PARA O TRÂNSITO

AÇÕES EDUCATIVAS DESENVOLVIDAS EM 2010.....	136
---	-----

## RELAÇÃO DE CIRETRANS E MUNICÍPIOS JURISDICIONADOS

CIRETRANS	MUNICÍPIOS JURISDICIONADOS	
1	CURITIBA	ADRIANÓPOLIS ALMIRANTE TAMANDARÉ BOCAIÚVA DO SUL CAMPINA GRANDE DO SUL CAMPO MAGRO CERRO AZUL COLOMBO CURITIBA DOUTOR ULISSES FAZENDA RIO GRANDE ITAPERUÇU MANDIRITUBA PINHAIS PIRQUARA QUATROS BARRAS RIO BRANCO DO SUL TUNAS DO PARANÁ
2	PONTA GROSSA	IPIRANGA PALMEIRA PONTA GROSSA
3	PARANAGUÁ	ANTONINA GUARAQUEÇABA MATINHOS MORRETES PARANAGUÁ PONTAL DO PARANÁ
4	UNIÃO DA VITÓRIA	BITURUNA CRUZ MACHADO GENERAL CARNEIRO MALLETT PAULA FREITAS PAULO FRONTIN PORTO VITÓRIA UNIÃO DA VITÓRIA
5	PATO BRANCO	BOM SUCESSO DO SUL ITAPEJARA DO OESTE PATO BRANCO VITORINO
6	GUARAPUAVA	CAMPINA DO SIMÃO CANDÓI GUARAPUAVA PINHÃO TURVO GOIOIXIM
7	CASCAVEL	ANAHY BRAGANEY CASCAVEL CORBÉLIA IGUATU LINDOESTE SANTA TEREZA DO OESTE

## RELAÇÃO DE CIRETRANS E MUNICÍPIOS JURISDICIONADOS

CIRETRANS	MUNICÍPIOS JURISDICIONADOS	
8	CAMPO MOURÃO	ARARUNA CAMPO MOURÃO FAROL IRETAMA LUIZIANA MAMBORÊ PEABIRU RONCADOR
9	CRUZEIRO DO OESTE	CRUZEIRO DO OESTE MARILUZ TAPEJARA TUNEIRAS DO OESTE
10	JACAREZINHO	JACAREZINHO
11	CORNÉLIO PROCÓPIO	CONGONHINHAS CORNÉLIO PROCÓPIO NOVA FÁTIMA SANTA MARIANA URAI
12	LONDRINA	LONDRINA TAMARANA
13	MARINGÁ	DOCTOR CAMARGO FLORESTA IVATUBA MANDAGUAÇU MARINGÁ OURIZONA PAIÇANDU SÃO JORGE DO IVAÍ
14	PARANAVÁI	AMAIPORÃ GUAIRAÇÁ MIRADOR NOVA ALIANÇA DO IVAÍ PARAÍSO DO NORTE PARANAVÁI SANTO ANTÔNIO DA CAIUÁ SÃO JOÃO DO CAIUÁ TAMBOARA TERRA RICA
15	APUCARANA	APUCARANA CALIFÓRNIA NOVO ITACOLOMI RIO BOM
16	FOZ DO IGUAÇU	FOZ DO IGUAÇU SANTA TEREZINHA DO ITAIPU
17	ARAPONGAS	ARAPONGAS SABÁUDIA

## RELAÇÃO DE CIRETRANS E MUNICÍPIOS JURISDICIONADOS

CIRETRANS		MUNICÍPIOS JURISDICIONADOS
18	NOVA ESPERANÇA	ALTO PARANÁ ATALAIA CRUZEIRO DO SUL FLORAÍ FLÓRIDA INAJÁ NOVA ESPERANÇA PARANACITY PRESIDENTE CASTELO BRANCO SÃO CARLOS DO IVAÍ UNIFLOR
19	ASSAÍ	ASSAÍ NOVA AMÉRICA DA COLINA NOVA SANTA BÁRBARA SANTA CECÍLIA DO PAVÃO SANTO ANTONIO DO PARAÍSO SÃO JERÔNIMO DA SERRA SÃO SEBASTIÃO DA AMOREIRA
20	UMUARAMA	ALTO PIQUIRI DOURADINA MARIA HELENA PEROBAL UMUARAMA XAMBRÊ
21	IRATI	FERNANDES PINHEIRO INÁCIO MARTINS IRATI REBOUÇAS RIO AZUL TEIXEIRA SOARES
22	BANDEIRANTES	ABATIÁ BANDEIRANTES ITAMBARACÁ SANTA AMÉLIA
23	PORECATU	FLORESTÓPOLIS MIRSELVA PORECATU PRADO FERREIRA
24	TELÊMACO BORBA	IMBAÚ ORTIGUEIRA RESERVA TELÊMACO BORBA TIBAGI
25	GOIOERÊ	BOA ESPERANÇA GOIOERÊ JANIÓPOLIS MOREIRA SALES QUARTO CENTENÁRIO RANCHO ALEGRE DO OESTE



## RELAÇÃO DE CIRETRANS E MUNICÍPIOS JURISDICIONADOS

CIRETRANS		MUNICÍPIOS JURISDICIONADOS
26	CIANORTE	CIANORTE JAPURÁ JUSSARA SÃO TOMÉ
27	IBAITI	CONSELHEIRO MAIRINCK CURIÚVA FIGUEIRA IBAITI JABOTI JAPIRA PINHALÃO SAPOPEMA VENTANIA
28	LOANDA	LOANDA PORTO RICO SÃO PEDRO DO PARANÁ
29	RIO NEGRO	CAMPO DO TENENTE PIÊN QUITANDINHA RIO NEGRO
30	FRANCISCO BELTRÃO	ENÉAS MARQUES FRANCISCO BELTRÃO MANFRINÓPOLIS MARMELEIRO NOVA ESPERANÇA DO SUDOESTE RENASCENÇA
31	DOIS VIZINHOS	BOA ESPERANÇA DO IGUAÇU CRUZEIRO DO IGUAÇU DOIS VIZINHOS VERÊ
32	SANTA ISABEL DO OESTE	AMPÉRE NOVA PRATA DO IGUAÇU SALTO DO LONTRA SANTA ISABEL DO OESTE
33	MEDIANEIRA	ITAIPULÂNDIA MEDIANEIRA MISSAL SÃO MIGUEL DO IGUAÇU SERRANÓPOLIS DO IGUAÇU
34	TOLEDO	OURO VERDE DO OESTE SÃO PEDRO DO IGUAÇU TOLEDO
35	MAL. CÂNDIDO RONDON	ENTRE RIOS DO OESTE MAL. CÂNDIDO RONDON MERCEDES NOVA SANTA ROSA PATO BRAGADO QUATRO PONTES

## RELAÇÃO DE CIRETRANS E MUNICÍPIOS JURISDICIONADOS

CIRETRANS		MUNICÍPIOS JURISDICIONADOS
36	GUAÍRA	GUAÍRA TERRA ROXA
37	UBIRATÃ	ALTAMIRA DO PARANÁ CAMPINA DA LAGOA JURANDA NOVA CANTU UBIRATÃ
38	IVAIPORÃ	ARAPUÃ ARIRANHAS DO IVAÍ CÂNDIDO DE ABREU GODOY MOREIRA IVAIPORÃ JARDIM ALEGRE LIDIANÓPOLIS LUNARDELLI MANOEL RIBAS SÃO JOÃO DO IVAÍ
39	ARAPOTI	ARAPOTI
40	CAMBARÁ	ANDIRÁ BARRA DO JACARÉ CAMBARÁ
41	ASSIS CHATEAUBRIAND	ASSIS CHATEAUBRIAND BRASILÂNDIA DO SUL FORMOSA DO OESTE JESUÍTAS TUPÃSSI
42	PALOTINA	MARIPÁ PALOTINA
43	ROLÂNDIA	JAGUAPITÃ ROLÂNDIA
44	SANTO ANTÔNIO DA PLATINA	JUNDIAÍ DO SUL RIBEIRÃO DO PINHAL SANTO ANTÔNIO DA PLATINA
45	NOVA LONDRINA	DIAMANTE DO NORTE ITAÚNA DO SUL MARILENA NOVA LONDRINA
46	CIDADE GUAÚCHA	CIDADE GUAÚCHA NOVA OLÍMPIA TAPIRA
47	JANDAIA DO SUL	BOM SUCESSO CAMBIRA JANDAIA DO SUL KALORÉ MARUMBI SÃO PEDRO DO IVAÍ

## RELAÇÃO DE CIRETRANS E MUNICÍPIOS JURISDICIONADOS

CIRETRANS		MUNICÍPIOS JURISDICIONADOS
48	PITANGA	BOA VENTURA DE SÃO ROQUE LARANJAL MATO RICO NOVA TEBAS PALMITAL PITANGA SANTA MARIA DO OESTE
49	IPORÃ	CAFEZAL DO SUL FRANCISCO ALVES IPORÃ
50	FAXINAL	BORRAZÓPOLIS CRUZMALTINA FAXINAL GRANDES RIOS MAUÁ DA SERRA RIO BRANCO DO IVAÍ ROSÁRIO DO IVAÍ
51	CAMPO LARGO	BALSA NOVA CAMPO LARGO
52	RIO BRANCO DO SUL	DESATIVADA TEMPORARIAMENTE
53	LAPA	LAPA PORTO AMAZONAS
54	IMBITUVA	GUAMIRANGA IMBITUVA IVAÍ
55	PALMAS	CORONEL DOMINGOS SOARES PALMAS
56	CASTRO	CASTRO PIRAÍ DO SUL
57	LARANJEIRAS DO SUL	CANTAGALO LARANJEIRAS DO SUL MARQUINHO NOVA LARANJEIRAS PORTO BARREIRO RIO BONITO DO IGUAÇU VIRMOND
58	RONDON	GUAPOREMA INDIANÓPOLIS RONDON SÃO MANOEL DO PARANÁ
59	SANTA ISABEL DO IVAÍ	PLANALTINA DO PARANÁ QUERÊNCIA DO NORTE SANTA CRUZ DO MONTE CASTELO SANTA ISABEL DO IVAÍ SANTA MÔNICA

## RELAÇÃO DE CIRETRANS E MUNICÍPIOS JURISDICIONADOS

CIRETRANS		MUNICÍPIOS JURISDICIONADOS
60	COLORADO	COLORADO ITAGUAJÉ JARDIM OLINDA LOBATO NOSSA SENHORA DAS GRAÇAS PARANAPOEMA SANTA INÊS SANTO INÁCIO
61	MATELÂNDIA	CÉU AZUL MATELÂNDIA RAMILÂNDIA VERA CRUZ DO OESTE
62	CORONEL VIVIDA	CORONEL VIVIDA HONÓRIO SERPA
63	CAPANEMA	CAPANEMA PÉROLA DO OESTE PLANALTO
64	BARRAÇÃO	BARRAÇÃO BOM JESUS DO SUL FLOR DA SERRA DO SUL SALGADO FILHO
65	ALTÔNIA	ALTÔNIA ESPERANÇA NOVA PÉROLA SÃO JORGE DO PATROCÍNIO
66	IBIPORÃ	IBIPORÃ JATAIZINHO
67	STO. ANTÔNIO DO SUDOESTE	BELA VISTA DA CAROBA PINHAL DE SÃO BENTO PRANCHITA STO. ANTÔNIO DO SUDOESTE
68	ASTORGA	ÂNGULO ASTORGA IGUARAÇU MUNHOZ DE MELO PITANGUEIRAS SANTA FÉ
69	SERTANÓPOLIS	PRIMEIRO DE MAIO SERTANÓPOLIS
70	BELA VISTA DO PARAÍSO	ALVORADA DO SUL BELA VISTA DO PARAÍSO
71	BARBOSA FERRAZ	BARBOSA FERRAZ CORUMBATAÍ DO SUL FÊNIX QUINTA DO SOL

## RELAÇÃO DE CIRETRANS E MUNICÍPIOS JURISDICIONADOS

CIRETRANS		MUNICÍPIOS JURISDICIONADOS
72	JOAQUIM TÁVORA	GUAPIRAMA JOAQUIM TÁVORA QUATINGÁ
73	ARAUCÁRIA	ARAUCÁRIA CONTENDA
74	GUARANIAÇU	CAMPO BONITO DIAMANTE DO SUL GUARANIAÇU
75	JAGUARIAÍVA	JAGUARIAÍVA SENGÉS
76	CAMBÉ	CAMBÉ
77	CENTENÁRIO DO SUL	CAFEARA CENTENÁRIO DO SUL GUARACI LUPIONÓPOLIS
78	WENCESLAU BRAZ	SANTANA DO ITARARÉ SÃO JOSÉ DA BOA VISTA WENCESLAU BRAZ
79	SÃO MATEUS DO SUL	ANTONIO OLINTO SÃO JOÃO DO TRIUNFO SÃO MATEUS DO SUL
80	CARAMBÉI	CARAMBÉI
81	MANDAGUARI	MANDAGUARI
82	TERRA BOA	TERRA BOA
83	SANTA HELENA	DIAMANTE DO OESTE SANTA HELENA SÃO JOSÉ DAS PALMEIRAS
84	CHOPINZINHO	CHOPINZINHO SÃO JOÃO SAUDADES DO IGUAÇU SULINAS
85	QUEDAS DO IGUAÇU	ESPIGÃO ALTO DO IGUAÇU QUEDAS DO IGUAÇU SÃO JORGE DO OESTE
86	SARANDI	ITAMBÉ MARIALVA SARANDI
87	SERTANEJA	LEÓPOLIS RANCHO ALEGRE SERTANEJA

## RELAÇÃO DE CIRETRANS E MUNICÍPIOS JURISDICIONADOS

CIRETRANS		MUNICÍPIOS JURISDICIONADOS
88	SIQUEIRA CAMPOS	SALTO DO ITARARÉ SIQUEIRA CAMPOS TOMAZINA
89	SÃO JOSÉ DOS PINHAIS	AGUDOS DO SUL SÃO JOSÉ DOS PINHAIS TIJUCAS DO SUL
90	NOVA AURORA	CAFELÂNDIA IRACEMA DO OESTE NOVA AURORA
91	ICARAÍMA	ALTO PARAÍSO ICARAPIMA IVATÉ
92	REALEZA	BOA VISTA DA APARECIDA CAPITÃO LEONIDAS MARQUES REALEZA SANTA LÚCIA
93	MANGUEIRINHA	FOZ DO JORDÃO MANGUEIRINHA RESERVA DO IGUAÇU
94	MARILÂNDIA DO SUL	MARILÂNDIA DO SUL
95	ENGENHEIRO BELTRÃO	ENGENHEIRO BELTRÃO
96	CLEVELÂNDIA	CLEVELÂNDIA MARIÓPOLIS
97	PRUDENTÓPOLIS	PRUDENTÓPOLIS
98	CATANDUVAS	CATANDUVAS IBEMA TRÊS BARRAS DO PARANÁ
99	GUARATUBA	GUARATUBA
100	RIBEIRÃO CLARO	CARLÓPOLIS RIBEIRÃO CLARO

FONTE: DETRAN - AUOP - Assessoria de Unidades Operacionais

**FROTA  
DE  
VEÍCULOS**

## FROTA DE VEICULOS CADASTRADOS NO ESTADO DO PARANA, POR TIPO, SEGUNDO AS CIRETRANS - ANO 2010

CIRETRANS E MUNICÍPIOS JURISDICIONADOS	TOTAL GERAL	AUTO-MÓVEL	CAMI-NHÃO	CAMINHÃO TRATOR	CAMINHO-NETE	CAMIO-NETA	CICLO-MOTOR	MICRO-ÔNIBUS	MOTO-CICLETA	MOTO-NETA	MOTOR CASA	ÔNIBUS	QUADRI-CICLO	REBOQUE	SEMI-REBOQUE	SIDE-CAR	TRATOR ESTEIRA	TRATOR RODAS	TRATOR MISTO	TRICICLO	UTILI-TÁRIO
<b>CIRETRAN - ALTÔNIA</b>																					
ALTÔNIA	8.700	4.102	394	32	448	322	16	16	2.539	602	-	31	-	140	51	-	-	1	-	1	5
ESPERANÇA NOVA	806	417	22	1	44	39	-	2	249	16	-	2	-	11	1	-	-	-	-	-	2
PÉROLA	5.191	2.563	200	14	308	131	4	7	1.541	278	-	9	-	101	21	2	-	-	-	-	12
SÃO JORGE DO PATROCÍNIO	2.591	1.136	112	11	166	97	1	4	935	72	-	13	-	25	17	-	-	-	-	1	1
<b>TOTAL</b>	<b>17.288</b>	<b>8.218</b>	<b>728</b>	<b>58</b>	<b>966</b>	<b>589</b>	<b>21</b>	<b>29</b>	<b>5.264</b>	<b>968</b>	<b>-</b>	<b>55</b>	<b>-</b>	<b>277</b>	<b>90</b>	<b>2</b>	<b>-</b>	<b>1</b>	<b>-</b>	<b>2</b>	<b>20</b>
<b>CIRETRAN - APUCARANA</b>																					
APUCARANA	57.601	33.229	2.182	641	3.349	2.048	56	266	10.937	2.899	2	260	-	567	958	24	-	1	-	11	171
CALIFÓRNIA	3.667	1.987	234	39	246	122	5	9	829	92	-	14	-	27	57	-	-	-	-	-	6
NOVO ITACOLOMI	1.209	612	73	1	81	34	-	1	365	31	-	6	-	4	1	-	-	-	-	-	-
RIO BOM	1.428	714	63	6	87	92	-	2	409	34	-	7	-	7	7	-	-	-	-	-	-
<b>TOTAL</b>	<b>63.905</b>	<b>36.542</b>	<b>2.552</b>	<b>687</b>	<b>3.763</b>	<b>2.296</b>	<b>61</b>	<b>278</b>	<b>12.540</b>	<b>3.056</b>	<b>2</b>	<b>287</b>	<b>-</b>	<b>605</b>	<b>1.023</b>	<b>24</b>	<b>-</b>	<b>1</b>	<b>-</b>	<b>11</b>	<b>177</b>
<b>CIRETRAN - ARAPONGAS</b>																					
ARAPONGAS	58.884	30.151	2.984	674	3.076	1.836	393	163	11.543	6.252	3	87	-	721	813	8	-	5	-	4	171
SABÁUDIA	2.719	1.368	159	49	176	123	2	7	594	154	-	13	-	24	45	2	-	-	-	-	3
<b>TOTAL</b>	<b>61.603</b>	<b>31.519</b>	<b>3.143</b>	<b>723</b>	<b>3.252</b>	<b>1.959</b>	<b>395</b>	<b>170</b>	<b>12.137</b>	<b>6.406</b>	<b>3</b>	<b>100</b>	<b>-</b>	<b>745</b>	<b>858</b>	<b>10</b>	<b>-</b>	<b>5</b>	<b>-</b>	<b>4</b>	<b>174</b>
<b>CIRETRAN - ARAPOTI</b>																					
ARAPOTI	8.828	4.907	456	144	665	369	20	31	1.626	295	-	55	-	92	143	-	-	2	-	2	21
<b>TOTAL</b>	<b>8.828</b>	<b>4.907</b>	<b>456</b>	<b>144</b>	<b>665</b>	<b>369</b>	<b>20</b>	<b>31</b>	<b>1.626</b>	<b>295</b>	<b>-</b>	<b>55</b>	<b>-</b>	<b>92</b>	<b>143</b>	<b>-</b>	<b>-</b>	<b>2</b>	<b>-</b>	<b>2</b>	<b>21</b>
<b>CIRETRAN - ARAUCÁRIA</b>																					
ARAUCÁRIA	56.137	35.014	2.687	1.267	2.909	1.944	43	322	7.787	1.202	2	684	1	597	1.500	4	-	25	6	6	137
CONTENDA	6.521	3.855	655	29	374	321	1	18	955	155	-	40	-	67	40	1	-	1	-	1	8
<b>TOTAL</b>	<b>62.658</b>	<b>38.869</b>	<b>3.342</b>	<b>1.296</b>	<b>3.283</b>	<b>2.265</b>	<b>44</b>	<b>340</b>	<b>8.742</b>	<b>1.357</b>	<b>2</b>	<b>724</b>	<b>1</b>	<b>664</b>	<b>1.540</b>	<b>5</b>	<b>-</b>	<b>26</b>	<b>6</b>	<b>7</b>	<b>145</b>
<b>CIRETRAN - ASSAÍ</b>																					
ASSAÍ	7.565	3.997	439	20	446	401	48	19	1.641	405	-	33	-	64	42	-	-	1	-	3	6
NOVA AMÉRICA DA COLINA	1.310	675	111	2	102	56	1	5	242	9	-	11	-	72	19	-	-	1	-	-	4
NOVA SANTA BÁRBARA	1.462	745	117	11	109	39	3	8	371	29	-	3	-	7	20	-	-	-	-	-	-
SANTA CECÍLIA DO PAVÃO	1.428	768	67	7	98	53	2	8	369	36	-	9	-	5	6	-	-	-	-	-	-
SANTO ANTÔNIO DO PARAÍSO	927	565	66	5	77	34	2	4	147	9	-	6	-	3	7	-	-	-	-	-	2
SÃO JERÔNIMO DA SERRA	2.984	1.637	130	4	172	159	1	6	804	37	-	19	-	8	5	-	-	-	-	-	2
SÃO SEBASTIÃO DA AMOREIRA	2.806	1.704	166	12	175	132	8	7	467	62	-	29	-	19	17	-	-	1	-	-	7
<b>TOTAL</b>	<b>18.482</b>	<b>10.091</b>	<b>1.096</b>	<b>61</b>	<b>1.179</b>	<b>874</b>	<b>65</b>	<b>57</b>	<b>4.041</b>	<b>587</b>	<b>-</b>	<b>110</b>	<b>-</b>	<b>178</b>	<b>116</b>	<b>-</b>	<b>-</b>	<b>3</b>	<b>-</b>	<b>3</b>	<b>21</b>
<b>CIRETRAN - ASSIS CHATEAUBRIAND</b>																					
ASSIS CHATEAUBRIAND	17.001	8.527	1.010	224	1.241	624	30	36	3.272	1.446	-	53	-	241	270	1	1	2	-	2	21
BRASILÂNDIA DO SUL	1.044	479	53	4	80	33	-	3	343	34	-	6	-	6	3	-	-	-	-	-	-
FORMOSA DO OESTE	3.832	1.958	183	11	273	170	-	27	985	152	-	14	-	42	14	-	-	-	-	-	3
JESÚITAS	4.319	2.201	227	40	296	310	4	6	961	163	-	23	-	41	46	-	-	-	-	-	1
TUPÃSSI	4.043	1.876	294	63	356	199	3	9	829	219	-	33	-	53	107	-	-	-	-	-	2
<b>TOTAL</b>	<b>30.239</b>	<b>15.041</b>	<b>1.767</b>	<b>342</b>	<b>2.246</b>	<b>1.336</b>	<b>37</b>	<b>81</b>	<b>6.390</b>	<b>2.014</b>	<b>-</b>	<b>129</b>	<b>-</b>	<b>383</b>	<b>440</b>	<b>1</b>	<b>1</b>	<b>2</b>	<b>-</b>	<b>2</b>	<b>27</b>

Continua



## FROTA DE VEICULOS CADASTRADOS NO ESTADO DO PARANA, POR TIPO, SEGUNDO AS CIRETRANS - ANO 2010

CIRETRANS E MUNICÍPIOS JURISDICIONADOS	TOTAL GERAL	AUTO-MÓVEL	CAMI-NHÃO	CAMINHÃO TRATOR	CAMINHO-NETE	CAMIO-NETA	CICLO-MOTOR	MICRO-ÔNIBUS	MOTO-CICLETA	MOTO-NETA	MOTOR CASA	ÔNIBUS	QUADRI-CICLO	REBOQUE	SEMI-REBOQUE	SIDE-CAR	TRATOR ESTEIRA	TRATOR RODAS	TRATOR MISTO	TRICICLO	UTILITÁRIO
<b>CIRETRAN - ASTORGA</b>																					
ÂNGULO	1.021	509	60	5	90	34	1	1	234	54	-	7	-	18	8	-	-	-	-	-	-
ASTORGA	12.359	6.289	552	413	815	438	34	36	1.957	820	-	80	-	192	716	1	-	-	-	-	16
IGUARAÇU	1.676	935	63	51	90	56	-	5	317	36	-	11	-	29	81	-	-	-	-	-	2
MUNHOZ DE MELLO	1.243	753	55	9	95	39	-	4	235	16	-	8	-	17	12	-	-	-	-	-	-
PITANGUEIRAS	1.064	615	54	1	66	52	1	4	198	35	-	23	-	11	3	-	-	-	-	-	1
SANTA FÉ	4.448	2.451	197	47	298	158	12	6	816	308	-	25	-	58	64	-	-	2	-	2	4
<b>TOTAL</b>	<b>21.811</b>	<b>11.552</b>	<b>981</b>	<b>526</b>	<b>1.454</b>	<b>777</b>	<b>48</b>	<b>56</b>	<b>3.757</b>	<b>1.269</b>	<b>-</b>	<b>154</b>	<b>-</b>	<b>325</b>	<b>884</b>	<b>1</b>	<b>-</b>	<b>2</b>	<b>-</b>	<b>2</b>	<b>23</b>
<b>CIRETRAN - BANDEIRANTES</b>																					
ABATIÁ	2.332	1.259	106	22	136	102	2	3	593	30	-	34	-	20	24	-	-	-	-	1	-
BANDEIRANTES	13.627	7.534	733	71	804	609	50	33	2.594	666	-	91	-	269	133	2	-	-	1	2	35
ITAMBARACÁ	2.253	1.258	139	15	132	104	4	6	459	47	1	26	-	37	20	5	-	-	-	-	-
SANTA AMÉLIA	1.270	712	72	1	87	42	1	5	296	21	-	15	-	13	3	-	-	2	-	-	-
<b>TOTAL</b>	<b>19.482</b>	<b>10.763</b>	<b>1.050</b>	<b>109</b>	<b>1.159</b>	<b>857</b>	<b>57</b>	<b>47</b>	<b>3.942</b>	<b>764</b>	<b>1</b>	<b>166</b>	<b>-</b>	<b>339</b>	<b>180</b>	<b>7</b>	<b>-</b>	<b>2</b>	<b>1</b>	<b>3</b>	<b>35</b>
<b>CIRETRAN - BARBOSA FERAZ</b>																					
BARBOSA FERAZ	3.860	1.887	160	5	194	167	2	6	1.255	133	-	23	-	14	5	1	-	5	-	1	2
CORUMBATAÍ DO SUL	1.350	637	46	4	84	81	-	2	454	13	-	21	-	1	7	-	-	-	-	-	-
FÊNIX	1.697	862	88	13	110	69	-	2	449	51	-	8	-	15	23	-	-	6	-	-	1
QUINTA DO SOL	1.682	902	102	26	106	76	1	3	361	25	-	17	-	8	50	-	-	2	-	-	3
<b>TOTAL</b>	<b>8.589</b>	<b>4.288</b>	<b>396</b>	<b>48</b>	<b>494</b>	<b>393</b>	<b>3</b>	<b>13</b>	<b>2.519</b>	<b>222</b>	<b>-</b>	<b>69</b>	<b>-</b>	<b>38</b>	<b>85</b>	<b>1</b>	<b>-</b>	<b>13</b>	<b>-</b>	<b>1</b>	<b>6</b>
<b>CIRETRAN - BARRAÇÃO</b>																					
BARRAÇÃO	5.334	3.125	168	317	317	222	1	16	618	118	-	41	-	40	335	2	-	1	-	1	12
BOM JESUS DO SUL	1.131	597	39	8	69	29	-	4	339	24	-	6	-	3	12	-	-	-	-	-	1
FLOR DA SERRA DO SUL	1.690	1.008	86	30	95	48	-	4	323	23	-	18	-	11	44	-	-	-	-	-	-
SALGADO FILHO	1.758	926	73	39	108	73	-	5	409	31	-	15	-	8	68	-	-	1	-	-	2
<b>TOTAL</b>	<b>9.913</b>	<b>5.656</b>	<b>366</b>	<b>394</b>	<b>589</b>	<b>372</b>	<b>1</b>	<b>29</b>	<b>1.689</b>	<b>196</b>	<b>-</b>	<b>80</b>	<b>-</b>	<b>62</b>	<b>459</b>	<b>2</b>	<b>-</b>	<b>2</b>	<b>-</b>	<b>1</b>	<b>15</b>
<b>CIRETRAN - BELA VISTA DO PARAÍSO</b>																					
ALVORADA DO SUL	3.391	1.797	233	77	210	152	45	9	416	236	-	43	-	43	122	-	-	1	-	-	7
BELA VISTA DO PARAÍSO	7.395	4.024	361	216	609	373	24	18	992	199	-	57	-	123	387	-	-	1	1	2	8
<b>TOTAL</b>	<b>10.786</b>	<b>5.821</b>	<b>594</b>	<b>293</b>	<b>819</b>	<b>525</b>	<b>69</b>	<b>27</b>	<b>1.408</b>	<b>435</b>	<b>-</b>	<b>100</b>	<b>-</b>	<b>166</b>	<b>509</b>	<b>-</b>	<b>-</b>	<b>2</b>	<b>1</b>	<b>2</b>	<b>15</b>
<b>CIRETRAN - CAMBARÁ</b>																					
ANDIRÁ	9.248	5.082	465	143	538	372	22	15	1.783	471	-	79	-	106	156	-	-	-	-	5	11
BARRA DO JACARÉ	1.025	543	39	5	42	35	-	6	317	23	-	7	-	4	3	-	-	-	-	-	1
CAMBARÁ	12.087	6.183	766	118	622	534	41	25	2.503	870	-	75	-	164	144	-	-	2	6	14	20
<b>TOTAL</b>	<b>22.360</b>	<b>11.808</b>	<b>1.270</b>	<b>266</b>	<b>1.202</b>	<b>941</b>	<b>63</b>	<b>46</b>	<b>4.603</b>	<b>1.364</b>	<b>-</b>	<b>161</b>	<b>-</b>	<b>274</b>	<b>303</b>	<b>-</b>	<b>-</b>	<b>2</b>	<b>6</b>	<b>19</b>	<b>32</b>
<b>CIRETRAN - CAMBÉ</b>																					
CAMBÉ	42.493	24.457	1.635	380	2.084	1.409	338	196	8.284	2.476	1	125	-	572	445	15	-	2	1	17	56
<b>TOTAL</b>	<b>42.493</b>	<b>24.457</b>	<b>1.635</b>	<b>380</b>	<b>2.084</b>	<b>1.409</b>	<b>338</b>	<b>196</b>	<b>8.284</b>	<b>2.476</b>	<b>1</b>	<b>125</b>	<b>-</b>	<b>572</b>	<b>445</b>	<b>15</b>	<b>-</b>	<b>2</b>	<b>1</b>	<b>17</b>	<b>56</b>

Continua

## FROTA DE VEICULOS CADASTRADOS NO ESTADO DO PARANA, POR TIPO, SEGUNDO AS CIRETRANS - ANO 2010

CIRETRANS E MUNICÍPIOS JURISDICIONADOS	TOTAL GERAL	AUTO-MÓVEL	CAMI-NHÃO	CAMINHÃO TRATOR	CAMINHO-NETE	CAMIO-NETA	CICLO-MOTOR	MICRO-ÔNIBUS	MOTO-CICLETA	MOTO-NETA	MOTOR CASA	ÔNIBUS	QUADRI-CICLO	REBOQUE	SEMI-REBOQUE	SIDE-CAR	TRATOR ESTEIRA	TRATOR RODAS	TRATOR MISTO	TRICICLO	UTILI-TÁRIO
<b>CIRETRAN - CAMPO LARGO</b>																					
BALSA NOVA	5.107	2.742	289	67	253	196	2	13	1.121	177	1	36	-	59	146	1	-	1	-	-	3
CAMPO LARGO	50.749	30.982	1.993	827	2.676	2.002	22	216	8.823	1.282	4	406	-	461	923	1	1	10	-	9	111
<b>TOTAL</b>	<b>55.856</b>	<b>33.724</b>	<b>2.282</b>	<b>894</b>	<b>2.929</b>	<b>2.198</b>	<b>24</b>	<b>229</b>	<b>9.944</b>	<b>1.459</b>	<b>5</b>	<b>442</b>	<b>-</b>	<b>520</b>	<b>1.069</b>	<b>2</b>	<b>1</b>	<b>11</b>	<b>-</b>	<b>9</b>	<b>114</b>
<b>CIRETRAN - CAMPO MOURÃO</b>																					
ARARUNA	5.585	2.692	339	59	301	175	5	11	1.621	242	1	25	-	35	71	1	-	1	-	3	3
CAMPO MOURÃO	46.192	25.020	1.846	759	3.152	1.595	66	80	8.702	2.643	5	463	-	569	1.164	3	1	11	-	14	99
FAROL	1.113	578	72	7	72	38	-	1	293	30	-	8	-	4	8	-	-	2	-	-	-
IRETAMA	3.189	1.663	150	17	190	152	-	4	893	54	-	26	-	16	22	-	-	-	-	1	1
LUIZIANA	1.775	973	137	9	120	66	1	5	387	36	-	14	-	11	15	-	-	1	-	-	-
MAMBORÊ	6.489	3.206	497	101	682	314	1	2	1.135	294	-	30	-	68	149	2	-	-	-	1	7
PEABIRU	4.765	2.759	257	39	316	176	5	16	941	139	-	21	-	29	63	-	-	1	-	-	3
RONCADOR	3.893	1.872	272	34	323	239	1	2	987	68	-	29	-	12	50	-	-	4	-	-	-
<b>TOTAL</b>	<b>73.001</b>	<b>38.763</b>	<b>3.570</b>	<b>1.025</b>	<b>5.156</b>	<b>2.755</b>	<b>79</b>	<b>121</b>	<b>14.959</b>	<b>3.506</b>	<b>6</b>	<b>616</b>	<b>-</b>	<b>744</b>	<b>1.542</b>	<b>6</b>	<b>1</b>	<b>20</b>	<b>-</b>	<b>19</b>	<b>113</b>
<b>CIRETRAN - CAPANEMA</b>																					
CAPANEMA	8.015	4.648	399	60	412	226	1	11	1.791	251	-	45	-	83	75	-	-	2	-	2	9
PÉROLA DO OESTE	2.984	1.552	137	91	163	68	-	3	654	98	-	17	-	23	173	-	-	1	1	-	3
PLANALTO	5.526	2.806	283	92	260	141	1	11	1.587	153	-	27	-	20	142	-	-	1	-	-	2
<b>TOTAL</b>	<b>16.525</b>	<b>9.006</b>	<b>819</b>	<b>243</b>	<b>835</b>	<b>435</b>	<b>2</b>	<b>25</b>	<b>4.032</b>	<b>502</b>	<b>-</b>	<b>89</b>	<b>-</b>	<b>126</b>	<b>390</b>	<b>-</b>	<b>-</b>	<b>4</b>	<b>1</b>	<b>2</b>	<b>14</b>
<b>CIRETRAN - CARAMBEÍ</b>																					
CARAMBEÍ	8.235	4.516	510	263	626	280	2	30	1.218	189	1	45	-	127	396	-	-	1	-	2	29
<b>TOTAL</b>	<b>8.235</b>	<b>4.516</b>	<b>510</b>	<b>263</b>	<b>626</b>	<b>280</b>	<b>2</b>	<b>30</b>	<b>1.218</b>	<b>189</b>	<b>1</b>	<b>45</b>	<b>-</b>	<b>127</b>	<b>396</b>	<b>-</b>	<b>-</b>	<b>1</b>	<b>-</b>	<b>2</b>	<b>29</b>
<b>CIRETRAN - CASCAVEL</b>																					
ANAHY	1.143	502	63	-	73	50	-	2	416	28	-	5	-	3	-	-	-	-	-	-	1
BRAGANEY	2.304	983	145	6	179	75	-	5	794	75	-	20	-	12	5	-	-	-	-	1	4
CASCAVEL	157.748	90.157	6.763	2.760	10.359	5.669	331	313	25.925	7.257	16	744	-	2.626	4.044	11	9	34	19	28	683
CORBÉLIA	8.030	3.967	666	124	835	321	28	18	1.346	399	-	33	-	113	145	7	-	-	-	-	28
IGUATU	735	305	31	5	47	20	-	2	294	18	-	7	-	1	5	-	-	-	-	-	-
LINDOESTE	1.825	929	79	39	109	66	3	6	464	40	-	15	-	14	61	-	-	-	-	-	-
SANTA TEREZA DO OESTE	3.612	2.085	188	61	262	134	1	13	601	67	-	23	-	56	116	-	-	-	-	-	5
<b>TOTAL</b>	<b>175.397</b>	<b>98.928</b>	<b>7.935</b>	<b>2.995</b>	<b>11.864</b>	<b>6.335</b>	<b>363</b>	<b>359</b>	<b>29.840</b>	<b>7.884</b>	<b>16</b>	<b>847</b>	<b>-</b>	<b>2.825</b>	<b>4.376</b>	<b>18</b>	<b>9</b>	<b>34</b>	<b>19</b>	<b>29</b>	<b>721</b>
<b>CIRETRAN - CASTRO</b>																					
CASTRO	26.371	14.333	1.536	533	2.054	1.253	11	140	4.829	455	-	205	-	302	610	3	1	6	1	19	80
PIRAÍ DO SUL	8.030	4.657	398	115	507	330	2	24	1.486	242	-	74	-	66	115	3	-	-	-	3	8
<b>TOTAL</b>	<b>34.401</b>	<b>18.990</b>	<b>1.934</b>	<b>648</b>	<b>2.561</b>	<b>1.583</b>	<b>13</b>	<b>164</b>	<b>6.315</b>	<b>697</b>	<b>-</b>	<b>279</b>	<b>-</b>	<b>368</b>	<b>725</b>	<b>6</b>	<b>1</b>	<b>6</b>	<b>1</b>	<b>22</b>	<b>88</b>
<b>CIRETRAN - CATANDUVAS</b>																					
CATANDUVAS	3.088	1.718	192	16	242	101	3	10	695	39	-	21	1	26	16	-	-	-	-	-	8
IBEMA	1.903	1.064	131	44	122	73	1	5	345	29	-	14	-	9	63	-	-	-	-	-	3
TRÊS BARRAS DO PARANÁ	4.226	2.029	296	52	289	121	2	3	1.169	113	-	22	-	30	98	-	-	-	-	-	2
<b>TOTAL</b>	<b>9.217</b>	<b>4.811</b>	<b>619</b>	<b>112</b>	<b>653</b>	<b>295</b>	<b>6</b>	<b>18</b>	<b>2.209</b>	<b>181</b>	<b>-</b>	<b>57</b>	<b>1</b>	<b>65</b>	<b>177</b>	<b>-</b>	<b>-</b>	<b>-</b>	<b>-</b>	<b>-</b>	<b>13</b>

Continua

## FROTA DE VEICULOS CADASTRADOS NO ESTADO DO PARANA, POR TIPO, SEGUNDO AS CIRETRANS - ANO 2010

CIRETRANS E MUNICÍPIOS JURISDICIONADOS	TOTAL GERAL	AUTO-MÓVEL	CAMI-NHÃO	CAMINHÃO TRATOR	CAMINHO-NETE	CAMIO-NETA	CICLO-MOTOR	MICRO-ÔNIBUS	MOTO-CICLETA	MOTO-NETA	MOTOR CASA	ÔNIBUS	QUADRI-CICLO	REBOQUE	SEMI-REBOQUE	SIDE-CAR	TRATOR ESTEIRA	TRATOR RODAS	TRATOR MISTO	TRICICLO	UTILITÁRIO
<b>CIRETRAN - CENTENÁRIO DO SUL</b>																					
CAFEARA	872	506	31	5	37	37	-	5	201	13	-	11	-	20	5	-	-	-	-	-	1
CENTENÁRIO DO SUL	4.051	2.097	103	43	203	144	8	19	1.120	130	-	47	-	75	56	1	-	-	-	-	5
GUARACI	1.965	1.208	92	10	97	71	5	2	353	61	-	25	-	21	18	1	-	-	-	-	1
LUPIONÓPOLIS	2.182	1.191	88	4	224	61	2	19	386	41	-	123	-	26	10	5	-	1	-	-	1
<b>TOTAL</b>	<b>9.070</b>	<b>5.002</b>	<b>314</b>	<b>62</b>	<b>561</b>	<b>313</b>	<b>15</b>	<b>45</b>	<b>2.060</b>	<b>245</b>	<b>-</b>	<b>206</b>	<b>-</b>	<b>142</b>	<b>89</b>	<b>7</b>	<b>-</b>	<b>1</b>	<b>-</b>	<b>-</b>	<b>8</b>
<b>CIRETRAN - CHOPINZINHO</b>																					
CHOPINZINHO	8.145	4.633	492	167	667	301	-	18	1.156	336	-	58	-	42	250	12	-	1	-	1	11
SÃO JOÃO	4.499	2.627	288	49	337	201	-	11	696	153	-	30	-	31	68	2	-	-	-	1	5
SAUDADE DO IGUAÇU	1.676	1.070	66	5	127	48	-	10	272	42	1	17	-	8	7	-	-	1	-	-	2
SULINA	1.265	731	73	3	60	41	-	4	287	47	-	11	-	4	2	-	-	-	-	-	2
<b>TOTAL</b>	<b>15.585</b>	<b>9.061</b>	<b>919</b>	<b>224</b>	<b>1.191</b>	<b>591</b>	<b>-</b>	<b>43</b>	<b>2.411</b>	<b>578</b>	<b>1</b>	<b>116</b>	<b>-</b>	<b>85</b>	<b>327</b>	<b>14</b>	<b>-</b>	<b>2</b>	<b>-</b>	<b>2</b>	<b>20</b>
<b>CIRETRAN - CIANORTE</b>																					
CIANORTE	40.275	19.723	1.427	243	2.601	1.187	150	59	9.196	4.322	1	168	-	738	345	4	1	21	-	7	82
JAPURÁ	4.027	1.999	217	21	281	163	4	6	925	264	-	12	-	96	30	-	-	5	-	-	4
JUSSARA	2.863	1.389	153	67	159	94	4	7	524	169	-	29	-	149	116	-	-	2	-	-	1
SÃO TOMÉ	2.186	1.135	109	6	114	66	2	9	516	115	-	26	-	65	17	-	-	4	-	1	1
<b>TOTAL</b>	<b>49.351</b>	<b>24.246</b>	<b>1.906</b>	<b>337</b>	<b>3.155</b>	<b>1.510</b>	<b>160</b>	<b>81</b>	<b>11.161</b>	<b>4.870</b>	<b>1</b>	<b>235</b>	<b>-</b>	<b>1.048</b>	<b>508</b>	<b>4</b>	<b>1</b>	<b>32</b>	<b>-</b>	<b>8</b>	<b>88</b>
<b>CIRETRAN - CIDADE GAÚCHA</b>																					
CIDADE GAÚCHA	4.642	2.383	240	51	256	133	3	11	1.009	299	-	70	-	93	89	1	-	1	-	-	3
NOVA OLÍMPIA	2.299	1.088	82	13	141	72	4	3	652	166	-	17	-	35	26	-	-	-	-	-	-
TAPIRA	2.391	1.140	128	10	135	77	-	5	704	133	-	22	-	23	12	-	-	1	-	-	1
<b>TOTAL</b>	<b>9.332</b>	<b>4.611</b>	<b>450</b>	<b>74</b>	<b>532</b>	<b>282</b>	<b>7</b>	<b>19</b>	<b>2.365</b>	<b>598</b>	<b>-</b>	<b>109</b>	<b>-</b>	<b>151</b>	<b>127</b>	<b>1</b>	<b>-</b>	<b>2</b>	<b>-</b>	<b>-</b>	<b>4</b>
<b>CIRETRAN - CLEVELÂNDIA</b>																					
CLEVELÂNDIA	6.182	3.644	477	112	552	338	1	32	673	106	-	30	-	43	157	-	-	-	-	2	15
MARIÓPOLIS	2.638	1.464	192	38	230	126	-	7	447	57	-	21	-	10	43	-	-	-	-	-	3
<b>TOTAL</b>	<b>8.820</b>	<b>5.108</b>	<b>669</b>	<b>150</b>	<b>782</b>	<b>464</b>	<b>1</b>	<b>39</b>	<b>1.120</b>	<b>163</b>	<b>-</b>	<b>51</b>	<b>-</b>	<b>53</b>	<b>200</b>	<b>-</b>	<b>-</b>	<b>-</b>	<b>-</b>	<b>2</b>	<b>18</b>
<b>CIRETRAN - COLORADO</b>																					
COLORADO	11.969	5.996	556	263	798	420	33	38	1.992	774	-	95	-	388	591	1	-	7	1	2	14
ITAGUAJÉ	1.978	1.147	68	15	123	92	2	7	401	46	-	18	-	38	18	-	-	-	-	-	3
JARDIM OLINDA	831	543	32	6	29	25	1	1	154	7	-	6	-	23	4	-	-	-	-	-	-
LOBATO	1.977	943	161	62	148	84	2	4	315	94	3	27	-	55	73	-	-	3	-	-	3
NOSSA SENHORA DAS GRAÇAS	1.124	754	23	8	64	53	2	5	153	14	-	29	-	10	7	-	-	1	-	-	1
PARANAPOEMA	883	515	58	7	48	38	-	3	165	14	-	12	-	10	11	-	-	-	-	-	2
SANTA INÊS	526	347	12	-	29	25	1	4	89	4	-	6	-	5	2	-	-	-	-	-	2
SANTO INÁCIO	2.295	1.273	74	41	176	86	4	6	414	107	-	16	-	37	52	-	-	3	-	-	6
<b>TOTAL</b>	<b>21.583</b>	<b>11.518</b>	<b>984</b>	<b>402</b>	<b>1.415</b>	<b>823</b>	<b>45</b>	<b>68</b>	<b>3.683</b>	<b>1.060</b>	<b>3</b>	<b>209</b>	<b>-</b>	<b>566</b>	<b>758</b>	<b>1</b>	<b>-</b>	<b>14</b>	<b>1</b>	<b>2</b>	<b>31</b>

Continua

## FROTA DE VEICULOS CADASTRADOS NO ESTADO DO PARANA, POR TIPO, SEGUNDO AS CIRETRANS - ANO 2010

CIRETRANS E MUNICÍPIOS JURISDICIONADOS	TOTAL GERAL	AUTO-MÓVEL	CAMI-NHÃO	CAMINHÃO TRATOR	CAMINHO-NETE	CAMIO-NETA	CICLO-MOTOR	MICRO-ÔNIBUS	MOTO-CICLETA	MOTO-NETA	MOTOR CASA	ÔNIBUS	QUADRI-CICLO	REBOQUE	SEMI-REBOQUE	SIDE-CAR	TRATOR ESTEIRA	TRATOR RODAS	TRATOR MISTO	TRICICLO	UTILITÁRIO
<b>CIRETRAN - CORNÉLIO PROCÓPIO</b>																					
CONGONHINHAS	2.436	1.329	116	5	147	102	5	8	657	16	-	25	-	14	11	-	-	-	-	1	-
CORNÉLIO PROCÓPIO	24.863	13.235	957	125	1.503	1.050	53	103	5.749	1.322	1	102	-	351	206	-	-	22	7	7	70
NOVA FÁTIMA	2.572	1.526	208	8	149	133	4	2	442	38	-	30	-	20	12	-	-	-	-	-	-
SANTA MARIANA	4.478	2.415	253	177	263	185	9	14	751	94	-	41	-	63	204	-	-	1	-	-	8
URAI	4.728	2.425	264	43	352	243	33	18	1.101	105	-	21	-	52	64	-	-	1	-	1	5
<b>TOTAL</b>	<b>39.077</b>	<b>20.930</b>	<b>1.798</b>	<b>358</b>	<b>2.414</b>	<b>1.713</b>	<b>104</b>	<b>145</b>	<b>8.700</b>	<b>1.575</b>	<b>1</b>	<b>219</b>	<b>-</b>	<b>500</b>	<b>497</b>	<b>-</b>	<b>-</b>	<b>24</b>	<b>7</b>	<b>9</b>	<b>83</b>
<b>CIRETRAN - CORONEL VIVIDA</b>																					
CORONEL VIVIDA	9.427	5.252	614	61	776	350	5	15	1.584	493	2	81	-	70	84	16	-	1	-	5	18
HONÓRIO SERPA	1.897	1.103	101	11	120	71	-	6	411	39	-	22	-	2	10	-	-	-	-	-	1
<b>TOTAL</b>	<b>11.324</b>	<b>6.355</b>	<b>715</b>	<b>72</b>	<b>896</b>	<b>421</b>	<b>5</b>	<b>21</b>	<b>1.995</b>	<b>532</b>	<b>2</b>	<b>103</b>	<b>-</b>	<b>72</b>	<b>94</b>	<b>16</b>	<b>-</b>	<b>1</b>	<b>-</b>	<b>5</b>	<b>19</b>
<b>CIRETRAN - CRUZEIRO DO OESTE</b>																					
CRUZEIRO DO OESTE	8.322	4.476	423	48	433	245	34	15	2.084	339	-	57	-	89	64	3	-	1	-	1	10
MARILUZ	3.152	1.491	171	62	196	85	5	9	839	115	-	57	-	36	84	-	-	-	-	1	1
TAPEJARA	6.137	3.063	332	72	303	193	2	12	1.242	478	-	91	-	252	91	2	-	-	-	-	4
TUNEIRAS DO OESTE	2.930	1.275	112	6	160	88	2	5	1.130	91	-	28	-	22	11	-	-	-	-	-	-
<b>TOTAL</b>	<b>20.541</b>	<b>10.305</b>	<b>1.038</b>	<b>188</b>	<b>1.092</b>	<b>611</b>	<b>43</b>	<b>41</b>	<b>5.295</b>	<b>1.023</b>	<b>-</b>	<b>233</b>	<b>-</b>	<b>399</b>	<b>250</b>	<b>5</b>	<b>-</b>	<b>1</b>	<b>-</b>	<b>2</b>	<b>15</b>
<b>CIRETRAN - CURITIBA</b>																					
ADRIANÓPOLIS	1.549	750	114	11	97	65	-	4	440	31	-	15	-	9	11	-	-	-	-	-	2
ALMIRANTE TAMANDARÉ	33.697	21.626	1.185	318	1.359	1.074	22	66	6.142	936	-	201	-	279	444	-	1	6	-	4	34
BOCAIUVA DO SUL	3.487	2.001	256	29	198	133	1	15	699	66	-	13	-	30	40	-	-	-	-	1	5
CAMPINA GRANDE DO SUL	15.063	10.103	714	202	786	503	8	65	1.971	297	-	43	-	167	177	1	-	1	-	-	25
CAMPO MAGRO	8.145	5.045	369	36	472	280	3	47	1.581	182	1	17	-	47	42	-	-	1	-	2	20
CERRO AZUL	4.365	1.671	364	1	263	210	1	11	1.413	366	-	47	-	12	-	-	-	-	-	-	6
COLOMBO	84.166	52.956	3.737	1.102	4.117	2.908	50	246	13.984	2.194	7	429	-	934	1.303	3	-	22	-	33	141
CURITIBA	1.197.974	851.846	34.592	9.076	62.960	57.239	1.049	3.555	110.214	20.732	166	6.553	9	17.986	12.959	25	10	299	12	357	8.335
DOUTOR ULYSSES	912	376	37	-	55	69	-	1	326	33	-	10	-	2	2	-	-	-	-	-	1
FAZENDA RIO GRANDE	24.299	16.992	839	312	1.006	740	9	56	2.993	461	1	207	-	253	396	-	1	5	-	7	21
ITAPERUÇU	7.833	4.357	543	83	632	280	1	41	1.524	209	-	45	-	13	96	-	-	1	-	1	7
MANDIRITUBA	8.917	4.812	886	122	582	372	2	20	1.536	228	2	52	-	111	170	-	-	3	-	1	18
PINHAIS	56.597	36.543	1.832	320	2.948	2.300	49	160	8.780	1.755	23	374	-	849	453	1	1	12	-	13	184
PIRAQUARA	25.112	16.546	482	75	850	782	19	74	4.991	756	1	159	-	279	56	-	-	4	-	6	32
QUATRO BARRAS	9.327	5.783	519	222	439	388	11	37	1.117	174	1	138	-	133	310	-	-	2	-	1	52
RIO BRANCO DO SUL	11.483	6.473	625	298	784	494	10	79	1.891	252	-	92	-	60	402	-	-	2	-	2	19
TUNAS DO PARANÁ	1.465	697	74	10	92	54	-	9	430	40	-	28	-	14	15	-	-	-	-	-	2
<b>TOTAL</b>	<b>1.494.391</b>	<b>1.038.577</b>	<b>47.168</b>	<b>12.217</b>	<b>77.640</b>	<b>67.891</b>	<b>1.235</b>	<b>4.486</b>	<b>160.032</b>	<b>28.712</b>	<b>202</b>	<b>8.423</b>	<b>9</b>	<b>21.178</b>	<b>16.876</b>	<b>30</b>	<b>13</b>	<b>358</b>	<b>12</b>	<b>428</b>	<b>8.904</b>

Continua

## FROTA DE VEICULOS CADASTRADOS NO ESTADO DO PARANA, POR TIPO, SEGUNDO AS CIRETRANS - ANO 2010

CIRETRANS E MUNICÍPIOS JURISDICIONADOS	TOTAL GERAL	AUTO-MÓVEL	CAMI-NHÃO	CAMINHÃO TRATOR	CAMINHO-NETE	CAMIO-NETA	CICLO-MOTOR	MICRO-ÔNIBUS	MOTO-CICLETA	MOTO-NETA	MOTOR CASA	ÔNIBUS	QUADRI-CICLO	REBOQUE	SEMI-REBOQUE	SIDE-CAR	TRATOR ESTEIRA	TRATOR RODAS	TRATOR MISTO	TRICICLO	UTILITÁRIO
<b>CIRETRAN - DOIS VIZINHOS</b>																					
BOA ESPERANÇA DO IGUAÇU	1.031	511	54	13	52	25	-	4	308	37	-	8	-	1	17	-	-	-	-	-	1
CRUZEIRO DO IGUAÇU	1.465	822	65	10	71	50	-	2	343	71	-	13	-	8	9	-	-	1	-	-	-
DOIS VIZINHOS	18.929	10.347	894	389	1.353	553	14	46	3.221	1.186	2	81	-	206	605	1	1	3	-	5	22
VERÊ	3.249	1.770	185	60	200	96	1	12	695	109	-	19	-	8	89	-	-	1	-	-	4
<b>TOTAL</b>	<b>24.674</b>	<b>13.450</b>	<b>1.198</b>	<b>472</b>	<b>1.676</b>	<b>724</b>	<b>15</b>	<b>64</b>	<b>4.567</b>	<b>1.403</b>	<b>2</b>	<b>121</b>	<b>-</b>	<b>223</b>	<b>720</b>	<b>1</b>	<b>1</b>	<b>5</b>	<b>-</b>	<b>5</b>	<b>27</b>
<b>CIRETRAN - ENGENHEIRO BELTRÃO</b>																					
ENGENHEIRO BELTRÃO	5.800	3.022	432	72	412	231	10	9	1.017	219	1	69	-	179	110	-	-	7	1	1	8
<b>TOTAL</b>	<b>5.800</b>	<b>3.022</b>	<b>432</b>	<b>72</b>	<b>412</b>	<b>231</b>	<b>10</b>	<b>9</b>	<b>1.017</b>	<b>219</b>	<b>1</b>	<b>69</b>	<b>-</b>	<b>179</b>	<b>110</b>	<b>-</b>	<b>-</b>	<b>7</b>	<b>1</b>	<b>1</b>	<b>8</b>
<b>CIRETRAN - FAXINAL</b>																					
BORRAZÓPOLIS	3.309	1.772	229	46	275	176	3	3	644	73	-	7	-	16	62	-	-	-	-	1	2
CRUZMALTINA	889	466	67	6	80	37	-	2	199	14	-	5	-	6	6	1	-	-	-	-	-
FAXINAL	6.523	3.330	330	72	479	305	10	8	1.520	278	-	37	-	34	109	4	-	-	-	-	7
GRANDES RIOS	1.955	917	69	4	143	102	1	6	645	37	-	6	-	8	16	-	-	-	-	-	1
MAUÁ DA SERRA	2.894	1.509	181	43	170	90	2	9	677	107	-	16	-	27	50	-	-	3	-	-	10
RIO BRANCO DO IVAÍ	1.063	526	41	3	60	26	1	4	362	21	-	10	-	4	4	-	-	-	-	-	1
ROSÁRIO DO IVAÍ	1.736	755	62	3	108	83	-	8	635	58	-	15	-	5	3	-	-	-	-	-	1
<b>TOTAL</b>	<b>18.369</b>	<b>9.275</b>	<b>979</b>	<b>177</b>	<b>1.315</b>	<b>819</b>	<b>17</b>	<b>40</b>	<b>4.682</b>	<b>588</b>	<b>-</b>	<b>96</b>	<b>-</b>	<b>100</b>	<b>250</b>	<b>5</b>	<b>-</b>	<b>3</b>	<b>-</b>	<b>1</b>	<b>22</b>
<b>CIRETRAN - FOZ DO IGUAÇU</b>																					
FOZ DO IGUAÇU	118.804	74.801	2.632	1.863	4.983	4.931	77	882	20.302	2.927	8	889	-	1.726	2.392	16	-	2	-	46	327
SANTA TEREZINHA DE ITAIPÚ	8.234	4.824	368	275	522	355	2	38	1.052	284	-	44	-	160	297	5	-	-	-	-	8
<b>TOTAL</b>	<b>127.038</b>	<b>79.625</b>	<b>3.000</b>	<b>2.138</b>	<b>5.505</b>	<b>5.286</b>	<b>79</b>	<b>920</b>	<b>21.354</b>	<b>3.211</b>	<b>8</b>	<b>933</b>	<b>-</b>	<b>1.886</b>	<b>2.689</b>	<b>21</b>	<b>-</b>	<b>2</b>	<b>-</b>	<b>46</b>	<b>335</b>
<b>CIRETRAN - FRANCISCO BELTRÃO</b>																					
ENÉAS MARQUES	2.758	1.417	153	130	148	71	2	9	577	66	-	18	-	13	151	-	-	-	-	-	3
FRANCISCO BELTRÃO	40.287	22.094	1.780	759	2.764	1.300	50	108	6.384	2.945	4	180	-	494	1.255	4	-	1	-	11	154
MANFRINÓPOLIS	791	450	32	-	40	10	-	5	224	14	-	15	-	-	-	-	-	1	-	-	-
MARMELEIRO	5.994	3.074	297	304	373	166	2	13	917	234	-	45	-	29	537	-	-	-	-	-	3
NOVA ESPERANÇA DO SUDOESTE	1.904	967	90	18	100	60	-	12	526	46	-	15	-	13	55	-	-	2	-	-	-
RENASCENÇA	2.611	1.360	193	84	250	92	1	7	403	54	-	20	-	16	128	-	-	-	-	1	2
<b>TOTAL</b>	<b>54.345</b>	<b>29.362</b>	<b>2.545</b>	<b>1.295</b>	<b>3.675</b>	<b>1.699</b>	<b>55</b>	<b>154</b>	<b>9.031</b>	<b>3.359</b>	<b>4</b>	<b>293</b>	<b>-</b>	<b>565</b>	<b>2.126</b>	<b>4</b>	<b>-</b>	<b>4</b>	<b>-</b>	<b>12</b>	<b>162</b>
<b>CIRETRAN - GOIOERÊ</b>																					
BOA ESPERANÇA	2.112	935	152	18	199	67	-	9	520	148	-	12	-	26	24	-	-	1	-	1	-
GOIOERÊ	13.235	6.885	623	229	965	449	68	28	2.490	829	-	48	-	200	356	21	-	9	-	6	29
JANIÓPOLIS	2.345	1.146	120	14	182	68	4	4	617	133	-	18	-	21	17	-	-	-	-	-	1
MOREIRA SALES	4.039	2.013	145	77	231	117	6	8	1.147	104	-	49	-	18	118	3	-	-	-	1	2
QUARTO CENTENÁRIO	1.638	844	134	33	111	47	2	7	352	38	-	7	-	14	47	-	-	-	-	-	2
RANCHO ALEGRE DO OESTE	1.362	534	78	89	91	31	1	2	297	57	-	5	-	2	173	-	-	-	-	1	1
<b>TOTAL</b>	<b>24.731</b>	<b>12.357</b>	<b>1.252</b>	<b>460</b>	<b>1.779</b>	<b>779</b>	<b>81</b>	<b>58</b>	<b>5.423</b>	<b>1.309</b>	<b>-</b>	<b>139</b>	<b>-</b>	<b>281</b>	<b>735</b>	<b>24</b>	<b>-</b>	<b>10</b>	<b>-</b>	<b>9</b>	<b>35</b>

Continua

## FROTA DE VEICULOS CADASTRADOS NO ESTADO DO PARANA, POR TIPO, SEGUNDO AS CIRETRANS - ANO 2010

CIRETRANS E MUNICÍPIOS JURISDICIONADOS	TOTAL GERAL	AUTO-MÓVEL	CAMI-NHÃO	CAMINHÃO TRATOR	CAMINHO-NETE	CAMIO-NETA	CICLO-MOTOR	MICRO-ÔNIBUS	MOTO-CICLETA	MOTO-NETA	MOTOR CASA	ÔNIBUS	QUADRI-CICLO	REBOQUE	SEMI-REBOQUE	SIDE-CAR	TRATOR ESTEIRA	TRATOR RODAS	TRATOR MISTO	TRICICLO	UTILITÁRIO
<b>CIRETRAN - GUAÍRA</b>																					
GUAÍRA	18.017	8.825	1.044	355	1.215	744	25	26	3.618	1.101	-	64	-	472	471	1	-	1	-	2	53
TERRA ROXA	7.238	3.497	435	56	473	239	12	12	1.564	670	-	38	-	161	73	-	-	-	-	-	8
<b>TOTAL</b>	<b>25.255</b>	<b>12.322</b>	<b>1.479</b>	<b>411</b>	<b>1.688</b>	<b>983</b>	<b>37</b>	<b>38</b>	<b>5.182</b>	<b>1.771</b>	<b>-</b>	<b>102</b>	<b>-</b>	<b>633</b>	<b>544</b>	<b>1</b>	<b>-</b>	<b>1</b>	<b>-</b>	<b>2</b>	<b>61</b>
<b>CIRETRAN - GUARANIACU</b>																					
CAMPO BONITO	1.340	747	90	7	87	63	-	6	310	9	-	8	-	6	6	-	-	-	-	-	1
DIAMANTE DO SUL	810	415	38	5	52	29	-	2	256	3	-	5	-	1	3	-	-	-	-	-	1
GUARANIACU	5.444	2.996	372	98	449	282	2	21	919	74	2	48	-	40	129	-	1	2	-	2	7
<b>TOTAL</b>	<b>7.594</b>	<b>4.158</b>	<b>500</b>	<b>110</b>	<b>588</b>	<b>374</b>	<b>2</b>	<b>29</b>	<b>1.485</b>	<b>86</b>	<b>2</b>	<b>61</b>	<b>-</b>	<b>47</b>	<b>138</b>	<b>-</b>	<b>1</b>	<b>2</b>	<b>-</b>	<b>2</b>	<b>9</b>
<b>CIRETRAN - GUARAPUAVA</b>																					
CAMPINA DO SIMÃO	918	494	65	2	99	36	-	3	196	7	-	14	-	-	2	-	-	-	-	-	-
CANDÓI	4.558	2.665	330	37	362	144	1	12	781	73	1	75	-	23	45	1	-	-	-	1	7
GOIOXIM	1.481	776	84	5	112	62	-	7	384	15	-	23	-	2	10	-	-	-	-	1	-
GUARAPUAVA	69.239	41.438	3.942	1.323	5.220	2.917	44	408	8.961	1.699	5	370	-	772	1.805	14	-	8	1	12	300
PINHÃO	7.242	4.340	427	42	678	431	-	29	1.049	63	-	77	-	36	53	1	-	1	-	5	10
TURVO	4.702	2.421	392	57	426	228	2	14	979	58	-	43	-	15	61	-	-	-	-	-	6
<b>TOTAL</b>	<b>88.140</b>	<b>52.134</b>	<b>5.240</b>	<b>1.466</b>	<b>6.897</b>	<b>3.818</b>	<b>47</b>	<b>473</b>	<b>12.350</b>	<b>1.915</b>	<b>6</b>	<b>602</b>	<b>-</b>	<b>848</b>	<b>1.976</b>	<b>16</b>	<b>-</b>	<b>9</b>	<b>1</b>	<b>19</b>	<b>323</b>
<b>CIRETRAN - GUARATUBA</b>																					
GUARATUBA	8.976	4.963	246	52	510	293	17	26	1.680	876	1	38	-	198	54	1	-	-	-	1	20
<b>TOTAL</b>	<b>8.976</b>	<b>4.963</b>	<b>246</b>	<b>52</b>	<b>510</b>	<b>293</b>	<b>17</b>	<b>26</b>	<b>1.680</b>	<b>876</b>	<b>1</b>	<b>38</b>	<b>-</b>	<b>198</b>	<b>54</b>	<b>1</b>	<b>-</b>	<b>-</b>	<b>-</b>	<b>1</b>	<b>20</b>
<b>CIRETRAN - IBAITI</b>																					
CONSELHEIRO MAIRINCK	978	583	35	1	93	38	-	3	187	14	-	7	-	14	3	-	-	-	-	-	-
CURIÚVA	4.100	2.121	212	32	288	162	-	24	981	116	-	66	-	39	47	-	-	1	-	-	11
FIGUEIRA	2.597	1.531	126	18	182	140	6	8	427	87	-	22	-	23	26	-	-	-	-	-	1
IBAITI	9.746	5.716	475	111	777	370	7	27	1.637	155	-	148	-	152	144	-	-	1	-	6	20
JABOTI	1.538	716	71	4	137	54	2	5	503	22	-	7	-	13	4	-	-	-	-	-	-
JAPIRA	1.209	755	35	5	73	43	2	2	263	10	-	4	-	7	9	-	-	-	-	1	-
PINHALÃO	2.017	1.023	89	6	193	123	1	6	525	23	-	14	-	8	3	-	-	-	-	1	2
SAPOPEMA	2.008	1.057	93	7	123	83	3	3	571	38	-	14	-	6	9	-	-	-	-	1	-
VENTANIA	2.733	1.449	161	61	152	77	1	21	611	66	-	28	-	31	68	-	-	-	-	-	7
<b>TOTAL</b>	<b>26.926</b>	<b>14.951</b>	<b>1.297</b>	<b>245</b>	<b>2.018</b>	<b>1.090</b>	<b>22</b>	<b>99</b>	<b>5.705</b>	<b>531</b>	<b>-</b>	<b>310</b>	<b>-</b>	<b>293</b>	<b>313</b>	<b>-</b>	<b>-</b>	<b>2</b>	<b>-</b>	<b>9</b>	<b>41</b>
<b>CIRETRAN - IBIPORÃ</b>																					
IBIPORÃ	20.695	11.687	862	179	1.079	727	279	42	4.014	1.221	-	80	-	264	228	1	1	8	-	5	18
JATAIZINHO	4.829	2.549	288	48	289	186	33	22	993	297	-	23	-	44	48	2	-	2	-	-	5
<b>TOTAL</b>	<b>25.524</b>	<b>14.236</b>	<b>1.150</b>	<b>227</b>	<b>1.368</b>	<b>913</b>	<b>312</b>	<b>64</b>	<b>5.007</b>	<b>1.518</b>	<b>-</b>	<b>103</b>	<b>-</b>	<b>308</b>	<b>276</b>	<b>3</b>	<b>1</b>	<b>10</b>	<b>-</b>	<b>5</b>	<b>23</b>
<b>CIRETRAN - ICARAÍMA</b>																					
ALTO PARAÍSO	1.053	537	33	4	97	38	-	7	284	23	-	9	-	8	10	-	-	-	-	-	3
ICARAÍMA	3.329	1.722	105	13	221	132	1	5	875	152	-	24	-	56	21	-	-	-	-	-	2
IVATÉ	2.932	1.313	158	31	151	94	1	11	744	180	-	48	-	148	47	1	-	-	-	1	4
<b>TOTAL</b>	<b>7.314</b>	<b>3.572</b>	<b>296</b>	<b>48</b>	<b>469</b>	<b>264</b>	<b>2</b>	<b>23</b>	<b>1.903</b>	<b>355</b>	<b>-</b>	<b>81</b>	<b>-</b>	<b>212</b>	<b>78</b>	<b>1</b>	<b>-</b>	<b>-</b>	<b>-</b>	<b>1</b>	<b>9</b>

## FROTA DE VEICULOS CADASTRADOS NO ESTADO DO PARANA, POR TIPO, SEGUNDO AS CIRETRANS - ANO 2010

CIRETRANS E MUNICÍPIOS JURISDICIONADOS	TOTAL GERAL	AUTO-MÓVEL	CAMI-NHÃO	CAMINHÃO TRATOR	CAMINHO-NETE	CAMIO-NETA	CICLO-MOTOR	MICRO-ÔNIBUS	MOTO-CICLETA	MOTO-NETA	MOTOR CASA	ÔNIBUS	QUADRI-CICLO	REBOQUE	SEMI-REBOQUE	SIDE-CAR	TRATOR ESTEIRA	TRATOR RODAS	TRATOR MISTO	TRICICLO	UTILITÁRIO
<b>CIRETRAN - IMBITUVA</b>																					
GUAMIRANGA	2.744	1.406	140	14	179	55	-	6	864	27	-	24	-	9	18	-	-	1	-	1	-
IMBITUVA	10.831	6.037	654	130	675	338	9	17	2.126	507	1	46	-	95	163	2	-	-	-	2	29
IVAÍ	4.837	2.159	304	33	355	240	1	7	1.569	53	3	31	-	17	51	3	-	-	-	1	10
<b>TOTAL</b>	<b>18.412</b>	<b>9.602</b>	<b>1.098</b>	<b>177</b>	<b>1.209</b>	<b>633</b>	<b>10</b>	<b>30</b>	<b>4.559</b>	<b>587</b>	<b>4</b>	<b>101</b>	<b>-</b>	<b>121</b>	<b>232</b>	<b>5</b>	<b>-</b>	<b>1</b>	<b>-</b>	<b>4</b>	<b>39</b>
<b>CIRETRAN - IPORÃ</b>																					
CAFEZAL DO SUL	1.512	794	77	5	86	49	-	1	390	58	-	23	-	23	6	-	-	-	-	-	-
FRANCISCO ALVES	2.455	1.052	141	27	122	83	1	2	824	119	-	19	-	31	33	-	-	-	-	-	1
IPORÃ	6.604	3.141	321	69	368	230	6	13	1.802	457	-	32	-	85	70	1	-	3	-	2	4
<b>TOTAL</b>	<b>10.571</b>	<b>4.987</b>	<b>539</b>	<b>101</b>	<b>576</b>	<b>362</b>	<b>7</b>	<b>16</b>	<b>3.016</b>	<b>634</b>	<b>-</b>	<b>74</b>	<b>-</b>	<b>139</b>	<b>109</b>	<b>1</b>	<b>-</b>	<b>3</b>	<b>-</b>	<b>2</b>	<b>5</b>
<b>CIRETRAN - IRATI</b>																					
FERNANDES PINHEIRO	1.541	852	99	5	60	35	-	2	428	33	-	18	-	4	5	-	-	-	-	-	-
INÁCIO MARTINS	2.406	1.162	237	29	180	165	-	22	541	8	-	27	-	5	27	-	-	-	-	-	3
IRATI	24.487	14.391	1.324	306	1.504	922	8	76	4.376	721	1	109	-	313	366	1	-	1	-	3	65
REBOUÇAS	4.629	2.630	234	23	211	146	1	11	1.184	100	-	34	-	28	24	-	-	-	-	-	3
RIO AZUL	5.302	3.195	221	23	255	161	1	8	1.224	100	-	55	-	30	27	-	-	-	-	-	2
TEIXEIRA SOARES	3.013	1.605	186	31	175	115	1	11	707	69	-	62	-	21	28	-	-	-	-	1	1
<b>TOTAL</b>	<b>41.378</b>	<b>23.835</b>	<b>2.301</b>	<b>417</b>	<b>2.385</b>	<b>1.544</b>	<b>11</b>	<b>130</b>	<b>8.460</b>	<b>1.031</b>	<b>1</b>	<b>305</b>	<b>-</b>	<b>401</b>	<b>477</b>	<b>1</b>	<b>-</b>	<b>1</b>	<b>-</b>	<b>4</b>	<b>74</b>
<b>CIRETRAN - IVAIPORÃ</b>																					
ARAPUÁ	1.364	610	76	8	124	33	-	3	450	25	-	17	-	6	12	-	-	-	-	-	-
ARIRANHA DO IVAÍ	765	352	41	-	54	36	-	4	258	5	-	11	-	1	2	-	-	-	-	-	1
CÂNDIDO DE ABREU	4.288	1.954	204	20	313	199	1	7	1.403	88	-	40	-	26	30	1	-	-	-	1	1
GODOY MOREIRA	1.020	429	41	-	52	32	1	2	436	18	-	7	-	2	-	-	-	-	-	-	-
IVAIPORÃ	15.553	8.332	745	112	1.275	715	18	32	3.061	898	2	77	-	115	133	5	-	2	-	7	24
JARDIM ALEGRE	4.506	2.212	182	128	306	170	4	8	1.067	135	-	24	-	32	237	-	-	-	-	-	1
LIDIANÓPOLIS	1.492	719	59	26	96	50	-	7	428	39	-	15	-	8	44	-	-	-	-	-	1
LUNARDELLI	1.964	955	79	3	140	116	1	7	614	27	-	6	-	9	2	-	-	-	-	2	3
MANOEL RIBAS	5.022	2.653	278	115	402	218	3	14	964	110	-	19	-	33	207	1	-	1	-	1	3
SÃO JOÃO DO IVAÍ	5.038	2.331	273	23	339	213	1	10	1.602	148	-	30	-	30	31	-	-	1	-	-	6
<b>TOTAL</b>	<b>41.012</b>	<b>20.547</b>	<b>1.978</b>	<b>435</b>	<b>3.101</b>	<b>1.782</b>	<b>29</b>	<b>94</b>	<b>10.283</b>	<b>1.493</b>	<b>2</b>	<b>246</b>	<b>-</b>	<b>262</b>	<b>698</b>	<b>7</b>	<b>-</b>	<b>4</b>	<b>-</b>	<b>11</b>	<b>40</b>
<b>CIRETRAN - JACAREZINHO</b>																					
JACAREZINHO	15.441	8.719	498	89	761	622	23	65	3.479	602	-	125	-	314	108	1	-	-	-	2	33
<b>JACAREZINHO</b>	<b>15.441</b>	<b>8.719</b>	<b>498</b>	<b>89</b>	<b>761</b>	<b>622</b>	<b>23</b>	<b>65</b>	<b>3.479</b>	<b>602</b>	<b>-</b>	<b>125</b>	<b>-</b>	<b>314</b>	<b>108</b>	<b>1</b>	<b>-</b>	<b>-</b>	<b>-</b>	<b>2</b>	<b>33</b>
<b>CIRETRAN - JAGUARIAÍVA</b>																					
JAGUARIAÍVA	11.761	6.407	645	308	790	421	10	46	2.170	221	-	92	-	194	416	2	-	3	-	6	30
SENGÉS	5.840	3.031	428	135	382	238	15	28	1.239	78	-	56	-	64	126	-	-	-	-	-	20
<b>TOTAL</b>	<b>17.601</b>	<b>9.438</b>	<b>1.073</b>	<b>443</b>	<b>1.172</b>	<b>659</b>	<b>25</b>	<b>74</b>	<b>3.409</b>	<b>299</b>	<b>-</b>	<b>148</b>	<b>-</b>	<b>258</b>	<b>542</b>	<b>2</b>	<b>-</b>	<b>3</b>	<b>-</b>	<b>6</b>	<b>50</b>

Continua

## FROTA DE VEICULOS CADASTRADOS NO ESTADO DO PARANA, POR TIPO, SEGUNDO AS CIRETRANS - ANO 2010

CIRETRANS E MUNICÍPIOS JURISDICIONADOS	TOTAL GERAL	AUTO-MÓVEL	CAMI-NHÃO	CAMINHÃO TRATOR	CAMINHO-NETE	CAMIO-NETA	CICLO-MOTOR	MICRO-ÔNIBUS	MOTO-CICLETA	MOTO-NETA	MOTOR CASA	ÔNIBUS	QUADRI-CICLO	REBOQUE	SEMI-REBOQUE	SIDE-CAR	TRATOR ESTEIRA	TRATOR RODAS	TRATOR MISTO	TRICICLO	UTILI-TÁRIO
<b>CIRETRAN - JANDAIA DO SUL</b>																					
BOM SUCESSO	1.883	1.145	83	27	89	85	1	4	316	37	-	34	-	30	29	-	-	1	-	-	2
CAMBIRA	3.633	1.948	227	26	269	166	3	1	769	134	-	15	-	38	31	-	-	1	-	-	5
JANDAIA DO SUL	10.003	5.791	542	107	825	515	14	24	1.419	342	-	85	-	154	155	3	-	1	-	-	26
KALORÉ	1.973	1.018	122	21	103	67	2	8	543	34	-	17	-	11	26	-	-	1	-	-	-
MARUMBI	1.846	952	87	13	147	77	1	4	492	29	-	13	-	11	19	-	-	-	-	-	1
SÃO PEDRO DO IVAÍ	4.117	1.880	298	69	310	194	11	5	838	201	-	46	-	95	145	-	-	17	-	1	7
<b>TOTAL</b>	<b>23.455</b>	<b>12.734</b>	<b>1.359</b>	<b>263</b>	<b>1.743</b>	<b>1.104</b>	<b>32</b>	<b>46</b>	<b>4.377</b>	<b>777</b>	<b>-</b>	<b>210</b>	<b>-</b>	<b>339</b>	<b>405</b>	<b>3</b>	<b>-</b>	<b>21</b>	<b>-</b>	<b>1</b>	<b>41</b>
<b>CIRETRAN - JOAQUIM TÁVORA</b>																					
GUAPIRAMA	1.232	586	103	10	95	44	3	2	323	33	-	16	-	10	7	-	-	-	-	-	-
JOAQUIM TÁVORA	3.914	2.014	212	32	282	164	2	9	940	145	-	17	-	43	42	1	-	-	-	3	8
QUATIGUÁ	3.637	1.653	354	70	262	120	2	8	793	237	-	15	-	41	75	-	-	-	-	1	6
<b>TOTAL</b>	<b>8.783</b>	<b>4.253</b>	<b>669</b>	<b>112</b>	<b>639</b>	<b>328</b>	<b>7</b>	<b>19</b>	<b>2.056</b>	<b>415</b>	<b>-</b>	<b>48</b>	<b>-</b>	<b>94</b>	<b>124</b>	<b>1</b>	<b>-</b>	<b>-</b>	<b>-</b>	<b>4</b>	<b>14</b>
<b>CIRETRAN - LAPA</b>																					
LAPA	16.969	9.597	1.118	241	959	668	11	85	3.230	435	1	148	-	173	253	1	-	4	-	1	44
PORTO AMAZONAS	1.279	755	69	13	94	70	-	9	207	25	-	8	-	14	12	-	-	-	-	1	2
<b>TOTAL</b>	<b>18.248</b>	<b>10.352</b>	<b>1.187</b>	<b>254</b>	<b>1.053</b>	<b>738</b>	<b>11</b>	<b>94</b>	<b>3.437</b>	<b>460</b>	<b>1</b>	<b>156</b>	<b>-</b>	<b>187</b>	<b>265</b>	<b>1</b>	<b>-</b>	<b>4</b>	<b>-</b>	<b>2</b>	<b>46</b>
<b>CIRETRAN - LARANJEIRAS DO SUL</b>																					
CANTAGALO	3.182	1.909	228	26	271	148	-	7	463	39	2	33	-	20	34	1	-	-	-	1	-
LARANJEIRAS DO SUL	11.057	7.006	625	136	873	480	8	25	1.371	138	-	61	-	119	184	2	-	-	-	4	25
MARQUINHO	1.153	596	53	-	120	88	-	7	265	7	-	12	-	2	2	-	-	1	-	-	-
NOVA LARANJEIRAS	2.500	1.392	130	26	208	128	-	2	536	22	-	26	-	4	26	-	-	-	-	-	-
PORTO BARREIRO	1.098	592	50	4	94	44	1	4	279	6	-	13	-	4	6	-	-	-	-	-	1
RIO BONITO DO IGUAÇU	3.752	2.134	220	12	270	99	2	9	889	37	-	52	-	13	12	-	-	-	-	1	2
VIRMOND	1.354	832	95	11	118	69	-	2	177	10	-	12	-	13	12	-	-	-	-	1	2
<b>TOTAL</b>	<b>24.096</b>	<b>14.461</b>	<b>1.401</b>	<b>215</b>	<b>1.954</b>	<b>1.056</b>	<b>11</b>	<b>56</b>	<b>3.980</b>	<b>259</b>	<b>2</b>	<b>209</b>	<b>-</b>	<b>175</b>	<b>276</b>	<b>3</b>	<b>-</b>	<b>1</b>	<b>-</b>	<b>7</b>	<b>30</b>
<b>CIRETRAN - LOANDA</b>																					
LOANDA	9.888	4.842	372	99	735	345	35	14	2.183	792	-	45	-	219	184	1	-	6	-	1	15
PORTO RICO	887	446	16	-	60	32	1	1	235	50	-	5	-	37	3	-	-	-	-	-	1
SÃO PEDRO DO PARANÁ	793	409	26	7	38	30	1	3	221	37	-	4	-	10	7	-	-	-	-	-	-
<b>TOTAL</b>	<b>11.568</b>	<b>5.697</b>	<b>414</b>	<b>106</b>	<b>833</b>	<b>407</b>	<b>37</b>	<b>18</b>	<b>2.639</b>	<b>879</b>	<b>-</b>	<b>54</b>	<b>-</b>	<b>266</b>	<b>194</b>	<b>1</b>	<b>-</b>	<b>6</b>	<b>-</b>	<b>1</b>	<b>16</b>
<b>CIRETRAN - LONDRINA</b>																					
LONDRINA	284.867	171.262	8.101	2.039	16.316	11.887	2.457	769	50.508	11.965	11	1.784	2	3.905	2.517	37	8	33	4	82	1.180
TAMARANA	4.091	1.902	246	23	216	158	3	12	1.332	129	-	29	-	12	26	-	1	1	-	-	1
<b>TOTAL</b>	<b>288.958</b>	<b>173.164</b>	<b>8.347</b>	<b>2.062</b>	<b>16.532</b>	<b>12.045</b>	<b>2.460</b>	<b>781</b>	<b>51.840</b>	<b>12.094</b>	<b>11</b>	<b>1.813</b>	<b>2</b>	<b>3.917</b>	<b>2.543</b>	<b>37</b>	<b>9</b>	<b>34</b>	<b>4</b>	<b>82</b>	<b>1.181</b>
<b>CIRETRAN - MANDAGUARI</b>																					
MANDAGUARI	15.676	8.405	650	135	998	592	93	27	3.058	1.226	-	50	-	214	186	-	1	4	-	8	29
<b>TOTAL</b>	<b>15.676</b>	<b>8.405</b>	<b>650</b>	<b>135</b>	<b>998</b>	<b>592</b>	<b>93</b>	<b>27</b>	<b>3.058</b>	<b>1.226</b>	<b>-</b>	<b>50</b>	<b>-</b>	<b>214</b>	<b>186</b>	<b>-</b>	<b>1</b>	<b>4</b>	<b>-</b>	<b>8</b>	<b>29</b>

Continua



## FROTA DE VEICULOS CADASTRADOS NO ESTADO DO PARANA, POR TIPO, SEGUNDO AS CIRETRANS - ANO 2010

CIRETRANS E MUNICÍPIOS JURISDICIONADOS	TOTAL GERAL	AUTO-MÓVEL	CAMI-NHÃO	CAMINHÃO TRATOR	CAMINHO-NETE	CAMIO-NETA	CICLO-MOTOR	MICRO-ÔNIBUS	MOTO-CICLETA	MOTO-NETA	MOTOR CASA	ÔNIBUS	QUADRI-CICLO	REBOQUE	SEMI-REBOQUE	SIDE-CAR	TRATOR ESTEIRA	TRATOR RODAS	TRATOR MISTO	TRICICLO	UTILITÁRIO
<b>CIRETRAN - MANGUEIRINHA</b>																					
FOZ DO JORDÃO	1.379	953	68	8	108	37	-	5	153	17	-	9	-	7	8	1	-	-	-	2	3
MANGUEIRINHA	5.888	3.291	414	68	491	238	2	30	980	143	-	45	-	59	115	1	-	-	-	2	9
RESERVA DO IGUAÇU	1.372	871	69	8	115	50	-	8	200	19	1	17	-	8	6	-	-	-	-	-	-
<b>TOTAL</b>	<b>8.639</b>	<b>5.115</b>	<b>551</b>	<b>84</b>	<b>714</b>	<b>325</b>	<b>2</b>	<b>43</b>	<b>1.333</b>	<b>179</b>	<b>1</b>	<b>71</b>	<b>-</b>	<b>74</b>	<b>129</b>	<b>2</b>	<b>-</b>	<b>-</b>	<b>-</b>	<b>4</b>	<b>12</b>
<b>CIRETRAN - MAL.CÂNDIDO RONDON</b>																					
ENTRE RIOS DO OESTE	2.131	1.015	116	32	188	59	1	4	439	170	-	5	-	43	58	-	-	-	-	-	1
MARECHAL CÂNDIDO RONDON	29.230	13.888	1.270	670	1.588	1.044	93	58	5.669	3.268	3	125	-	522	970	13	-	1	1	7	40
MERCEDES	3.012	1.265	190	54	188	113	1	9	876	179	-	23	-	42	70	-	-	-	-	-	2
NOVA SANTA ROSA	4.430	2.279	297	43	342	164	3	12	938	212	-	19	-	45	72	2	-	-	-	-	2
PATO BRAGADO	2.331	1.159	122	21	162	76	1	4	498	214	-	13	-	33	27	-	-	-	-	-	1
QUATRO PONTES	2.489	1.154	149	77	161	89	-	4	528	164	-	4	-	31	124	-	-	-	-	-	4
<b>TOTAL</b>	<b>43.623</b>	<b>20.760</b>	<b>2.144</b>	<b>897</b>	<b>2.629</b>	<b>1.545</b>	<b>99</b>	<b>91</b>	<b>8.948</b>	<b>4.207</b>	<b>3</b>	<b>189</b>	<b>-</b>	<b>716</b>	<b>1.321</b>	<b>15</b>	<b>-</b>	<b>1</b>	<b>1</b>	<b>7</b>	<b>50</b>
<b>CIRETRAN - MARILÂNDIA DO SUL</b>																					
MARILÂNDIA DO SUL	3.817	1.864	221	40	188	156	-	13	1.094	124	-	20	-	31	51	5	-	4	-	2	4
<b>TOTAL</b>	<b>3.817</b>	<b>1.864</b>	<b>221</b>	<b>40</b>	<b>188</b>	<b>156</b>	<b>-</b>	<b>13</b>	<b>1.094</b>	<b>124</b>	<b>-</b>	<b>20</b>	<b>-</b>	<b>31</b>	<b>51</b>	<b>5</b>	<b>-</b>	<b>4</b>	<b>-</b>	<b>2</b>	<b>4</b>
<b>CIRETRAN - MARINGÁ</b>																					
DOUTOR CAMARGO	2.933	1.385	149	44	183	83	17	5	691	247	-	30	-	37	60	-	-	-	-	-	2
FLORESTA	3.362	1.649	219	49	320	151	7	8	665	179	-	23	-	29	54	-	-	1	-	-	8
IVATUBA	990	547	51	12	54	41	1	5	210	41	-	6	-	11	10	-	-	-	-	-	1
MANDAGUAÇU	8.242	4.314	379	272	505	253	25	13	1.542	242	-	45	-	136	502	-	-	2	-	1	11
MARINGÁ	237.656	131.030	7.908	5.407	15.031	8.117	766	445	38.669	14.622	14	835	-	4.544	8.918	4	14	186	4	46	1.096
OURIZONA	1.266	686	72	9	66	28	1	4	309	39	-	13	-	19	20	-	-	-	-	-	-
PAIÇANDU	14.015	7.449	396	108	582	370	26	23	3.671	1.036	-	52	-	146	139	-	2	6	-	3	6
SÃO JORGE DO IVAÍ	2.819	1.282	236	67	276	142	7	5	490	119	-	16	-	45	132	-	-	-	-	-	2
<b>TOTAL</b>	<b>271.283</b>	<b>148.342</b>	<b>9.410</b>	<b>5.968</b>	<b>17.017</b>	<b>9.185</b>	<b>850</b>	<b>508</b>	<b>46.247</b>	<b>16.525</b>	<b>14</b>	<b>1.020</b>	<b>-</b>	<b>4.967</b>	<b>9.835</b>	<b>4</b>	<b>16</b>	<b>195</b>	<b>4</b>	<b>50</b>	<b>1.126</b>
<b>CIRETRAN - MATELÂNDIA</b>																					
CÉU AZUL	5.572	2.648	287	331	367	221	8	12	851	303	-	40	-	51	438	1	-	-	-	2	12
MATELÂNDIA	7.475	3.828	416	239	449	276	7	6	1.301	435	1	33	-	83	384	-	-	-	-	-	17
RAMILÂNDIA	933	520	52	1	45	27	-	2	258	16	-	11	-	-	1	-	-	-	-	-	-
VERA CRUZ DO OESTE	3.447	1.770	227	100	252	151	1	5	598	119	-	10	-	47	164	-	-	-	-	-	3
<b>TOTAL</b>	<b>17.427</b>	<b>8.766</b>	<b>982</b>	<b>671</b>	<b>1.113</b>	<b>675</b>	<b>16</b>	<b>25</b>	<b>3.008</b>	<b>873</b>	<b>1</b>	<b>94</b>	<b>-</b>	<b>181</b>	<b>987</b>	<b>1</b>	<b>-</b>	<b>-</b>	<b>-</b>	<b>2</b>	<b>32</b>
<b>CIRETRAN - MEDIANEIRA</b>																					
ITAIPULÂNDIA	3.957	1.794	176	49	287	131	1	15	974	388	1	25	-	48	63	-	-	-	-	1	4
MEDIANEIRA	22.590	11.699	1.020	612	1.519	814	12	41	3.949	1.702	3	83	-	302	776	2	-	1	-	3	52
MISSAL	5.746	2.652	311	121	363	226	1	19	1.379	355	4	30	-	86	191	1	-	1	-	1	5
SAO MIGUEL DO IGUAÇU	11.898	6.279	730	278	934	447	8	25	1.904	707	-	74	-	165	318	-	-	1	-	1	27
SERRANÓPOLIS DO IGUAÇU	2.238	1.183	135	35	161	89	2	12	428	136	-	9	-	9	37	-	-	-	-	-	2
<b>TOTAL</b>	<b>46.429</b>	<b>23.607</b>	<b>2.372</b>	<b>1.095</b>	<b>3.264</b>	<b>1.707</b>	<b>24</b>	<b>112</b>	<b>8.634</b>	<b>3.288</b>	<b>8</b>	<b>221</b>	<b>-</b>	<b>610</b>	<b>1.385</b>	<b>3</b>	<b>-</b>	<b>3</b>	<b>-</b>	<b>6</b>	<b>90</b>

Continua

## FROTA DE VEICULOS CADASTRADOS NO ESTADO DO PARANA, POR TIPO, SEGUNDO AS CIRETRANS - ANO 2010

CIRETRANS E MUNICÍPIOS JURISDICIONADOS	TOTAL GERAL	AUTO-MÓVEL	CAMI-NHÃO	CAMINHÃO TRATOR	CAMINHO-NETE	CAMIO-NETA	CICLO-MOTOR	MICRO-ÔNIBUS	MOTO-CICLETA	MOTO-NETA	MOTOR CASA	ÔNIBUS	QUADRI-CICLO	REBOQUE	SEMI-REBOQUE	SIDE-CAR	TRATOR ESTEIRA	TRATOR RODAS	TRATOR MISTO	TRICICLO	UTILI-TÁRIO
<b>CIRETRAN - NOVA AURORA</b>																					
CAFELÂNDIA	6.972	3.587	500	168	575	206	7	12	1.267	366	-	43	-	35	195	-	-	3	-	3	5
IRACEMA DO OESTE	1.027	517	66	11	77	45	-	5	241	38	-	3	-	9	14	-	-	-	-	-	1
NOVA AURORA	5.747	3.001	353	81	423	234	5	9	1.034	423	-	31	-	42	108	-	-	1	-	-	2
<b>TOTAL</b>	<b>13.746</b>	<b>7.105</b>	<b>919</b>	<b>260</b>	<b>1.075</b>	<b>485</b>	<b>12</b>	<b>26</b>	<b>2.542</b>	<b>827</b>	<b>-</b>	<b>77</b>	<b>-</b>	<b>86</b>	<b>317</b>	<b>-</b>	<b>-</b>	<b>4</b>	<b>-</b>	<b>3</b>	<b>8</b>
<b>CIRETRAN - NOVA ESPERANÇA</b>																					
ALTO PARANÁ	4.806	2.407	229	28	326	213	4	11	1.013	403	-	67	-	47	50	2	-	-	-	3	3
ATALAIA	1.649	799	87	21	114	71	1	9	423	52	-	21	-	26	25	-	-	-	-	-	-
CRUZEIRO DO SUL	1.943	1.014	68	21	127	82	3	6	450	88	-	15	-	31	36	-	-	1	-	-	1
FLORÁI	2.394	1.252	118	31	184	109	6	5	379	206	-	26	-	27	43	-	-	-	-	2	6
FLÓRIDA	1.149	641	49	7	97	51	3	9	200	54	-	12	-	14	10	-	-	1	-	1	-
INAJÁ	1.024	551	33	2	86	38	1	1	230	40	-	18	-	19	5	-	-	-	-	-	-
NOVA ESPERANÇA	13.461	6.874	716	175	881	561	39	28	2.554	1.002	-	57	-	251	292	1	-	4	-	6	20
PARANACITY	3.491	1.749	207	16	195	140	5	13	651	230	-	39	-	212	30	-	-	-	-	1	3
PRESIDENTE CASTELO BRANCO	1.805	989	79	51	118	53	1	4	356	47	-	23	-	39	43	-	-	-	-	-	2
SÃO CARLOS DO IVAÍ	2.823	1.200	213	42	179	65	3	8	707	256	-	25	-	64	56	-	-	1	-	3	1
UNIFLOR	915	502	37	4	58	42	1	5	201	33	-	10	-	11	10	-	-	-	-	-	1
<b>TOTAL</b>	<b>35.460</b>	<b>17.978</b>	<b>1.836</b>	<b>398</b>	<b>2.365</b>	<b>1.425</b>	<b>67</b>	<b>99</b>	<b>7.164</b>	<b>2.411</b>	<b>-</b>	<b>313</b>	<b>-</b>	<b>741</b>	<b>600</b>	<b>3</b>	<b>-</b>	<b>7</b>	<b>-</b>	<b>16</b>	<b>37</b>
<b>CIRETRAN - NOVA LONDRINA</b>																					
DIAMANTE DO NORTE	2.445	1.325	62	13	116	95	1	4	548	168	-	21	-	63	27	1	-	-	-	-	1
ITAÚNA DO SUL	1.300	679	39	2	50	31	1	2	415	46	-	6	-	22	7	-	-	-	-	-	-
MARILENA	2.540	1.149	106	7	128	73	1	5	895	129	-	20	-	15	9	2	-	1	-	-	-
NOVA LONDRINA	7.565	3.971	360	81	394	287	21	11	1.571	484	-	32	-	164	166	6	-	4	-	3	10
<b>TOTAL</b>	<b>13.850</b>	<b>7.124</b>	<b>567</b>	<b>103</b>	<b>688</b>	<b>486</b>	<b>24</b>	<b>22</b>	<b>3.429</b>	<b>827</b>	<b>-</b>	<b>79</b>	<b>-</b>	<b>264</b>	<b>209</b>	<b>9</b>	<b>-</b>	<b>5</b>	<b>-</b>	<b>3</b>	<b>11</b>
<b>CIRETRAN - PALMAS</b>																					
CORONEL DOMINGOS SOARES	1.235	636	113	6	140	66	-	7	223	11	-	18	-	4	8	-	-	-	-	-	3
PALMAS	13.701	8.301	813	249	1.179	733	3	51	1.453	254	1	68	-	112	423	3	3	-	-	6	49
<b>TOTAL</b>	<b>14.936</b>	<b>8.937</b>	<b>926</b>	<b>255</b>	<b>1.319</b>	<b>799</b>	<b>3</b>	<b>58</b>	<b>1.676</b>	<b>265</b>	<b>1</b>	<b>86</b>	<b>-</b>	<b>116</b>	<b>431</b>	<b>3</b>	<b>3</b>	<b>-</b>	<b>-</b>	<b>6</b>	<b>52</b>
<b>CIRETRAN - PALOTINA</b>																					
MARIPÁ	3.066	1.586	266	29	289	167	1	7	515	97	-	14	-	50	41	-	-	-	-	-	4
PALOTINA	16.907	8.072	1.084	341	1.561	833	10	28	2.520	1.569	-	101	-	236	518	3	-	6	-	2	23
<b>TOTAL</b>	<b>19.973</b>	<b>9.658</b>	<b>1.350</b>	<b>370</b>	<b>1.850</b>	<b>1.000</b>	<b>11</b>	<b>35</b>	<b>3.035</b>	<b>1.666</b>	<b>-</b>	<b>115</b>	<b>-</b>	<b>286</b>	<b>559</b>	<b>3</b>	<b>-</b>	<b>6</b>	<b>-</b>	<b>2</b>	<b>27</b>
<b>CIRETRAN - PARANAGUÁ</b>																					
ANTONINA	2.893	1.547	79	20	109	109	-	12	765	155	-	26	-	40	21	1	1	1	-	4	3
GUARAQUEÇABA	367	147	21	-	29	16	1	1	138	4	-	8	-	1	-	-	-	-	-	-	1
MATINHOS	8.603	4.712	250	15	430	308	13	27	1.955	645	-	22	-	182	19	-	-	-	-	8	17
MORRETES	4.211	2.159	168	16	206	250	1	17	1.006	239	-	30	-	84	23	1	-	-	-	2	9
PARANAGUÁ	44.545	23.087	1.218	1.452	1.565	1.266	28	134	10.924	2.244	2	117	-	626	1.704	5	8	27	3	32	103
PONTAL DO PARANÁ	4.939	2.841	189	17	298	164	4	6	1.004	213	-	44	-	124	21	-	-	4	-	4	6
<b>TOTAL</b>	<b>65.558</b>	<b>34.493</b>	<b>1.925</b>	<b>1.520</b>	<b>2.637</b>	<b>2.113</b>	<b>47</b>	<b>197</b>	<b>15.792</b>	<b>3.500</b>	<b>2</b>	<b>247</b>	<b>-</b>	<b>1.057</b>	<b>1.788</b>	<b>7</b>	<b>9</b>	<b>32</b>	<b>3</b>	<b>50</b>	<b>139</b>

## FROTA DE VEICULOS CADASTRADOS NO ESTADO DO PARANA, POR TIPO, SEGUNDO AS CIRETRANS - ANO 2010

CIRETRANS E MUNICÍPIOS JURISDICIONADOS	TOTAL GERAL	AUTO-MÓVEL	CAMI-NHÃO	CAMINHÃO TRATOR	CAMINHO-NETE	CAMIO-NETA	CICLO-MOTOR	MICRO-ÔNIBUS	MOTO-CICLETA	MOTO-NETA	MOTOR CASA	ÔNIBUS	QUADRI-CICLO	REBOQUE	SEMI-REBOQUE	SIDE-CAR	TRATOR ESTEIRA	TRATOR RODAS	TRATOR MISTO	TRICICLO	UTILITÁRIO
<b>CIRETRAN - PARANAVÁI</b>																					
AMAPORÃ	1.440	668	72	10	88	47	1	4	412	76	-	37	-	12	10	-	-	-	-	-	3
GUAIRACÁ	2.050	966	122	13	152	75	3	5	575	79	-	19	-	31	10	-	-	-	-	-	-
MIRADOR	585	298	13	-	26	15	-	1	191	28	-	9	-	4	-	-	-	-	-	-	-
NOVA ALIANÇA DO IVAÍ	491	214	16	-	32	16	-	8	166	29	-	4	-	6	-	-	-	-	-	-	-
PARAÍSO DO NORTE	5.024	2.660	228	21	375	158	4	13	875	478	-	50	-	110	43	-	-	2	1	3	3
PARANAVÁI	45.808	21.802	1.765	418	3.096	1.517	161	83	10.963	4.201	1	139	-	764	781	6	-	4	-	2	105
SANTO ANTÔNIO DO CAIUÁ	882	443	17	1	44	36	-	2	278	36	-	11	-	12	2	-	-	-	-	-	-
SÃO JOÃO DO CAIUÁ	1.886	1.066	69	2	133	87	1	1	383	92	-	27	-	15	7	-	-	2	-	1	-
TAMBOARA	2.000	887	73	3	129	84	1	7	639	123	-	13	-	29	12	-	-	-	-	-	-
TERRA RICA	7.215	3.107	333	38	364	224	6	12	2.174	583	-	52	-	259	55	-	-	1	-	1	6
<b>TOTAL</b>	<b>67.381</b>	<b>32.111</b>	<b>2.708</b>	<b>506</b>	<b>4.439</b>	<b>2.259</b>	<b>177</b>	<b>136</b>	<b>16.656</b>	<b>5.725</b>	<b>1</b>	<b>361</b>	<b>-</b>	<b>1.242</b>	<b>920</b>	<b>6</b>	<b>-</b>	<b>9</b>	<b>1</b>	<b>7</b>	<b>117</b>
<b>CIRETRAN - PATO BRANCO</b>																					
BOM SUCESSO DO SUL	1.296	621	91	21	136	52	-	9	266	53	-	6	-	1	36	-	-	-	-	-	4
ITAPEJARA DO OESTE	4.525	2.472	265	81	287	143	2	6	781	301	-	21	-	19	140	-	-	-	-	1	6
PATO BRANCO	39.625	22.814	1.840	789	3.116	1.534	15	135	5.380	1.802	2	297	1	487	1.159	11	-	9	-	11	223
VITORINO	2.667	1.394	179	136	240	99	-	4	283	55	-	17	-	32	218	-	-	1	-	-	9
<b>TOTAL</b>	<b>48.113</b>	<b>27.301</b>	<b>2.375</b>	<b>1.027</b>	<b>3.779</b>	<b>1.828</b>	<b>17</b>	<b>154</b>	<b>6.710</b>	<b>2.211</b>	<b>2</b>	<b>341</b>	<b>1</b>	<b>539</b>	<b>1.553</b>	<b>11</b>	<b>-</b>	<b>10</b>	<b>-</b>	<b>12</b>	<b>242</b>
<b>CIRETRAN - PITANGA</b>																					
BOA VENTURA DE SÃO ROQUE	1.826	856	154	30	129	65	-	5	486	13	-	28	-	16	43	1	-	-	-	-	-
LARANJAL	1.118	444	47	-	88	61	-	4	442	15	-	15	-	1	1	-	-	-	-	-	-
MATO RICO	811	319	38	-	59	43	-	3	334	3	-	9	-	2	-	-	-	-	-	1	-
NOVA TEBAS	2.058	1.066	97	8	130	132	-	4	575	19	-	9	-	8	10	-	-	-	-	-	-
PALMITAL	4.422	2.098	213	22	479	321	1	11	1.077	116	1	39	-	15	24	-	-	1	-	-	4
PITANGA	12.386	6.735	676	231	1.067	630	4	29	2.236	236	1	88	-	66	369	3	-	1	-	-	14
SANTA MARIA DO OESTE	2.704	1.431	178	17	234	182	-	10	582	24	-	17	-	3	23	-	-	-	-	1	2
<b>TOTAL</b>	<b>25.325</b>	<b>12.949</b>	<b>1.403</b>	<b>308</b>	<b>2.186</b>	<b>1.434</b>	<b>5</b>	<b>66</b>	<b>5.732</b>	<b>426</b>	<b>2</b>	<b>205</b>	<b>-</b>	<b>111</b>	<b>470</b>	<b>4</b>	<b>-</b>	<b>2</b>	<b>-</b>	<b>2</b>	<b>20</b>
<b>CIRETRAN - PONTA GROSSA</b>																					
IPIRANGA	5.000	2.739	295	32	368	165	2	30	1.184	58	-	43	-	39	32	3	-	-	-	2	8
PALMEIRA	12.898	7.173	822	269	963	616	8	36	2.037	416	1	66	-	131	331	-	-	3	-	2	24
PONTA GROSSA	140.331	84.092	5.317	4.405	8.903	5.348	34	545	19.160	2.658	13	908	-	2.037	6.292	8	3	59	-	33	516
<b>TOTAL</b>	<b>158.229</b>	<b>94.004</b>	<b>6.434</b>	<b>4.706</b>	<b>10.234</b>	<b>6.129</b>	<b>44</b>	<b>611</b>	<b>22.381</b>	<b>3.132</b>	<b>14</b>	<b>1.017</b>	<b>-</b>	<b>2.207</b>	<b>6.655</b>	<b>11</b>	<b>3</b>	<b>62</b>	<b>-</b>	<b>37</b>	<b>548</b>
<b>CIRETRAN - PORECATU</b>																					
FLORESTÓPOLIS	3.501	2.154	192	51	149	144	9	11	413	108	-	84	-	84	98	1	-	-	-	-	3
MIRASELVA	744	393	32	7	43	42	-	3	166	11	-	21	-	14	9	-	-	-	-	2	1
PORECATU	5.606	3.323	259	107	204	206	36	28	716	228	-	114	-	117	260	-	-	-	-	-	8
PRADO FERREIRA	1.064	645	76	19	52	50	-	4	149	11	-	12	-	16	27	-	-	-	-	1	2
<b>TOTAL</b>	<b>10.915</b>	<b>6.515</b>	<b>559</b>	<b>184</b>	<b>448</b>	<b>442</b>	<b>45</b>	<b>46</b>	<b>1.444</b>	<b>358</b>	<b>-</b>	<b>231</b>	<b>-</b>	<b>231</b>	<b>394</b>	<b>1</b>	<b>-</b>	<b>-</b>	<b>-</b>	<b>3</b>	<b>14</b>

Continua

## FROTA DE VEICULOS CADASTRADOS NO ESTADO DO PARANA, POR TIPO, SEGUNDO AS CIRETRANS - ANO 2010

CIRETRANS E MUNICÍPIOS JURISDICIONADOS	TOTAL GERAL	AUTO-MÓVEL	CAMI-NHÃO	CAMINHÃO TRATOR	CAMINHO-NETE	CAMIO-NETA	CICLO-MOTOR	MICRO-ÔNIBUS	MOTO-CICLETA	MOTO-NETA	MOTOR CASA	ÔNIBUS	QUADRI-CICLO	REBOQUE	SEMI-REBOQUE	SIDE-CAR	TRATOR ESTEIRA	TRATOR RODAS	TRATOR MISTO	TRICICLO	UTILITÁRIO
<b>CIRETRAN - PRUDENTÓPOLIS</b>																					
PRUDENTÓPOLIS	18.129	9.089	1.059	156	1.442	1.097	10	34	4.495	366	-	102	-	80	176	4	-	-	-	3	16
<b>TOTAL</b>	<b>18.129</b>	<b>9.089</b>	<b>1.059</b>	<b>156</b>	<b>1.442</b>	<b>1.097</b>	<b>10</b>	<b>34</b>	<b>4.495</b>	<b>366</b>	<b>-</b>	<b>102</b>	<b>-</b>	<b>80</b>	<b>176</b>	<b>4</b>	<b>-</b>	<b>-</b>	<b>-</b>	<b>3</b>	<b>16</b>
<b>CIRETRAN - QUEDAS DO IGUAÇU</b>																					
ESPIGÃO ALTO DO IGUAÇU	1.127	641	59	3	72	47	-	6	239	48	-	7	-	-	4	-	-	-	-	1	-
QUEDAS DO IGUAÇU	10.506	6.054	596	137	729	352	5	22	1.607	552	1	107	-	122	191	2	-	2	-	1	26
SÃO JORGE DO OESTE	3.765	2.068	180	45	253	139	1	10	781	163	1	24	-	23	74	-	-	-	-	1	2
<b>TOTAL</b>	<b>15.398</b>	<b>8.763</b>	<b>835</b>	<b>185</b>	<b>1.054</b>	<b>538</b>	<b>6</b>	<b>38</b>	<b>2.627</b>	<b>763</b>	<b>2</b>	<b>138</b>	<b>-</b>	<b>145</b>	<b>269</b>	<b>2</b>	<b>-</b>	<b>2</b>	<b>-</b>	<b>3</b>	<b>28</b>
<b>CIRETRAN - REALEZA</b>																					
BOA VISTA DA APARECIDA	2.880	1.385	150	8	159	92	-	10	814	196	-	17	-	34	10	-	-	-	-	1	4
CAPITÃO LEÓNIDAS MARQUES	6.892	3.468	513	114	445	225	-	14	1.350	469	-	27	-	64	184	-	-	-	-	1	18
REALEZA	8.413	4.284	494	210	614	296	5	16	1.562	458	-	37	-	92	321	1	-	1	-	2	20
SANTA LÚCIA	1.465	775	90	9	106	50	-	1	341	61	-	7	-	9	12	-	-	-	-	1	3
<b>TOTAL</b>	<b>19.650</b>	<b>9.912</b>	<b>1.247</b>	<b>341</b>	<b>1.324</b>	<b>663</b>	<b>5</b>	<b>41</b>	<b>4.067</b>	<b>1.184</b>	<b>-</b>	<b>88</b>	<b>-</b>	<b>199</b>	<b>527</b>	<b>1</b>	<b>-</b>	<b>1</b>	<b>-</b>	<b>5</b>	<b>45</b>
<b>CIRETRAN - RIBEIRÃO CLARO</b>																					
CARLÓPOLIS	5.544	2.922	249	21	366	237	11	17	1.334	232	-	45	-	74	21	1	-	-	-	4	10
RIBEIRÃO CLARO	4.558	2.347	168	12	326	234	1	26	1.088	225	-	22	-	73	15	-	-	-	-	1	20
<b>TOTAL</b>	<b>10.102</b>	<b>5.269</b>	<b>417</b>	<b>33</b>	<b>692</b>	<b>471</b>	<b>12</b>	<b>43</b>	<b>2.422</b>	<b>457</b>	<b>-</b>	<b>67</b>	<b>-</b>	<b>147</b>	<b>36</b>	<b>1</b>	<b>-</b>	<b>-</b>	<b>-</b>	<b>5</b>	<b>30</b>
<b>CIRETRAN - RIO NEGRO</b>																					
CAMPO DO TENENTE	2.125	1.333	136	27	122	66	-	8	299	45	-	33	-	30	24	-	-	-	-	-	2
PIÊN	5.960	3.381	350	70	261	235	2	17	1.387	156	1	16	-	27	50	-	-	-	-	-	7
QUITANDINHA	6.073	3.104	481	75	297	262	3	8	1.495	180	-	49	-	32	84	1	-	-	-	-	2
RIO NEGRO	17.126	10.412	789	141	881	761	14	64	3.127	522	1	45	-	173	166	3	-	1	-	-	26
<b>TOTAL</b>	<b>31.284</b>	<b>18.230</b>	<b>1.756</b>	<b>313</b>	<b>1.561</b>	<b>1.324</b>	<b>19</b>	<b>97</b>	<b>6.308</b>	<b>903</b>	<b>-</b>	<b>143</b>	<b>-</b>	<b>262</b>	<b>324</b>	<b>4</b>	<b>-</b>	<b>1</b>	<b>-</b>	<b>-</b>	<b>37</b>
<b>CIRETRAN - ROLÂNDIA</b>																					
JAGUAPITÃ	4.712	2.460	304	62	343	236	23	19	844	198	-	46	-	90	78	1	-	-	-	1	7
ROLÂNDIA	27.985	15.023	1.531	247	1.443	1.029	439	81	5.038	2.261	-	81	-	403	347	3	-	4	-	6	49
<b>TOTAL</b>	<b>32.697</b>	<b>17.483</b>	<b>1.835</b>	<b>309</b>	<b>1.786</b>	<b>1.265</b>	<b>462</b>	<b>100</b>	<b>5.882</b>	<b>2.459</b>	<b>-</b>	<b>127</b>	<b>-</b>	<b>493</b>	<b>425</b>	<b>4</b>	<b>-</b>	<b>4</b>	<b>-</b>	<b>7</b>	<b>56</b>
<b>CIRETRAN - RONDON</b>																					
GUAPOREMA	792	370	44	5	48	33	1	2	232	25	-	7	-	15	9	1	-	-	-	-	-
INDIANÓPOLIS	1.990	993	137	47	126	61	-	2	428	123	-	6	-	20	43	-	-	-	-	-	4
RONDON	4.068	2.044	250	55	262	179	4	8	748	273	1	44	-	104	84	2	-	4	1	1	4
SÃO MANOEL DO PARANÁ	839	393	41	1	35	29	1	3	275	46	-	10	-	2	3	-	-	-	-	-	-
<b>TOTAL</b>	<b>7.689</b>	<b>3.800</b>	<b>472</b>	<b>108</b>	<b>471</b>	<b>302</b>	<b>6</b>	<b>15</b>	<b>1.683</b>	<b>467</b>	<b>1</b>	<b>67</b>	<b>-</b>	<b>141</b>	<b>139</b>	<b>3</b>	<b>-</b>	<b>4</b>	<b>1</b>	<b>1</b>	<b>8</b>
<b>CIRETRAN - SANTA HELENA</b>																					
DIAMANTE DO OESTE	1.387	760	67	1	101	52	-	4	356	22	-	13	-	7	3	-	-	-	-	-	1
SANTA HELENA	11.156	5.250	559	143	648	311	9	36	2.558	1.091	3	94	-	233	200	3	-	1	-	-	17
SÃO JOSÉ DAS PALMEIRAS	1.364	670	66	8	83	42	2	11	393	24	-	25	-	21	15	-	-	1	2	-	1
<b>TOTAL</b>	<b>13.907</b>	<b>6.680</b>	<b>692</b>	<b>152</b>	<b>832</b>	<b>405</b>	<b>11</b>	<b>51</b>	<b>3.307</b>	<b>1.137</b>	<b>3</b>	<b>132</b>	<b>-</b>	<b>261</b>	<b>218</b>	<b>3</b>	<b>-</b>	<b>2</b>	<b>2</b>	<b>-</b>	<b>19</b>

Continua

## FROTA DE VEICULOS CADASTRADOS NO ESTADO DO PARANA, POR TIPO, SEGUNDO AS CIRETRANS - ANO 2010

CIRETRANS E MUNICÍPIOS JURISDICIONADOS	TOTAL GERAL	AUTO-MÓVEL	CAMI-NHÃO	CAMINHÃO TRATOR	CAMINHO-NETE	CAMIO-NETA	CICLO-MOTOR	MICRO-ÔNIBUS	MOTO-CICLETA	MOTO-NETA	MOTOR CASA	ÔNIBUS	QUADRI-CICLO	REBOQUE	SEMI-REBOQUE	SIDE-CAR	TRATOR ESTEIRA	TRATOR RODAS	TRATOR MISTO	TRICICLO	UTILI-TÁRIO
<b>CIRETRAN - SANTA ISABEL DO IVAÍ</b>																					
PLANALTINA DO PARANÁ	1.607	736	102	6	105	62	1	4	456	77	-	15	-	25	11	1	-	3	-	1	2
QUERÊNCIA DO NORTE	3.476	1.609	178	10	224	126	3	4	1.049	188	-	21	-	33	16	-	1	7	-	1	6
SANTA CRUZ MONTE CASTELO	3.596	1.860	193	5	255	132	3	8	900	153	-	29	-	39	12	1	1	4	-	-	1
SANTA ISABEL DO IVAÍ	3.784	1.917	164	24	228	148	12	9	939	200	1	32	-	73	32	-	-	1	-	-	4
SANTA MÔNICA	1.004	459	44	-	45	27	1	2	340	53	-	9	-	15	-	-	-	8	-	-	1
<b>TOTAL</b>	<b>13.467</b>	<b>6.581</b>	<b>681</b>	<b>45</b>	<b>857</b>	<b>495</b>	<b>20</b>	<b>27</b>	<b>3.684</b>	<b>671</b>	<b>1</b>	<b>106</b>	<b>-</b>	<b>185</b>	<b>71</b>	<b>2</b>	<b>2</b>	<b>23</b>	<b>-</b>	<b>2</b>	<b>14</b>
<b>CIRETRAN - SANTA ISABEL DO OESTE</b>																					
AMPÉRE	7.520	3.804	375	138	423	188	-	10	1.933	375	-	27	-	43	182	2	-	2	-	1	17
NOVA PRATA DO IGUAÇU	4.148	2.032	200	92	243	138	1	4	1.010	203	-	24	-	30	166	-	-	-	-	1	4
SALTO DO LONTRA	5.244	2.964	236	53	335	129	-	6	1.151	207	-	22	-	45	91	-	-	-	-	-	5
SANTA ISABEL DO OESTE	4.254	2.095	191	99	281	136	1	14	1.059	160	-	20	-	23	165	-	-	-	-	-	10
<b>TOTAL</b>	<b>21.166</b>	<b>10.895</b>	<b>1.002</b>	<b>382</b>	<b>1.282</b>	<b>591</b>	<b>2</b>	<b>34</b>	<b>5.153</b>	<b>945</b>	<b>-</b>	<b>93</b>	<b>-</b>	<b>141</b>	<b>604</b>	<b>2</b>	<b>-</b>	<b>2</b>	<b>-</b>	<b>2</b>	<b>36</b>
<b>CIRETRAN - STº ANTÔNIO DA PLATINA</b>																					
JUNDIAÍ DO SUL	779	448	28	-	48	28	-	3	194	11	-	11	-	7	1	-	-	-	-	-	-
RIBEIRÃO DO PINHAL	3.815	2.267	190	14	247	169	13	27	671	145	-	26	-	24	15	-	-	-	-	1	6
SANTO ANTÔNIO DA PLATINA	18.942	9.579	591	61	1.288	775	31	49	4.657	1.247	-	228	-	277	92	3	-	-	-	5	59
<b>TOTAL</b>	<b>23.536</b>	<b>12.294</b>	<b>809</b>	<b>75</b>	<b>1.583</b>	<b>972</b>	<b>44</b>	<b>79</b>	<b>5.522</b>	<b>1.403</b>	<b>-</b>	<b>265</b>	<b>-</b>	<b>308</b>	<b>108</b>	<b>3</b>	<b>-</b>	<b>-</b>	<b>-</b>	<b>6</b>	<b>65</b>
<b>CIRETRAN - STº ANTÔNIO DO SUDOESTE</b>																					
BELA VISTA DO CAROBA	1.393	669	49	6	52	26	-	2	535	25	-	15	-	1	10	-	-	2	-	1	-
PINHAL DO SÃO BENTO	857	398	33	4	35	25	-	4	333	15	-	6	-	1	3	-	-	-	-	-	-
PRANCHITA	3.028	1.424	203	122	214	108	-	5	588	156	-	14	-	19	164	1	-	6	-	-	4
SANTO ANTÔNIO DO SUDOESTE	7.285	4.082	320	128	395	234	4	13	1.578	258	-	40	-	45	171	2	-	5	-	-	10
<b>TOTAL</b>	<b>12.563</b>	<b>6.573</b>	<b>605</b>	<b>260</b>	<b>696</b>	<b>393</b>	<b>4</b>	<b>24</b>	<b>3.034</b>	<b>454</b>	<b>-</b>	<b>75</b>	<b>-</b>	<b>66</b>	<b>348</b>	<b>3</b>	<b>-</b>	<b>13</b>	<b>-</b>	<b>1</b>	<b>14</b>
<b>CIRETRAN - SÃO JOSÉ DOS PINHAIS</b>																					
AGUDOS DO SUL	3.142	1.588	307	22	160	126	4	10	809	34	1	17	-	30	30	-	-	-	-	2	2
SÃO JOSÉ DOS PINHAIS	129.319	82.703	6.068	2.567	6.642	4.736	112	612	16.745	3.163	20	693	1	1.841	2.886	5	1	20	-	60	444
TIJUCAS DO SUL	4.817	2.433	401	26	294	163	1	5	1.249	112	-	36	-	48	38	-	-	4	-	-	7
<b>TOTAL</b>	<b>137.278</b>	<b>86.724</b>	<b>6.776</b>	<b>2.615</b>	<b>7.096</b>	<b>5.025</b>	<b>117</b>	<b>627</b>	<b>18.803</b>	<b>3.309</b>	<b>21</b>	<b>746</b>	<b>1</b>	<b>1.919</b>	<b>2.954</b>	<b>5</b>	<b>1</b>	<b>24</b>	<b>-</b>	<b>62</b>	<b>453</b>
<b>CIRETRAN - SÃO MATEUS DO SUL</b>																					
ANTÔNIO OLINTO	2.303	1.241	130	2	121	68	2	5	650	43	-	21	-	13	4	-	-	-	-	-	3
SÃO JOÃO DO TRIUNFO	3.873	2.233	212	11	243	107	1	11	924	57	-	30	-	28	15	-	-	-	-	-	1
SÃO MATEUS DO SUL	16.561	9.533	844	51	1.134	549	15	65	3.262	536	-	138	-	316	80	3	-	4	-	2	29
<b>TOTAL</b>	<b>22.737</b>	<b>13.007</b>	<b>1.186</b>	<b>64</b>	<b>1.498</b>	<b>724</b>	<b>18</b>	<b>81</b>	<b>4.836</b>	<b>636</b>	<b>-</b>	<b>189</b>	<b>-</b>	<b>357</b>	<b>99</b>	<b>3</b>	<b>-</b>	<b>4</b>	<b>-</b>	<b>2</b>	<b>33</b>
<b>CIRETRAN - SARANDI</b>																					
ITAMBÉ	2.734	1.266	165	56	186	111	8	5	602	196	-	17	-	36	80	-	-	2	-	-	4
MARIALVA	16.882	8.960	766	438	1.219	660	43	45	2.817	869	-	63	-	290	677	-	-	4	-	4	27
SARANDI	35.731	17.206	845	479	1.346	832	88	56	10.005	3.206	-	123	-	577	941	-	-	9	-	6	12
<b>TOTAL</b>	<b>55.347</b>	<b>27.432</b>	<b>1.776</b>	<b>973</b>	<b>2.751</b>	<b>1.603</b>	<b>139</b>	<b>106</b>	<b>13.424</b>	<b>4.271</b>	<b>-</b>	<b>203</b>	<b>-</b>	<b>903</b>	<b>1.698</b>	<b>-</b>	<b>-</b>	<b>15</b>	<b>-</b>	<b>10</b>	<b>43</b>

Continua

## FROTA DE VEICULOS CADASTRADOS NO ESTADO DO PARANA, POR TIPO, SEGUNDO AS CIRETRANS - ANO 2010

CIRETRANS E MUNICÍPIOS JURISDICIONADOS	TOTAL GERAL	AUTO-MÓVEL	CAMI-NHÃO	CAMINHÃO TRATOR	CAMINHO-NETE	CAMIO-NETA	CICLO-MOTOR	MICRO-ÔNIBUS	MOTO-CICLETA	MOTO-NETA	MOTOR CASA	ÔNIBUS	QUADRI-CICLO	REBOQUE	SEMI-REBOQUE	SIDE-CAR	TRATOR ESTEIRA	TRATOR RODAS	TRATOR MISTO	TRICICLO	UTIL-TÁRIO
<b>CIRETRAN - SERTANEJA</b>																					
LEÓPOLIS	1.239	693	68	3	104	61	4	5	264	19	-	4	-	10	4	-	-	-	-	-	-
RANCHO ALEGRE	1.466	799	98	6	103	71	3	3	292	36	-	10	-	33	10	-	-	-	-	-	2
SERTANEJA	2.475	1.391	191	15	171	151	4	10	393	63	-	20	-	40	22	-	-	-	-	-	4
<b>TOTAL</b>	<b>5.180</b>	<b>2.883</b>	<b>357</b>	<b>24</b>	<b>378</b>	<b>283</b>	<b>11</b>	<b>18</b>	<b>949</b>	<b>118</b>	<b>-</b>	<b>34</b>	<b>-</b>	<b>83</b>	<b>36</b>	<b>-</b>	<b>-</b>	<b>-</b>	<b>-</b>	<b>-</b>	<b>6</b>
<b>CIRETRAN - SERTANÓPOLIS</b>																					
PRIMEIRO DE MAIO	4.547	2.220	268	45	319	223	23	13	838	425	-	20	-	85	62	1	-	1	-	1	3
SERTANÓPOLIS	8.397	3.594	510	240	667	296	67	8	1.686	724	-	41	-	169	384	1	-	-	1	3	6
<b>TOTAL</b>	<b>12.944</b>	<b>5.814</b>	<b>778</b>	<b>285</b>	<b>986</b>	<b>519</b>	<b>90</b>	<b>21</b>	<b>2.524</b>	<b>1.149</b>	<b>-</b>	<b>61</b>	<b>-</b>	<b>254</b>	<b>446</b>	<b>2</b>	<b>-</b>	<b>1</b>	<b>1</b>	<b>4</b>	<b>9</b>
<b>CIRETRAN SIQUEIRA CAMPOS</b>																					
SALTO DO ITARARÉ	1.971	1.102	88	14	138	82	2	4	474	32	-	14	-	11	6	-	-	-	-	-	4
SIQUEIRA CAMPOS	7.516	3.965	312	48	445	262	9	16	1.811	449	-	37	-	71	71	-	-	-	1	2	17
TOMAZINA	2.312	1.145	85	6	187	118	1	6	685	42	-	16	-	10	4	-	-	1	-	1	5
<b>TOTAL</b>	<b>11.799</b>	<b>6.212</b>	<b>485</b>	<b>68</b>	<b>770</b>	<b>462</b>	<b>12</b>	<b>26</b>	<b>2.970</b>	<b>523</b>	<b>-</b>	<b>67</b>	<b>-</b>	<b>92</b>	<b>81</b>	<b>-</b>	<b>-</b>	<b>1</b>	<b>1</b>	<b>3</b>	<b>26</b>
<b>CIRETRAN - TELÊMACO BORBA</b>																					
IMBAÚ	3.156	1.563	167	40	231	100	-	20	775	157	-	24	-	16	54	-	-	-	-	1	8
ORTIGUEIRA	5.587	2.699	311	23	379	277	1	22	1.587	165	-	60	-	32	20	2	-	-	-	1	8
RESERVA	7.411	3.605	494	126	593	305	4	25	1.819	174	-	59	-	29	174	-	-	-	-	1	3
TELÊMACO BORBA	28.869	17.221	933	480	1.569	777	6	188	4.949	1.470	-	201	-	305	606	-	-	74	-	9	81
TIBAGI	4.814	2.750	278	56	426	201	2	28	792	114	-	48	-	39	64	-	-	-	-	1	15
<b>TOTAL</b>	<b>49.837</b>	<b>27.838</b>	<b>2.183</b>	<b>725</b>	<b>3.198</b>	<b>1.660</b>	<b>13</b>	<b>283</b>	<b>9.922</b>	<b>2.080</b>	<b>-</b>	<b>392</b>	<b>-</b>	<b>421</b>	<b>918</b>	<b>2</b>	<b>-</b>	<b>74</b>	<b>-</b>	<b>13</b>	<b>115</b>
<b>CIRETRAN - TERRA BOA</b>																					
TERRA BOA	7.399	3.854	273	173	468	179	35	13	1.459	471	-	59	-	83	309	-	-	14	-	3	6
<b>TOTAL</b>	<b>7.399</b>	<b>3.854</b>	<b>273</b>	<b>173</b>	<b>468</b>	<b>179</b>	<b>35</b>	<b>13</b>	<b>1.459</b>	<b>471</b>	<b>-</b>	<b>59</b>	<b>-</b>	<b>83</b>	<b>309</b>	<b>-</b>	<b>-</b>	<b>14</b>	<b>-</b>	<b>3</b>	<b>6</b>
<b>CIRETRAN - TOLEDO</b>																					
OURO VERDE DO OESTE	2.008	1.016	144	16	128	69	4	2	531	50	-	9	-	14	25	-	-	-	-	-	-
SÃO PEDRO DO IGUAÇU	2.316	1.127	142	30	190	71	2	10	589	71	-	23	-	12	48	-	-	-	-	-	1
TOLEDO	66.933	34.857	2.556	1.198	4.311	2.145	110	188	12.850	5.857	8	237	-	803	1.602	5	-	2	1	29	174
<b>TOTAL</b>	<b>71.257</b>	<b>37.000</b>	<b>2.842</b>	<b>1.244</b>	<b>4.629</b>	<b>2.285</b>	<b>116</b>	<b>200</b>	<b>13.970</b>	<b>5.978</b>	<b>8</b>	<b>269</b>	<b>-</b>	<b>829</b>	<b>1.675</b>	<b>5</b>	<b>-</b>	<b>2</b>	<b>1</b>	<b>29</b>	<b>175</b>
<b>CIRETRAN - UBIRATÃ</b>																					
ALTAMIRA DO PARANÁ	1.101	484	40	1	90	92	1	4	367	10	-	9	-	2	1	-	-	-	-	-	-
CAMPINA DA LAGOA	5.612	2.829	343	83	456	246	5	15	1.265	198	-	24	-	29	110	1	-	2	-	-	6
JURANDA	3.654	1.728	273	34	344	151	4	1	804	217	-	13	-	31	47	-	-	-	-	2	5
NOVA CANTU	2.092	1.023	102	4	161	80	1	-	666	27	-	16	-	5	7	-	-	-	-	-	-
UBIRATÃ	10.485	5.117	615	194	895	430	19	22	2.033	725	-	41	-	76	293	3	-	5	-	1	16
<b>TOTAL</b>	<b>22.944</b>	<b>11.181</b>	<b>1.373</b>	<b>316</b>	<b>1.946</b>	<b>999</b>	<b>30</b>	<b>42</b>	<b>5.135</b>	<b>1.177</b>	<b>-</b>	<b>103</b>	<b>-</b>	<b>143</b>	<b>458</b>	<b>4</b>	<b>-</b>	<b>7</b>	<b>-</b>	<b>3</b>	<b>27</b>

Continua

## FROTA DE VEICULOS CADASTRADOS NO ESTADO DO PARANA, POR TIPO, SEGUNDO AS CIRETRANS - ANO 2010

CIRETRANS E MUNICÍPIOS JURISDICIONADOS	TOTAL GERAL	AUTO-MÓVEL	CAMINHÃO	CAMINHÃO TRATOR	CAMINHÃO-NETE	CAMIONETA	CICLO-MOTOR	MICRO-ÔNIBUS	MOTO-CICLETA	MOTO-NETA	MOTOR CASA	ÔNIBUS	QUADRI-CICLO	REBOQUE	SEMI-REBOQUE	SIDE-CAR	TRATOR ESTEIRA	TRATOR RODAS	TRATOR MISTO	TRICICLO	UTILITÁRIO
<b>CIRETRAN - UMUARAMA</b>																					
ALTO PIQUIRI	3.162	1.605	174	20	182	120	7	4	858	97	-	31	-	34	28	-	-	-	-	1	1
DOURADINA	3.422	1.341	296	101	160	86	1	7	911	271	-	12	-	75	150	2	-	-	-	3	6
MARIA HELENA	1.952	894	102	3	120	51	1	4	637	86	-	19	-	30	5	-	-	-	-	-	-
PEROBAL	1.939	1.022	82	24	100	59	-	3	500	69	-	28	-	15	35	-	-	1	-	-	1
UMUARAMA	56.219	28.797	2.273	748	3.717	1.766	156	59	11.849	4.408	2	217	-	926	1.101	12	1	2	1	11	173
XAMBRÊ	2.073	1.103	77	14	111	55	3	3	591	39	-	10	-	46	9	-	-	1	-	10	1
<b>TOTAL</b>	<b>68.767</b>	<b>34.762</b>	<b>3.004</b>	<b>910</b>	<b>4.390</b>	<b>2.137</b>	<b>168</b>	<b>80</b>	<b>15.346</b>	<b>4.970</b>	<b>2</b>	<b>317</b>	<b>-</b>	<b>1.126</b>	<b>1.328</b>	<b>14</b>	<b>1</b>	<b>4</b>	<b>1</b>	<b>25</b>	<b>182</b>
<b>CIRETRAN - UNIÃO DA VITÓRIA</b>																					
BITURUNA	5.594	3.036	359	31	489	320	1	20	825	327	-	98	-	31	49	2	-	-	-	1	5
CRUZ MACHADO	6.704	3.095	421	61	460	563	1	19	1.840	71	2	58	-	24	86	-	-	-	-	-	3
GENERAL CARNEIRO	3.920	2.262	379	43	326	229	1	13	447	66	-	53	-	31	62	-	-	-	-	-	8
MALLET	4.770	2.516	295	43	300	188	3	13	1.257	47	-	32	-	25	48	-	-	-	-	2	1
PAULA FREITAS	2.009	1.079	130	24	157	62	-	4	450	51	-	14	-	18	15	-	-	4	-	1	-
PAULO FRONTIN	2.690	1.523	152	37	145	80	1	2	661	23	-	13	-	12	37	-	-	1	-	-	3
PORTO VITÓRIA	1.491	805	158	22	71	81	-	1	270	41	-	9	-	5	26	-	-	-	-	-	2
UNIÃO DA VITÓRIA	24.211	14.210	1.294	225	1.544	1.092	41	44	4.040	1.059	-	56	-	273	258	-	-	1	-	4	70
<b>TOTAL</b>	<b>51.389</b>	<b>28.526</b>	<b>3.188</b>	<b>486</b>	<b>3.492</b>	<b>2.615</b>	<b>48</b>	<b>116</b>	<b>9.790</b>	<b>1.685</b>	<b>2</b>	<b>333</b>	<b>-</b>	<b>419</b>	<b>581</b>	<b>2</b>	<b>-</b>	<b>6</b>	<b>-</b>	<b>8</b>	<b>92</b>
<b>CIRETRAN - WENCESLAU BRÁZ</b>																					
SANTANA DO ITARARÉ	1.627	798	77	30	93	69	1	3	485	8	-	15	-	13	33	-	-	1	-	-	1
SÃO JOSÉ DA BOA VISTA	1.955	813	79	27	119	49	1	5	737	47	-	14	-	21	40	-	-	2	-	-	1
WENCESLAU BRÁZ	7.066	3.771	372	106	490	258	8	18	1.594	139	-	69	-	62	166	1	-	-	-	5	7
<b>TOTAL</b>	<b>10.648</b>	<b>5.382</b>	<b>528</b>	<b>163</b>	<b>702</b>	<b>376</b>	<b>10</b>	<b>26</b>	<b>2.816</b>	<b>194</b>	<b>-</b>	<b>98</b>	<b>-</b>	<b>96</b>	<b>239</b>	<b>1</b>	<b>-</b>	<b>3</b>	<b>-</b>	<b>5</b>	<b>9</b>
<b>TOTAL GERAL</b>	<b>5.041.846</b>	<b>2.996.417</b>	<b>206.975</b>	<b>66.370</b>	<b>300.142</b>	<b>201.983</b>	<b>9.629</b>	<b>15.245</b>	<b>834.213</b>	<b>197.394</b>	<b>383</b>	<b>30.042</b>	<b>15</b>	<b>68.761</b>	<b>93.315</b>	<b>476</b>	<b>75</b>	<b>1.260</b>	<b>78</b>	<b>1.278</b>	<b>17.795</b>

FONTE: DETRAN - Coordenadoria de Veículos

**EVOLUÇÃO DA FROTA DE VEÍCULOS CADASTRADOS NO ESTADO DO PARANÁ,  
POR MUNICÍPIO - PERÍODO 2006 / 2010**

MUNICÍPIO	ANO	2006		2007		2008		2009		2010	
		Nº	%	Nº	%	Nº	%	Nº	%	Nº	%
ABATIÁ		1.633		1.773	8,57	1.951	10,04	2.140	9,69	2.332	8,97
ADRIANÓPOLIS		917		1.095	19,41	1.237	12,97	1.387	12,13	1.549	11,68
AGUDOS DO SUL		2.187		2.418	10,56	2.662	10,09	2.855	7,25	3.142	10,05
ALMIRANTE TAMANDARÉ		19.386		22.724	17,22	26.257	15,55	29.454	12,18	33.697	14,41
ALTAMIRA DO PARANÁ		713		780	9,40	914	17,18	988	8,10	1.101	11,44
ALTO PARAÍSO		705		770	9,22	891	15,71	981	10,10	1.053	7,34
ALTO PARANÁ		3.150		3.498	11,05	3.937	12,55	4.312	9,53	4.806	11,46
ALTO PIQUIRI		2.306		2.461	6,72	2.705	9,91	2.917	7,84	3.162	8,40
ALTÔNIA		6.022		6.674	10,83	7.325	9,75	7.981	8,96	8.700	9,01
ALVORADA DO SUL		2.344		2.591	10,54	2.922	12,77	3.143	7,56	3.391	7,89
AMAPORÁ		884		1.026	16,06	1.191	16,08	1.321	10,92	1.440	9,01
AMPÉRE		5.012		5.666	13,05	6.240	10,13	6.866	10,03	7.520	9,53
ANAHY		737		849	15,20	967	13,90	1.066	10,24	1.143	7,22
ANDIRÁ		6.777		7.399	9,18	7.986	7,93	8.708	9,04	9.248	6,20
ÂNGULO		687		758	10,33	860	13,46	925	7,56	1.021	10,38
ANTONINA		1.849		2.019	9,19	2.280	12,93	2.580	13,16	2.893	12,13
ANTÔNIO OLINTO		1.475		1.589	7,73	1.786	12,40	2.036	14,00	2.303	13,11
APUCARANA		42.411		46.164	8,85	50.186	8,71	53.803	7,21	57.601	7,06
ARAPONGAS		42.624		47.067	10,42	51.423	9,25	54.822	6,61	58.884	7,41
ARAPOTI		6.574		7.186	9,31	7.795	8,47	8.251	5,85	8.828	6,99
ARAPUÃ		997		1.084	8,73	1.179	8,76	1.300	10,26	1.364	4,92
ARARUNA		3.871		4.352	12,43	4.805	10,41	5.154	7,26	5.585	8,36
ARAUCÁRIA		36.266		40.514	11,71	45.220	11,62	49.876	10,30	56.137	12,55
ARIRANHA DO IVAÍ		501		554	10,58	629	13,54	721	14,63	765	6,10
ASSAÍ		5.618		6.050	7,69	6.532	7,97	7.102	8,73	7.565	6,52
ASSIS CHATEAUBRIAND		12.533		13.517	7,85	15.109	11,78	15.959	5,63	17.001	6,53
ASTORGA		9.147		9.854	7,73	10.958	11,20	11.572	5,60	12.359	6,80
ATALAIA		1.210		1.345	11,16	1.445	7,43	1.546	6,99	1.649	6,66
BALSA NOVA		3.200		3.579	11,84	4.049	13,13	4.554	12,47	5.107	12,14
BANDEIRANTES		10.364		11.147	7,55	11.999	7,64	12.869	7,25	13.627	5,89
BARBOSA FERRAZ		2.770		3.010	8,66	3.350	11,30	3.610	7,76	3.860	6,93
BARRA DO JACARÉ		748		807	7,89	893	10,66	965	8,06	1.025	6,22
BARRAÇÃO		3.939		4.259	8,12	4.605	8,12	4.885	6,08	5.334	9,19
BELA VISTA DA CAROBA		838		915	9,19	1.138	24,37	1.288	13,18	1.393	8,15
BELA VISTA DO PARAÍSO		5.100		5.543	8,69	6.244	12,65	6.849	9,69	7.395	7,97
BITURUNA		3.825		4.231	10,61	4.747	12,20	5.126	7,98	5.594	9,13
BOA ESPERANÇA		1.592		1.714	7,66	1.877	9,51	2.027	7,99	2.112	4,19
BOA ESPERANÇA DO IGUAÇÚ		770		828	7,53	912	10,14	970	6,36	1.031	6,29
BOA VENTURA DE SÃO ROQUE		1.184		1.337	12,92	1.490	11,44	1.654	11,01	1.826	10,40
BOA VISTA DA APARECIDA		1.936		2.208	14,05	2.494	12,95	2.672	7,14	2.880	7,78
BOCAIÚVA DO SUL		2.183		2.467	13,01	2.777	12,57	3.100	11,63	3.487	12,48
BOM JESUS DO SUL		687		789	14,85	914	15,84	1.028	12,47	1.131	10,02
BOM SUCESSO		1.275		1.429	12,08	1.620	13,37	1.742	7,53	1.883	8,09
BOM SUCESSO DO SUL		938		1.056	12,58	1.143	8,24	1.227	7,35	1.296	5,62
BORRAZÓPOLIS		2.332		2.516	7,89	2.833	12,60	3.063	8,12	3.309	8,03
BRAGANEY		1.601		1.883	17,61	2.042	8,44	2.168	6,17	2.304	6,27
BRASILÂNDIA DO SUL		695		755	8,63	908	20,26	985	8,48	1.044	5,99
CAFEARA		563		655	16,34	721	10,08	805	11,65	872	8,32
CAFELÂNDIA		4.760		5.194	9,12	5.946	14,48	6.483	9,03	6.972	7,54
CAFEZAL DO SUL		1.106		1.164	5,24	1.256	7,90	1.370	9,08	1.512	10,36
CALIFÓRNIA		2.645		2.878	8,81	3.188	10,77	3.411	6,99	3.667	7,51

continua



**EVOLUÇÃO DA FROTA DE VEÍCULOS CADASTRADOS NO ESTADO DO PARANÁ,  
POR MUNICÍPIO - PERÍODO 2006 / 2010**

MUNICÍPIO	ANO	2006		2007		2008		2009		2010	
		Nº	%	Nº	%	Nº	%	Nº	%	Nº	%
CAMBARÁ		10.096		10.518	4,18	10.942	4,03	11.574	5,78	12.087	4,43
CAMBÉ		30.535		33.245	8,88	36.163	8,78	39.028	7,92	42.493	8,88
CAMBIRA		2.445		2.773	13,42	3.085	11,25	3.376	9,43	3.633	7,61
CAMPINA DA LAGOA		4.056		4.359	7,47	4.831	10,83	5.228	8,22	5.612	7,35
CAMPINA DO SIMÃO		566		671	18,55	783	16,69	848	8,30	918	8,25
CAMPINA GRANDE DO SUL		9.043		10.411	15,13	11.751	12,87	13.127	11,71	15.063	14,75
CAMPO BONITO		933		1.032	10,61	1.181	14,44	1.264	7,03	1.340	6,01
CAMPO DO TENENTE		1.406		1.546	9,96	1.746	12,94	1.923	10,14	2.125	10,50
CAMPO LARGO		34.839		38.242	9,77	42.000	9,83	46.011	9,55	50.749	10,30
CAMPO MAGRO		4.533		5.381	18,71	6.263	16,39	7.069	12,87	8.145	15,22
CAMPO MOURÃO		32.968		35.636	8,09	39.316	10,33	42.587	8,32	46.192	8,47
CÂNDIDO DE ABREU		2.673		3.015	12,79	3.456	14,63	3.918	13,37	4.288	9,44
CANDÓI		3.093		3.433	10,99	3.892	13,37	4.182	7,45	4.558	8,99
CANTAGALO		2.157		2.355	9,18	2.612	10,91	2.921	11,83	3.182	8,94
CAPANEMA		5.642		6.083	7,82	6.850	12,61	7.446	8,70	8.015	7,64
CAPITÃO LEÔNIDAS MARQUES		4.616		5.172	12,05	5.824	12,61	6.294	8,07	6.892	9,50
CARAMBEÍ		5.479		6.147	12,19	6.985	13,63	7.594	8,72	8.235	8,44
CARLÓPOLIS		3.701		4.049	9,40	4.474	10,50	4.939	10,39	5.544	12,25
CASCAVEL		113.602		123.375	8,60	135.353	9,71	145.215	7,29	157.748	8,63
CASTRO		18.464		20.202	9,41	22.224	10,01	24.252	9,13	26.371	8,74
CATANDUVAS		2.172		2.402	10,59	2.738	13,99	2.929	6,98	3.088	5,43
CENTENÁRIO DO SUL		2.661		2.988	12,29	3.409	14,09	3.738	9,65	4.051	8,37
CERRO AZUL		2.633		3.017	14,58	3.460	14,68	3.880	12,14	4.365	12,50
CÉU AZUL		4.241		4.577	7,92	4.847	5,90	5.187	7,01	5.572	7,42
CHOPINZINHO		6.017		6.433	6,91	7.013	9,02	7.505	7,02	8.145	8,53
CIANORTE		28.568		31.376	9,83	34.794	10,89	37.546	7,91	40.275	7,27
CIDADE GAÚCHA		2.892		3.490	20,68	3.888	11,40	4.136	6,38	4.642	12,23
CLEVELÂNDIA		4.657		4.966	6,64	5.322	7,17	5.716	7,40	6.182	8,15
COLOMBO		52.860		60.250	13,98	68.190	13,18	75.018	10,01	84.166	12,19
COLORADO		8.385		9.116	8,72	9.993	9,62	11.022	10,30	11.969	8,59
CONGONHINHAS		1.561		1.774	13,65	1.997	12,57	2.180	9,16	2.436	11,74
CONSELHEIRO MAIRINCK		657		745	13,39	810	8,72	903	11,48	978	8,31
CONTENDA		4.590		4.895	6,64	5.314	8,56	5.888	10,80	6.521	10,75
CORBÉLIA		5.768		6.288	9,02	6.995	11,24	7.550	7,93	8.030	6,36
CORNÉLIO PROCÓPIO		19.731		20.841	5,63	22.219	6,61	23.562	6,04	24.863	5,52
CORONEL DOMINGOS SOARES		640		792	23,75	968	22,22	1.094	13,02	1.235	12,89
CORONEL VIVIDA		6.980		7.393	5,92	8.073	9,20	8.732	8,16	9.427	7,96
CORUMBATAÍ DO SUL		937		1.030	9,93	1.121	8,83	1.225	9,28	1.350	10,20
CRUZ MACHADO		4.806		5.201	8,22	5.767	10,88	6.231	8,05	6.704	7,59
CRUZEIRO DO IGUAÇU		924		1.023	10,71	1.189	16,23	1.319	10,93	1.465	11,07
CRUZEIRO DO OESTE		5.533		6.031	9,00	6.730	11,59	7.469	10,98	8.322	11,42
CRUZEIRO DO SUL		1.378		1.517	10,09	1.632	7,58	1.751	7,29	1.943	10,97
CRUZMALTINA		602		679	12,79	760	11,93	824	8,42	889	7,89
CURITIBA		963.464		1.035.819	7,51	1.097.830	5,99	1.149.456	4,70	1.197.974	4,22
CURIÚVA		2.674		2.995	12,00	3.437	14,76	3.707	7,86	4.100	10,60
DIAMANTE DO NORTE		1.928		2.034	5,50	2.156	6,00	2.281	5,80	2.445	7,19
DIAMANTE D'OESTE		953		1.019	6,93	1.149	12,76	1.287	12,01	1.387	7,77
DIAMANTE DO SUL		520		608	16,92	682	12,17	728	6,74	810	11,26
DOIS VIZINHOS		13.357		14.583	9,18	16.191	11,03	17.665	9,10	18.929	7,16
DOURADINA		2.105		2.385	13,30	2.724	14,21	3.078	13,00	3.422	11,18
DOUTOR CAMARGO		2.106		2.341	11,16	2.578	10,12	2.781	7,87	2.933	5,47

continua

**EVOLUÇÃO DA FROTA DE VEÍCULOS CADASTRADOS NO ESTADO DO PARANÁ,  
POR MUNICÍPIO - PERÍODO 2006 / 2010**

MUNICÍPIO	ANO	2006		2007		2008		2009		2010	
		Nº	%	Nº	%	Nº	%	Nº	%	Nº	%
DOUTOR ULYSSES		606		681	12,38	752	10,43	839	11,57	912	8,70
ENÉAS MARQUES		2.002		2.178	8,79	2.446	12,30	2.639	7,89	2.758	4,51
ENGENHEIRO BELTRÃO		4.067		4.459	9,64	4.971	11,48	5.356	7,74	5.800	8,29
ENTRE RIOS DO OESTE		1.670		1.726	3,35	1.878	8,81	1.993	6,12	2.131	6,92
ESPERANÇA NOVA		564		589	4,43	678	15,11	721	6,34	806	11,79
ESPIGÃO ALTO DO IGUAÇU		753		825	9,56	920	11,52	1.013	10,11	1.127	11,25
FAROL		793		878	10,72	984	12,07	1.060	7,72	1.113	5,00
FAXINAL		4.369		4.781	9,43	5.335	11,59	5.931	11,17	6.523	9,98
FAZENDA RIO GRANDE		13.857		16.118	16,32	18.557	15,13	20.925	12,76	24.299	16,12
FÊNIX		1.193		1.288	7,96	1.443	12,03	1.571	8,87	1.697	8,02
FERNANDES PINHEIRO		895		1.015	13,41	1.202	18,42	1.353	12,56	1.541	13,90
FIGUEIRA		1.884		2.042	8,39	2.240	9,70	2.414	7,77	2.597	7,58
FLOR DA SERRA DO SUL		1.216		1.331	9,46	1.455	9,32	1.573	8,11	1.690	7,44
FLORAÍ		1.787		1.919	7,39	2.101	9,48	2.247	6,95	2.394	6,54
FLORESTA		2.263		2.465	8,93	2.774	12,54	3.092	11,46	3.362	8,73
FLORESTÓPOLIS		2.193		2.536	15,64	2.913	14,87	3.209	10,16	3.501	9,10
FLÓRIDA		769		842	9,49	951	12,95	1.041	9,46	1.149	10,37
FORMOSA DO OESTE		2.969		3.180	7,11	3.448	8,43	3.632	5,34	3.832	5,51
FOZ DO IGUAÇU		91.264		96.966	6,25	103.356	6,59	110.357	6,77	118.804	7,65
FOZ DO JORDÃO		996		983	-1,31	1.052	7,02	1.233	17,21	1.379	11,84
FRANCISCO ALVES		1.710		1.863	8,95	2.062	10,68	2.269	10,04	2.455	8,20
FRANCISCO BELTRÃO		28.489		31.268	9,75	34.206	9,40	37.141	8,58	40.287	8,47
GENERAL CARNEIRO		3.005		3.224	7,29	3.490	8,25	3.701	6,05	3.920	5,92
GODOY MOREIRA		671		704	4,92	798	13,35	883	10,65	1.020	15,52
GOIOERÊ		9.581		10.543	10,04	11.607	10,09	12.447	7,24	13.235	6,33
GOIOXIM		781		902	15,49	1.101	22,06	1.301	18,17	1.481	13,84
GRANDES RIOS		1.349		1.519	12,60	1.675	10,27	1.822	8,78	1.955	7,30
GUAÍRA		14.431		14.938	3,51	15.910	6,51	16.864	6,00	18.017	6,84
GUAIRACÁ		1.316		1.470	11,70	1.677	14,08	1.845	10,02	2.050	11,11
GUAMIRANGA		1.621		1.831	12,95	2.123	15,95	2.414	13,71	2.744	13,67
GUAPIRAMA		852		952	11,74	1.046	9,87	1.129	7,93	1.232	9,12
GUAPOREMA		523		602	15,11	664	10,30	729	9,79	792	8,64
GUARACI		1.324		1.497	13,07	1.691	12,96	1.844	9,05	1.965	6,56
GUARANIAÇU		4.012		4.330	7,93	4.723	9,08	5.040	6,71	5.444	8,02
GUARAPUAVA		48.781		53.161	8,98	58.341	9,74	63.227	8,37	69.239	9,51
GUARAQUEÇABA		181		197	8,84	225	14,21	286	27,11	367	28,32
GUARATUBA		5.268		5.947	12,89	6.726	13,10	7.791	15,83	8.976	15,21
HONÓRIO SERPA		1.315		1.456	10,72	1.646	13,05	1.777	7,96	1.897	6,75
IBAÍTI		6.671		7.422	11,26	8.220	10,75	8.901	8,28	9.746	9,49
IBEMA		1.305		1.477	13,18	1.615	9,34	1.744	7,99	1.903	9,12
IBIPORÃ		14.602		15.938	9,15	17.298	8,53	18.794	8,65	20.695	10,11
ICARAÍMA		2.277		2.553	12,12	2.806	9,91	3.080	9,76	3.329	8,08
IGUAÇAÇU		1.133		1.272	12,27	1.424	11,95	1.536	7,87	1.678	9,24
IGUATU		534		552	3,37	621	12,50	692	11,43	735	6,21
IMBAÚ		2.072		2.368	14,29	2.646	11,74	2.879	8,81	3.156	9,62
IMBITUVA		7.143		7.712	7,97	8.628	11,88	9.571	10,93	10.831	13,16
INÁCIO MARTINS		1.610		1.770	9,94	2.049	15,76	2.231	8,88	2.406	7,84
INAJÁ		684		760	11,11	867	14,08	947	9,23	1.024	8,13
INDIANÓPOLIS		1.412		1.564	10,76	1.763	12,72	1.875	6,35	1.990	6,13
IPIRANGA		3.550		3.838	8,11	4.180	8,91	4.629	10,74	5.000	8,01
IPORÃ		4.731		5.114	8,10	5.618	9,86	6.099	8,56	6.604	8,28

continua

**EVOLUÇÃO DA FROTA DE VEÍCULOS CADASTRADOS NO ESTADO DO PARANÁ,  
POR MUNICÍPIO - PERÍODO 2006 / 2010**

MUNICÍPIO	ANO	2006		2007		2008		2009		2010	
		Nº	%	Nº	%	Nº	%	Nº	%	Nº	%
IRACEMA DO OESTE		673		770	14,41	862	11,95	939	8,93	1.027	9,37
IRATI		17.490		19.129	9,37	21.079	10,19	22.625	7,33	24.487	8,23
IRETAMA		2.107		2.303	9,30	2.570	11,59	2.906	13,07	3.189	9,74
ITAGUAJÉ		1.389		1.517	9,22	1.648	8,64	1.785	8,31	1.978	10,81
ITAIPULÂNDIA		2.510		2.907	15,82	3.271	12,52	3.593	9,84	3.957	10,13
ITAMBARACÁ		1.614		1.744	8,05	1.919	10,03	2.107	9,80	2.253	6,93
ITAMBÉ		1.921		2.124	10,57	2.362	11,21	2.523	6,82	2.734	8,36
ITAPEJARA DO OESTE		3.248		3.593	10,62	3.932	9,44	4.244	7,93	4.525	6,62
ITAPERUÇU		4.500		5.434	20,76	6.461	18,90	7.065	9,35	7.833	10,87
ITAÚNA DO SUL		822		915	11,31	1.064	16,28	1.172	10,15	1.300	10,92
IVAÍ		2.997		3.291	9,81	3.882	17,96	4.382	12,88	4.837	10,38
IVAIPORÃ		11.535		12.336	6,94	13.423	8,81	14.637	9,04	15.553	6,26
IVATÉ		1.941		2.202	13,45	2.466	11,99	2.613	5,96	2.932	12,21
IVATUBA		634		713	12,46	838	17,53	877	4,65	990	12,88
JABOTI		1.038		1.149	10,69	1.276	11,05	1.413	10,74	1.538	8,85
JACARÉZINHO		11.805		12.373	4,81	13.306	7,54	14.299	7,46	15.441	7,99
JAGUAPITÃ		3.294		3.577	8,59	4.015	12,24	4.366	8,74	4.712	7,92
JAGUARIAÍVA		8.101		9.175	13,26	10.090	9,97	10.808	7,12	11.761	8,82
JANDAIA DO SUL		7.404		8.122	9,70	8.756	7,81	9.455	7,98	10.003	5,80
JANIÓPOLIS		1.744		1.858	6,54	2.015	8,45	2.186	8,49	2.345	7,27
JAPIRA		765		873	14,12	965	10,54	1.122	16,27	1.209	7,75
JAPURÁ		2.929		3.190	8,91	3.481	9,12	3.750	7,73	4.027	7,39
JARDIM ALEGRE		3.150		3.437	9,11	3.787	10,18	4.196	10,80	4.506	7,39
JARDIM OLINDA		798		810	1,50	814	0,49	817	0,37	831	1,71
JATAIZINHO		3.203		3.485	8,80	3.895	11,76	4.345	11,55	4.829	11,14
JESÚITAS		3.216		3.420	6,34	3.756	9,82	4.059	8,07	4.319	6,41
JOAQUIM TÁVORA		2.718		2.908	6,99	3.257	12,00	3.606	10,72	3.914	8,54
JUNDIAÍ DO SUL		470		562	19,57	639	13,70	705	10,33	779	10,50
JURANDA		2.758		2.939	6,56	3.232	9,97	3.516	8,79	3.654	3,92
JUSSARA		2.029		2.302	13,45	2.504	8,77	2.628	4,95	2.863	8,94
KALORÉ		1.517		1.617	6,59	1.789	10,64	1.903	6,37	1.973	3,68
LAPA		11.882		12.984	9,27	14.273	9,93	15.679	9,85	16.969	8,23
LARANJAL		514		641	24,71	805	25,59	962	19,50	1.118	16,22
LARANJEIRAS DO SUL		7.686		8.340	8,51	9.185	10,13	10.126	10,24	11.057	9,19
LEÓPOLIS		835		934	11,86	1.035	10,81	1.138	9,95	1.239	8,88
LIDIANÓPOLIS		1.116		1.214	8,78	1.352	11,37	1.441	6,58	1.492	3,54
LINDOESTE		1.261		1.379	9,36	1.476	7,03	1.655	12,13	1.825	10,27
LOANDA		6.469		7.104	9,82	7.879	10,91	8.813	11,85	9.888	12,20
LOBATO		1.409		1.512	7,31	1.645	8,80	1.827	11,06	1.977	8,21
LONDRINA		220.637		235.457	6,72	251.351	6,75	266.812	6,15	284.867	6,77
LUIZIANA		1.231		1.313	6,66	1.500	14,24	1.619	7,93	1.775	9,64
LUNARDELLI		1.386		1.529	10,32	1.695	10,86	1.851	9,20	1.964	6,10
LUPIONÓPOLIS		1.589		1.772	11,52	1.909	7,73	2.026	6,13	2.182	7,70
MALLET		3.209		3.533	10,10	3.883	9,91	4.344	11,87	4.770	9,81
MAMBORÉ		4.728		5.135	8,61	5.684	10,69	6.183	8,78	6.489	4,95
MANDAGUAÇU		5.570		6.087	9,28	6.730	10,56	7.492	11,32	8.242	10,01
MANDAGUARI		11.129		12.107	8,79	13.340	10,18	14.502	8,71	15.676	8,10
MANDIRITUBA		5.777		6.363	10,14	7.182	12,87	7.993	11,29	8.917	11,56
MANFRINÓPOLIS		477		550	15,30	638	16,00	695	8,93	791	13,81
MANGUEIRINHA		4.102		4.459	8,70	4.952	11,06	5.445	9,96	5.888	8,14
MANOEL RIBAS		3.420		3.751	9,68	4.237	12,96	4.640	9,51	5.022	8,23

continua

**EVOLUÇÃO DA FROTA DE VEÍCULOS CADASTRADOS NO ESTADO DO PARANÁ,  
POR MUNICÍPIO - PERÍODO 2006 / 2010**

MUNICÍPIO	ANO	2006		2007		2008		2009		2010	
		Nº	%	Nº	%	Nº	%	Nº	%	Nº	%
MARECHAL CÂNDIDO RONDON		22.053		23.861	8,20	25.972	8,85	27.555	6,10	29.229	6,08
MARIA HELENA		1.280		1.462	14,22	1.607	9,92	1.767	9,96	1.952	10,47
MARIALVA		11.697		12.812	9,53	14.153	10,47	15.738	11,20	16.882	7,27
MARILÂNDIA DO SUL		2.696		2.892	7,27	3.245	12,21	3.582	10,39	3.817	6,56
MARILENA		1.552		1.747	12,56	2.001	14,54	2.247	12,29	2.540	13,04
MARILUZ		2.095		2.348	12,08	2.573	9,58	2.846	10,61	3.152	10,75
MARINGÁ		171.382		185.755	8,39	203.660	9,64	220.294	8,17	237.656	7,88
MARIÓPOLIS		1.931		2.097	8,60	2.296	9,49	2.461	7,19	2.638	7,19
MARIPÁ		2.423		2.500	3,18	2.708	8,32	2.865	5,80	3.066	7,02
MARMELEIRO		4.134		4.595	11,15	5.056	10,03	5.520	9,18	5.994	8,59
MARQUINHO		674		773	14,69	920	19,02	1.079	17,28	1.153	6,86
MARUMBI		1.322		1.468	11,04	1.599	8,92	1.714	7,19	1.846	7,70
MATELÂNDIA		5.436		5.747	5,72	6.142	6,87	6.750	9,90	7.475	10,74
MATINHOS		5.294		5.908	11,60	6.782	14,79	7.537	11,13	8.603	14,14
MATO RICO		432		503	16,44	619	23,06	722	16,64	811	12,33
MAUÁ DA SERRA		2.004		2.220	10,78	2.439	9,86	2.717	11,40	2.894	6,51
MEDIANEIRA		16.346		17.641	7,92	19.319	9,51	20.897	8,17	22.590	8,10
MERCEDES		2.054		2.294	11,68	2.597	13,21	2.779	7,01	3.012	8,38
MIRADOR		288		352	22,22	435	23,58	497	14,25	585	17,71
MIRASELVA		508		560	10,24	650	16,07	701	7,85	744	6,13
MISSAL		4.389		4.676	6,54	5.102	9,11	5.428	6,39	5.746	5,86
MOREIRA SALES		3.085		3.337	8,17	3.591	7,61	3.836	6,82	4.039	5,29
MORRETES		2.378		2.823	18,71	3.266	15,69	3.682	12,74	4.211	14,37
MUNHOZ DE MELLO		872		968	11,01	1.078	11,36	1.166	8,16	1.243	6,60
NOSSA SENHORA DAS GRAÇAS		718		809	12,67	893	10,38	989	10,75	1.124	13,65
NOVA ALIANÇA DO IVAÍ		314		358	14,01	395	10,34	430	8,86	491	14,19
NOVA AMÉRICA DA COLINA		847		995	17,47	1.097	10,25	1.205	9,85	1.310	8,71
NOVA AURORA		4.414		4.666	5,71	5.143	10,22	5.445	5,87	5.747	5,55
NOVA CANTU		1.536		1.650	7,42	1.754	6,30	1.928	9,92	2.092	8,51
NOVA ESPERANÇA		9.843		10.546	7,14	11.401	8,11	12.419	8,93	13.461	8,39
NOVA ESPERANÇA DO SUDOESTE		1.241		1.365	9,99	1.616	18,39	1.765	9,22	1.904	7,88
NOVA FÁTIMA		1.879		1.997	6,28	2.146	7,46	2.384	11,09	2.572	7,89
NOVA LARANJEIRAS		1.692		1.842	8,87	2.093	13,63	2.286	9,22	2.500	9,36
NOVA LONDRINA		6.207		6.425	3,51	6.652	3,53	7.022	5,56	7.565	7,73
NOVA OLÍMPIA		1.603		1.774	10,67	2.014	13,53	2.140	6,26	2.299	7,43
NOVA PRATA DO IGUAÇU		2.995		3.255	8,68	3.582	10,05	3.862	7,82	4.148	7,41
NOVA SANTA BÁRBARA		1.042		1.118	7,29	1.251	11,90	1.371	9,59	1.462	6,64
NOVA SANTA ROSA		3.341		3.577	7,06	3.847	7,55	4.149	7,85	4.430	6,77
NOVA TEBAS		1.349		1.467	8,75	1.632	11,25	1.860	13,97	2.058	10,65
NOVO ITACOLOMI		809		893	10,38	1.031	15,45	1.129	9,51	1.209	7,09
ORTIGUEIRA		3.583		4.018	12,14	4.524	12,59	4.948	9,37	5.587	12,91
OURIZONA		918		990	7,84	1.061	7,17	1.187	11,88	1.266	6,66
OURO VERDE DO OESTE		1.348		1.467	8,83	1.656	12,88	1.820	9,90	2.008	10,33
PAIÇANDU		8.866		9.821	10,77	11.219	14,23	12.550	11,86	14.015	11,67
PALMAS		10.027		10.874	8,45	11.738	7,95	12.434	5,93	13.701	10,19
PALMEIRA		9.349		10.119	8,24	11.007	8,78	11.894	8,06	12.898	8,44
PALMITAL		2.715		3.141	15,69	3.537	12,61	3.987	12,72	4.422	10,91
PALOTINA		12.614		13.645	8,17	14.686	7,63	15.742	7,19	16.907	7,40
PARAÍSO DO NORTE		3.342		3.853	15,29	4.272	10,87	4.631	8,40	5.024	8,49
PARANACITY		2.232		2.486	11,38	2.888	16,17	3.123	8,14	3.491	11,78
PARANAGUÁ		30.821		33.810	9,70	37.170	9,94	40.285	8,38	44.545	10,57

continua

**EVOLUÇÃO DA FROTA DE VEÍCULOS CADASTRADOS NO ESTADO DO PARANÁ,  
POR MUNICÍPIO - PERÍODO 2006 / 2010**

MUNICÍPIO	ANO	2006		2007		2008		2009		2010	
		Nº	%	Nº	%	Nº	%	Nº	%	Nº	%
PARANAPOEMA		577		631	9,36	709	12,36	787	11,00	883	12,20
PARANAVÁ		33.312		36.014	8,11	39.544	9,80	42.517	7,52	45.808	7,74
PATO BRAGADO		1.820		2.015	10,71	2.139	6,15	2.221	3,83	2.331	4,95
PATO BRANCO		28.341		31.030	9,49	33.713	8,65	36.541	8,39	39.625	8,44
PAULA FREITAS		1.321		1.458	10,37	1.651	13,24	1.788	8,30	2.009	12,36
PAULO FRONTIN		1.810		1.999	10,44	2.236	11,86	2.489	11,31	2.690	8,08
PEABIRU		3.227		3.574	10,75	4.022	12,53	4.385	9,03	4.765	8,67
PEROBAL		1.177		1.322	12,32	1.562	18,15	1.751	12,10	1.939	10,74
PÉROLA		3.441		3.742	8,75	4.226	12,93	4.740	12,16	5.191	9,51
PÉROLA D'OESTE		2.204		2.326	5,54	2.540	9,20	2.801	10,28	2.984	6,53
PIÊN		4.512		4.812	6,65	5.183	7,71	5.590	7,85	5.960	6,62
PINHAIS		37.957		42.166	11,09	47.077	11,65	51.225	8,81	56.597	10,49
PINHAL DE SÃO BENTO		517		587	13,54	668	13,80	784	17,37	857	9,31
PINHALÃO		1.312		1.464	11,59	1.624	10,93	1.835	12,99	2.017	9,92
PINHÃO		4.632		5.162	11,44	5.893	14,16	6.529	10,79	7.242	10,92
PIRAÍ DO SUL		5.654		6.255	10,63	6.990	11,75	7.457	6,68	8.030	7,68
PIRAQUARA		13.932		16.251	16,65	18.774	15,53	21.507	14,56	25.112	16,76
PITANGA		8.614		9.353	8,58	10.344	10,60	11.391	10,12	12.386	8,73
PITANGUEIRAS		792		878	10,86	911	3,76	991	8,78	1.064	7,37
PLANALINA DO PARANÁ		1.094		1.184	8,23	1.340	13,18	1.485	10,82	1.607	8,22
PLANALTO		3.852		4.212	9,35	4.700	11,59	5.126	9,06	5.526	7,80
PONTA GROSSA		101.093		110.367	9,17	120.707	9,37	129.530	7,31	140.331	8,34
PONTAL DO PARANÁ		2.370		2.836	19,66	3.477	22,60	4.126	18,67	4.939	19,70
PORECATU		4.357		4.610	5,81	4.873	5,70	5.225	7,22	5.606	7,29
PORTO AMAZONAS		891		942	5,72	1.045	10,93	1.147	9,76	1.279	11,51
PORTO BARREIRO		760		803	5,66	941	17,19	1.006	6,91	1.098	9,15
PORTO RICO		534		634	18,73	715	12,78	800	11,89	887	10,88
PORTO VITÓRIA		1.042		1.134	8,83	1.251	10,32	1.372	9,67	1.491	8,67
PRADO FERREIRA		655		715	9,16	854	19,44	952	11,48	1.064	11,76
PRANCHITA		2.262		2.437	7,74	2.673	9,68	2.864	7,15	3.028	5,73
PRESIDENTE CASTELO BRANCO		1.073		1.193	11,18	1.356	13,66	1.580	16,52	1.805	14,24
PRIMEIRO DE MAIO		3.380		3.670	8,58	4.028	9,75	4.284	6,36	4.547	6,14
PRUDENTÓPOLIS		12.068		13.084	8,42	14.685	12,24	16.449	12,01	18.129	10,21
QUARTO CENTENÁRIO		1.077		1.222	13,46	1.396	14,24	1.544	10,60	1.638	6,09
QUATIGUÁ		2.647		2.882	8,88	3.164	9,78	3.393	7,24	3.637	7,19
QUATRO BARRAS		7.070		7.561	6,94	8.010	5,94	8.511	6,25	9.327	9,59
QUATRO PONTES		1.928		2.069	7,31	2.246	8,55	2.355	4,85	2.489	5,69
QUEDAS DO IGUAÇU		6.902		7.646	10,78	8.566	12,03	9.555	11,55	10.506	9,95
QUERÊNCIA DO NORTE		2.093		2.318	10,75	2.672	15,27	3.053	14,26	3.476	13,86
QUINTA DO SOL		1.254		1.336	6,54	1.460	9,28	1.574	7,81	1.682	6,86
QUITANDINHA		3.946		4.422	12,06	4.959	12,14	5.536	11,64	6.073	9,70
RAMILÂNDIA		559		621	11,09	757	21,90	832	9,91	933	12,14
RANCHO ALEGRE		1.104		1.178	6,70	1.257	6,71	1.368	8,83	1.466	7,16
RANCHO ALEGRE D'OESTE		987		1.054	6,79	1.223	16,03	1.290	5,48	1.362	5,58
REALEZA		5.746		6.394	11,28	7.080	10,73	7.706	8,84	8.413	9,17
REBOUÇAS		3.138		3.527	12,40	3.894	10,41	4.215	8,24	4.630	9,85
RENASCENÇA		1.901		2.058	8,26	2.254	9,52	2.416	7,19	2.611	8,07
RESERVA		4.602		5.193	12,84	5.952	14,62	6.523	9,59	7.411	13,61
RESERVA DO IGUAÇU		908		1.008	11,01	1.070	6,15	1.219	13,93	1.372	12,55
RIBEIRÃO CLARO		3.382		3.621	7,07	3.854	6,43	4.126	7,06	4.558	10,47
RIBEIRÃO DO PINHAL		2.665		2.909	9,16	3.182	9,38	3.481	9,40	3.815	9,59

continua

**EVOLUÇÃO DA FROTA DE VEÍCULOS CADASTRADOS NO ESTADO DO PARANÁ,  
POR MUNICÍPIO - PERÍODO 2006 / 2010**

MUNICÍPIO	ANO	2006		2007		2008		2009		2010	
		Nº	%	Nº	%	Nº	%	Nº	%	Nº	%
RIO AZUL		3.705	10,82	4.106	10,82	4.554	10,91	4.899	7,58	5.302	8,23
RIO BOM		975	8,31	1.056	8,31	1.205	14,11	1.321	9,63	1.428	8,10
RIO BONITO DO IGUAÇU		2.482	9,27	2.712	9,27	3.140	15,78	3.444	9,68	3.752	8,94
RIO BRANCO DO IVAÍ		640	22,66	785	22,66	921	17,32	999	8,47	1.063	6,41
RIO BRANCO DO SUL		7.588	13,17	8.587	13,17	9.616	11,98	10.504	9,23	11.483	9,32
RIO NEGRO		13.998	4,87	14.680	4,87	15.402	4,92	16.082	4,42	17.126	6,49
ROLÂNDIA		20.297	8,02	21.925	8,02	23.687	8,04	25.691	8,46	27.985	8,93
RONCADOR		2.633	10,22	2.902	10,22	3.178	9,51	3.561	12,05	3.893	9,32
RONDON		3.076	4,36	3.210	4,36	3.514	9,47	3.814	8,54	4.068	6,66
ROSÁRIO DO IVAÍ		1.102	11,62	1.230	11,62	1.431	16,34	1.571	9,78	1.736	10,50
SABÁUDIA		1.764	15,08	2.030	15,08	2.259	11,28	2.478	9,69	2.719	9,73
SALGADO FILHO		1.155	12,38	1.298	12,38	1.495	15,18	1.643	9,90	1.758	7,00
SALTO DO ITARARÉ		1.514	6,34	1.610	6,34	1.716	6,58	1.840	7,23	1.971	7,12
SALTO DO LONTRA		3.373	12,63	3.799	12,63	4.338	14,19	4.800	10,65	5.244	9,25
SANTA AMÉLIA		938	6,08	995	6,08	1.075	8,04	1.183	10,05	1.270	7,35
SANTA CECÍLIA DO PAVÃO		1.007	8,44	1.092	8,44	1.251	14,56	1.312	4,88	1.428	8,84
SANTA CRUZ MONTE CASTELO		2.413	10,32	2.662	10,32	3.023	13,56	3.302	9,23	3.596	8,90
SANTA FÉ		2.837	11,91	3.175	11,91	3.621	14,05	4.070	12,40	4.446	9,24
SANTA HELENA		8.472	5,29	8.920	5,29	9.633	7,99	10.372	7,67	11.156	7,56
SANTA INÊS		360	11,67	402	11,67	434	7,96	468	7,83	526	12,39
SANTA ISABEL DO IVAÍ		2.667	9,07	2.909	9,07	3.209	10,31	3.516	9,57	3.784	7,62
SANTA IZABEL DO OESTE		2.904	12,67	3.272	12,67	3.652	11,61	3.918	7,28	4.254	8,58
SANTA LÚCIA		970	9,79	1.065	9,79	1.255	17,84	1.341	6,85	1.465	9,25
SANTA MARIA DO OESTE		1.624	13,73	1.847	13,73	2.112	14,35	2.407	13,97	2.704	12,34
SANTA MARIANA		3.403	6,91	3.638	6,91	3.942	8,36	4.203	6,62	4.478	6,54
SANTA MÔNICA		597	15,91	692	15,91	790	14,16	880	11,39	1.004	14,09
SANTA TEREZA DO OESTE		2.297	11,41	2.559	11,41	2.879	12,50	3.174	10,25	3.612	13,80
SANTA TEREZINHA DE ITAIPÚ		5.752	10,57	6.360	10,57	6.933	9,01	7.538	8,73	8.234	9,23
SANTANA DO ITARARÉ		1.147	10,81	1.271	10,81	1.402	10,31	1.544	10,13	1.627	5,38
SANTO ANTÔNIO DA PLATINA		13.956	7,01	14.935	7,01	16.234	8,70	17.471	7,62	18.942	8,42
SANTO ANTÔNIO DO CAIUÁ		572	12,76	645	12,76	724	12,25	813	12,29	882	8,49
SANTO ANTÔNIO DO PARAÍSO		628	11,46	700	11,46	793	13,29	888	11,98	927	4,39
SANTO ANTÔNIO DO SUDOESTE		4.849	8,64	5.268	8,64	5.971	13,34	6.624	10,94	7.285	9,98
SANTO INÁCIO		1.624	10,28	1.791	10,28	1.944	8,54	2.143	10,24	2.295	7,09
SÃO CARLOS DO IVAÍ		1.884	12,63	2.122	12,63	2.388	12,54	2.593	8,58	2.823	8,87
SÃO JERÔNIMO DA SERRA		1.977	8,35	2.142	8,35	2.430	13,45	2.720	11,93	2.984	9,71
SÃO JOÃO		3.325	7,16	3.563	7,16	3.841	7,80	4.192	9,14	4.499	7,32
SÃO JOÃO DO CAIUÁ		1.130	15,04	1.300	15,04	1.498	15,23	1.701	13,55	1.886	10,88
SÃO JOÃO DO IVAÍ		3.659	6,04	3.880	6,04	4.334	11,70	4.672	7,80	5.038	7,83
SÃO JOÃO DO TRIUNFO		2.564	6,24	2.724	6,24	3.056	12,19	3.463	13,32	3.873	11,84
SÃO JORGE DO IVAÍ		2.192	7,85	2.364	7,85	2.539	7,40	2.685	5,75	2.819	4,99
SÃO JORGE D'OESTE		2.667	8,44	2.892	8,44	3.166	9,47	3.427	8,24	3.765	9,86
SÃO JORGE DO PATROCÍNIO		1.766	8,83	1.922	8,83	2.218	15,40	2.360	6,40	2.591	9,79
SÃO JOSÉ DA BOA VISTA		1.412	10,84	1.565	10,84	1.725	10,22	1.839	6,61	1.955	6,31
SÃO JOSÉ DAS PALMEIRAS		952	7,04	1.019	7,04	1.189	16,68	1.283	7,91	1.364	6,31
SÃO JOSÉ DOS PINHAIS		83.715	12,34	94.047	12,34	105.310	11,98	115.852	10,01	129.319	11,62
SÃO MANOEL DO PARANÁ		576	10,94	639	10,94	712	11,42	771	8,29	839	8,82
SÃO MATEUS DO SUL		11.083	9,63	12.150	9,63	13.503	11,14	14.968	10,85	16.561	10,64
SÃO MIGUEL DO IGUAÇU		8.800	7,41	9.452	7,41	10.275	8,71	11.090	7,93	11.898	7,29
SÃO PEDRO DO IGUAÇU		1.667	7,20	1.787	7,20	2.007	12,31	2.169	8,07	2.316	6,78
SÃO PEDRO DO IVAÍ		2.909	11,21	3.235	11,21	3.674	13,57	3.839	4,49	4.117	7,24

continua

**EVOLUÇÃO DA FROTA DE VEÍCULOS CADASTRADOS NO ESTADO DO PARANÁ,  
POR MUNICÍPIO - PERÍODO 2006 / 2010**

MUNICÍPIO	ANO	2006		2007		2008		2009		2010	
		Nº	%	Nº	%	Nº	%	Nº	%	Nº	%
SÃO PEDRO DO PARANÁ		526		572	8,75	646	12,94	719	11,30	793	10,29
SÃO SEBASTIÃO DA AMOREIRA		2.007		2.195	9,37	2.485	13,21	2.712	9,13	2.806	3,47
SÃO TOMÉ		1.521		1.700	11,77	1.855	9,12	2.038	9,87	2.186	7,26
SAPOPEMA		1.316		1.481	12,54	1.666	12,49	1.862	11,76	2.008	7,84
SARANDI		22.464		25.512	13,57	29.194	14,43	32.392	10,95	35.731	10,31
SAUDADE DO IGUAÇU		1.037		1.168	12,63	1.359	16,35	1.474	8,46	1.676	13,70
SENGÉS		5.025		5.285	5,17	5.513	4,31	5.529	0,29	5.840	5,62
SERRANÓPOLIS DO IGUAÇU		1.601		1.734	8,31	1.917	10,55	2.050	6,94	2.238	9,17
SERTANEJA		1.955		2.026	3,63	2.173	7,26	2.297	5,71	2.475	7,75
SERTANÓPOLIS		6.178		6.503	5,26	7.080	8,87	7.694	8,67	8.397	9,14
SIQUEIRA CAMPOS		4.996		5.661	13,31	6.302	11,32	6.862	8,89	7.516	9,53
SULINA		930		1.022	9,89	1.113	8,90	1.218	9,43	1.265	3,86
TAMARANA		2.703		3.035	12,28	3.403	12,13	3.764	10,61	4.091	8,69
TAMBOARA		1.377		1.552	12,71	1.690	8,89	1.855	9,76	2.000	7,82
TAPEJARA		3.997		4.597	15,01	5.168	12,42	5.633	9,00	6.137	8,95
TAPIRA		1.658		1.834	10,62	2.075	13,14	2.244	8,14	2.391	6,55
TEIXEIRA SOARES		2.089		2.251	7,75	2.513	11,64	2.760	9,83	3.013	9,17
TELÊMACO BORBA		21.150		23.573	11,46	25.625	8,70	26.896	4,96	28.869	7,34
TERRA BOA		4.937		5.541	12,23	6.260	12,98	6.853	9,47	7.399	7,97
TERRA RICA		4.904		5.609	14,38	6.240	11,25	6.760	8,33	7.215	6,73
TERRA ROXA		4.960		5.470	10,28	5.999	9,67	6.597	9,97	7.238	9,72
TIBAGI		3.082		3.479	12,88	3.967	14,03	4.340	9,40	4.814	10,92
TIJUCAS DO SUL		2.918		3.378	15,76	3.892	15,22	4.327	11,18	4.817	11,32
TOLEDO		47.155		51.135	8,44	56.848	11,17	61.690	8,52	66.933	8,50
TOMAZINA		1.492		1.678	12,47	1.887	12,46	2.103	11,45	2.312	9,94
TRÊS BARRAS DO PARANA		2.875		3.143	9,32	3.531	12,34	3.925	11,16	4.226	7,67
TUNAS DO PARANÁ		828		945	14,13	1.106	17,04	1.223	10,58	1.465	19,79
TUNEIRAS DO OESTE		1.956		2.249	14,98	2.494	10,89	2.708	8,58	2.930	8,20
TUPÃSSI		3.062		3.286	7,32	3.623	10,26	3.841	6,02	4.043	5,26
TURVO		2.862		3.251	13,59	3.720	14,43	4.183	12,45	4.702	12,41
UBIRATÃ		7.737		8.192	5,88	8.936	9,08	9.754	9,15	10.485	7,49
UMUARAMA		41.087		44.545	8,42	48.418	8,69	52.393	8,21	56.219	7,30
UNIÃO DA VITÓRIA		18.634		19.963	7,13	21.159	5,99	22.481	6,25	24.211	7,70
UNIFLOR		578		671	16,09	770	14,75	839	8,96	915	9,06
URAI		3.535		3.779	6,90	4.077	7,89	4.411	8,19	4.728	7,19
VENTANIA		2.046		2.184	6,74	2.401	9,94	2.546	6,04	2.733	7,34
VERA CRUZ DO OESTE		2.536		2.717	7,14	3.020	11,15	3.240	7,28	3.447	6,39
VERÊ		2.265		2.545	12,36	2.795	9,82	3.042	8,84	3.249	6,80
VIRMOND		960		1.017	5,94	1.161	14,16	1.258	8,35	1.354	7,63
VITORINO		1.984		2.151	8,42	2.337	8,65	2.539	8,64	2.667	5,04
WENCESLAU BRAZ		4.813		5.348	11,12	6.009	12,36	6.546	8,94	7.066	7,94
XAMBRÊ		1.383		1.517	9,69	1.654	9,03	1.885	13,97	2.073	9,97
<b>TOTAL</b>		<b>3.675.703</b>		<b>3.999.483</b>	<b>8,81</b>	<b>4.358.093</b>	<b>8,97</b>	<b>4.683.631</b>	<b>7,47</b>	<b>5.041.846</b>	<b>7,65</b>

FONTE: DETRAN - Coordenadoria de Veículos

**EVOLUÇÃO DA FROTA DE VEÍCULOS DO ESTADO DO PARANÁ,  
SEGUNDO OS MESES, NO ANO DE 2010**

MESES	ESTADO		CAPITAL		INTERIOR	
	NÚMERO	%	NÚMERO	%	NÚMERO	%
JAN	4.710.005	-	1.151.750	-	3.558.255	-
FEV	4.733.594	0,50	1.154.975	0,28	3.578.619	0,57
MAR	4.762.993	0,62	1.160.354	0,47	3.602.639	0,67
ABR	4.790.733	0,58	1.164.752	0,38	3.625.981	0,65
MAI	4.818.123	0,57	1.167.774	0,26	3.650.349	0,67
JUN	4.843.886	0,53	1.171.257	0,30	3.672.629	0,61
JUL	4.878.916	0,72	1.176.604	0,46	3.702.312	0,81
AGO	4.906.715	0,57	1.180.298	0,31	3.726.417	0,65
SET	4.933.201	0,54	1.182.804	0,21	3.750.397	0,64
OUT	4.968.876	0,72	1.188.104	0,45	3.780.772	0,81
NOV	5.002.285	0,67	1.192.784	0,39	3.809.501	0,76
DEZ	5.041.846	0,79	1.197.974	0,44	3.843.872	0,90

FONTE: DETRAN - Coordenadoria de Veículos

**EVOLUÇÃO DA FROTA DE VEÍCULOS DO ESTADO DO PARANÁ,  
PERÍODO 2001 / 2010**

ANOS	ESTADO		CAPITAL		INTERIOR	
	NÚMERO	%	NÚMERO	%	NÚMERO	%
2002						
2003	2.532.257	-	722.997	-	1.809.260	-
	2.718.779	7,37	761.582	5,34	1.957.197	8,18
	2.929.662	7,76	791.286	3,90	2.138.376	9,26
2004	3.182.172	8,62	843.300	6,57	2.338.872	9,38
2005	3.432.367	7,86	907.154	7,57	2.525.213	7,97
2006	3.675.703	7,09	963.464	6,21	2.712.239	7,41
2007	3.999.483	8,81	1.035.819	7,51	2.963.664	9,27
2008	4.358.093	8,97	1.097.830	5,99	3.260.263	10,01
2009	4.683.631	7,47	1.149.456	4,70	3.534.175	8,40
2010	5.041.846	7,65	1.197.974	4,22	3.843.872	8,76

FONTE: DETRAN - Coordenadoria de Veículos



**EVOLUÇÃO DA FROTA DE VEÍCULOS DO ESTADO DO PARANÁ,  
POR ORIGEM - PERÍODO 2002 / 2010**

ANOS	ESTADO					
	TOTAL	%	NACIONAL	%	ESTRANGEIRO	%
2002	2.718.779	-	2.544.071	-	174.708	-
2003	2.929.662	7,76	2.743.293	7,83	186.369	6,67
2004	3.182.172	8,62	2.984.196	8,78	197.976	6,23
2005	3.432.367	7,86	3.221.503	7,95	210.864	6,51
2006	3.675.703	7,09	3.451.092	7,13	224.611	6,52
2007	3.999.483	8,81	3.748.503	8,62	250.980	11,74
2008	4.358.093	8,97	4.071.168	8,61	286.925	14,32
2009	4.683.631	7,47	4.356.488	7,01	327.143	14,02
2010	5.041.846	7,65	4.662.082	7,01	379.764	16,09

ANOS	CAPITAL					
	TOTAL	%	NACIONAL	%	ESTRANGEIRO	%
2002	761.582	-	674.783	-	86.799	-
2003	791.286	3,90	702.577	4,12	88.709	2,20
2004	843.300	6,57	753.361	7,23	89.939	1,39
2005	907.154	7,57	813.261	7,95	93.893	4,40
2006	963.464	6,21	865.551	6,43	97.913	4,28
2007	1.035.819	7,51	929.025	7,33	106.794	9,07
2008	1.097.830	5,99	979.113	5,39	118.717	11,16
2009	1.149.456	4,70	1.016.375	3,81	133.081	12,10
2010	1.197.974	4,22	1.047.398	3,05	150.576	13,15

ANOS	INTERIOR					
	TOTAL	%	NACIONAL	%	ESTRANGEIRO	%
2002	1.957.197	-	1.869.288	-	87.909	-
2003	2.138.376	9,26	2.040.716	9,17	97.660	11,09
2004	2.338.872	9,38	2.230.835	9,32	108.037	10,63
2005	2.525.213	7,97	2.408.242	7,95	116.971	8,27
2006	2.712.239	7,41	2.585.541	7,36	126.698	8,32
2007	2.963.664	9,27	2.819.478	9,05	144.186	13,80
2008	3.260.263	10,01	3.092.055	9,67	168.208	16,66
2009	3.534.175	8,40	3.340.113	8,02	194.062	15,37
2010	3.843.872	8,76	3.614.684	8,22	229.188	18,10

FONTE: DETRAN - Coordenadoria de Veículos

**EVOLUÇÃO DA FROTA DE VEÍCULOS DO ESTADO DO PARANÁ, SEGUNDO O TIPO PERÍODO - PERÍODO 2003 / 2010**

ANO \ TIPO	2003		2004		2005		2006		2007		2008		2009		2010	
	Nº	%	Nº	%	Nº	%	Nº	%	Nº	%	Nº	%	Nº	%	Nº	%
AUTOMÓVEL	1.882.259		2.015.226	7,06	2.144.065	6,39	2.262.502	5,52	2.424.541	7,16	2.602.907	7,36	2.793.026	7,30	2.996.417	7,28
CAMINHÃO	158.287		166.469	5,17	173.585	4,27	178.782	2,99	185.107	3,54	192.369	3,92	198.335	3,10	206.975	4,36
CAMINHÃO-TRATOR	41.404		45.573	10,07	48.445	6,30	50.204	3,63	53.170	5,91	57.782	8,67	61.018	5,60	66.370	8,77
CAMINHONETE	75.139		98.137	30,61	113.332	15,48	127.423	12,43	151.090	18,57	204.291	35,21	251.523	23,12	300.142	19,33
CAMIONETA	232.480		232.512	0,01	239.331	2,93	243.194	1,61	244.038	0,35	221.955	-9,05	207.136	-6,68	201.983	-2,49
CICLOMOTOR	10.619		10.286	-3,14	10.152	-1,30	10.056	-0,95	9.931	-1,24	9.833	-0,99	9.715	-1,20	9.629	-0,89
MICROÔNIBUS	8.387		9.352	11,51	10.290	10,03	11.025	7,14	12.083	9,60	13.244	9,61	14.077	6,29	15.245	8,30
MOTOCICLETA	343.779		398.496	15,92	458.995	15,18	526.436	14,69	616.434	17,10	710.856	15,32	772.813	8,72	834.213	7,95
MOTONETA	59.469		75.465	26,90	94.611	25,37	117.606	24,30	141.936	20,69	165.690	16,74	180.922	9,19	197.394	9,10
MOTOR CASA	-		-	-	-	-	-	-	-	-	127	-	250	-	383	53,20
ÔNIBUS	21.406		22.215	3,78	23.083	3,91	24.323	5,37	25.439	4,59	26.667	4,83	28.825	8,09	30.042	4,22
QUADRICICLO	18		18	0,00	17	-5,56	16	-5,88	16	0,00	16	0,00	15	-6,25	15	0,00
REBOQUE	40.079		43.817	9,33	46.987	7,23	50.050	6,52	53.779	7,45	58.392	8,58	63.200	8,23	68.761	8,80
SEMI-REBOQUE	54.294		61.743	13,72	65.576	6,21	68.638	4,67	73.379	6,91	80.947	10,31	85.908	6,13	93.315	8,62
SIDE - CAR	74		155	109,46	225	45,16	316	40,44	419	32,59	468	11,69	477	1,92	476	-0,21
TRATOR DE ESTEIRAS	47		53	12,77	64	20,75	66	3,13	68	3,03	72	5,88	72	0,00	75	4,17
TRATOR DE RODAS	739		779	5,41	814	4,49	881	8,23	979	11,12	1.123	14,71	1.197	6,59	1.260	5,26
TRATOR MISTO	44		57	29,55	62	8,77	70	12,90	74	5,71	76	2,70	76	0,00	78	2,63
TRICICLO	324		426	31,48	482	13,15	550	14,11	663	20,55	909	37,10	1.063	16,94	1.278	20,23
UTILITÁRIO	814		1.393	71,13	2.251	61,59	3.565	58,37	6.337	77,76	10.369	63,63	13.983	34,85	17.795	27,26
<b>TOTAL</b>	<b>2.929.662</b>		<b>3.182.172</b>	<b>8,62</b>	<b>3.432.367</b>	<b>7,86</b>	<b>3.675.703</b>	<b>7,09</b>	<b>3.999.483</b>	<b>8,81</b>	<b>4.358.093</b>	<b>8,97</b>	<b>4.683.631</b>	<b>7,47</b>	<b>5.041.846</b>	<b>7,65</b>

FONTE: DETRAN - Coordenadoria de Veículos

### EVOLUÇÃO DA FROTA DE VEÍCULOS NO ESTADO DO PARANÁ 2003 a 2010

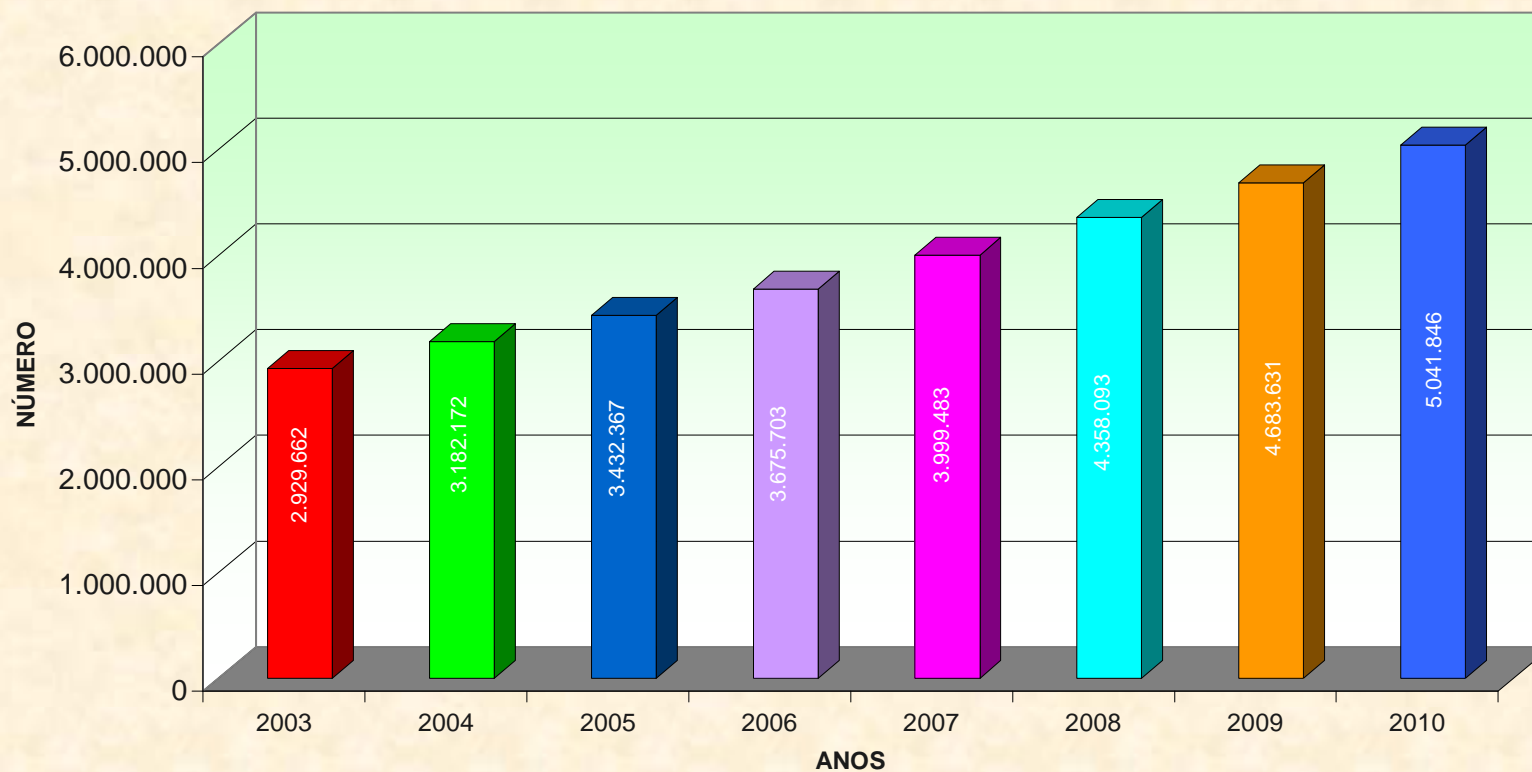

FONTE: DETRAN - Coordenadoria de Veículos.

## EVOLUÇÃO DA FROTA DE VEÍCULOS DE CURITIBA, SEGUNDO O TIPO - PERÍODO 2003 / 2010

ANO \ TIPO	2003		2004		2005		2006		2007		2008		2009		2010	
	Nº	%	Nº	%	Nº	%	Nº	%	Nº	%	Nº	%	Nº	%	Nº	%
AUTOMÓVEL	592.271		627.259	5,91	668.855	6,63	704.586	5,34	751.752	6,69	788.839	4,93	822.747	4,30	851.846	3,54
CAMINHÃO	25.586		26.473	3,47	28.331	7,02	30.171	6,49	31.607	4,76	33.238	5,16	33.485	0,74	34.592	3,31
CAMINHÃO-TRATOR	6.588		6.833	3,72	7.571	10,80	7.859	3,80	7.873	0,18	8.316	5,63	8.548	2,79	9.076	6,18
CAMINHONETE	18.833		25.482	35,31	30.423	19,39	34.519	13,46	40.377	16,97	49.092	21,58	56.314	14,71	62.960	11,80
CAMIONETA	56.258		54.845	-2,51	56.728	3,43	57.858	1,99	58.631	1,34	56.246	-4,07	55.478	-1,37	57.239	3,17
CICLOMOTOR	1.143		1.138	-0,44	1.134	-0,35	1.115	-1,68	1.105	-0,90	1.086	-1,72	1.073	-1,20	1.049	-2,24
MICRO-ÔNIBUS	2.597		2.683	3,31	2.849	6,19	2.923	2,60	3.207	9,72	3.423	6,74	3.432	0,26	3.555	3,58
MOTOCICLETA	51.288		58.548	14,16	67.287	14,93	76.384	13,52	88.229	15,51	99.212	12,45	105.260	6,10	110.214	4,71
MOTONETA	9.449		11.518	21,90	14.025	21,77	16.040	14,37	18.225	13,62	19.855	8,94	20.278	2,13	20.732	2,24
MOTOR CASA	-		-	-	-	-	-	-	-	-	60	-	121	101,67	166	37,19
ÔNIBUS	4.752		4.814	1,30	4.780	-0,71	4.926	3,05	5.075	3,02	5.253	3,51	6.448	22,75	6.553	1,63
QUADRICICLO	13		11	-15,38	11	0,00	10	-9,09	10	0,00	10	0,00	9	-10,00	9	0,00
REBOQUE	12.859		13.525	5,18	14.142	4,56	14.693	3,90	15.383	4,70	16.155	5,02	17.062	5,61	17.986	5,42
SEMI-REBOQUE	8.966		9.152	2,07	9.477	3,55	10.046	6,00	10.517	4,69	11.202	6,51	11.771	5,08	12.959	10,09
SIDE - CAR	5		11	120,00	15	36,36	17	13,33	24	41,18	24	0,00	25	4,17	25	0,00
TRATOR DE ESTEIRAS	8		9	12,50	10	11,11	10	0,00	10	0,00	12	20,00	10	-16,67	10	0,00
TRATOR DE RODAS	97		103	6,19	112	8,74	142	26,79	195	37,32	259	32,82	273	5,41	299	9,52
TRATOR MISTO	9		9	0,00	6	-33,33	9	50,00	11	22,22	13	18,18	12	-7,69	12	0,00
TRICICLO	151		180	19,21	198	10,00	230	16,16	270	17,39	308	14,07	338	9,74	357	5,62
UTILITÁRIO	413		707	71,19	1.200	69,73	1.926	60,50	3.318	72,27	5.227	57,53	6.772	29,56	8.335	23,08
<b>TOTAL</b>	<b>791.286</b>		<b>843.300</b>	<b>6,57</b>	<b>907.154</b>	<b>7,57</b>	<b>963.464</b>	<b>6,21</b>	<b>1.035.819</b>	<b>7,51</b>	<b>1.097.830</b>	<b>5,99</b>	<b>1.149.456</b>	<b>4,70</b>	<b>1.197.974</b>	<b>4,22</b>

FONTE: DETRAN - Coordenadoria de Veículos

### EVOLUÇÃO DA FROTA DE VEÍCULOS EM CURITIBA 2003 a 2010

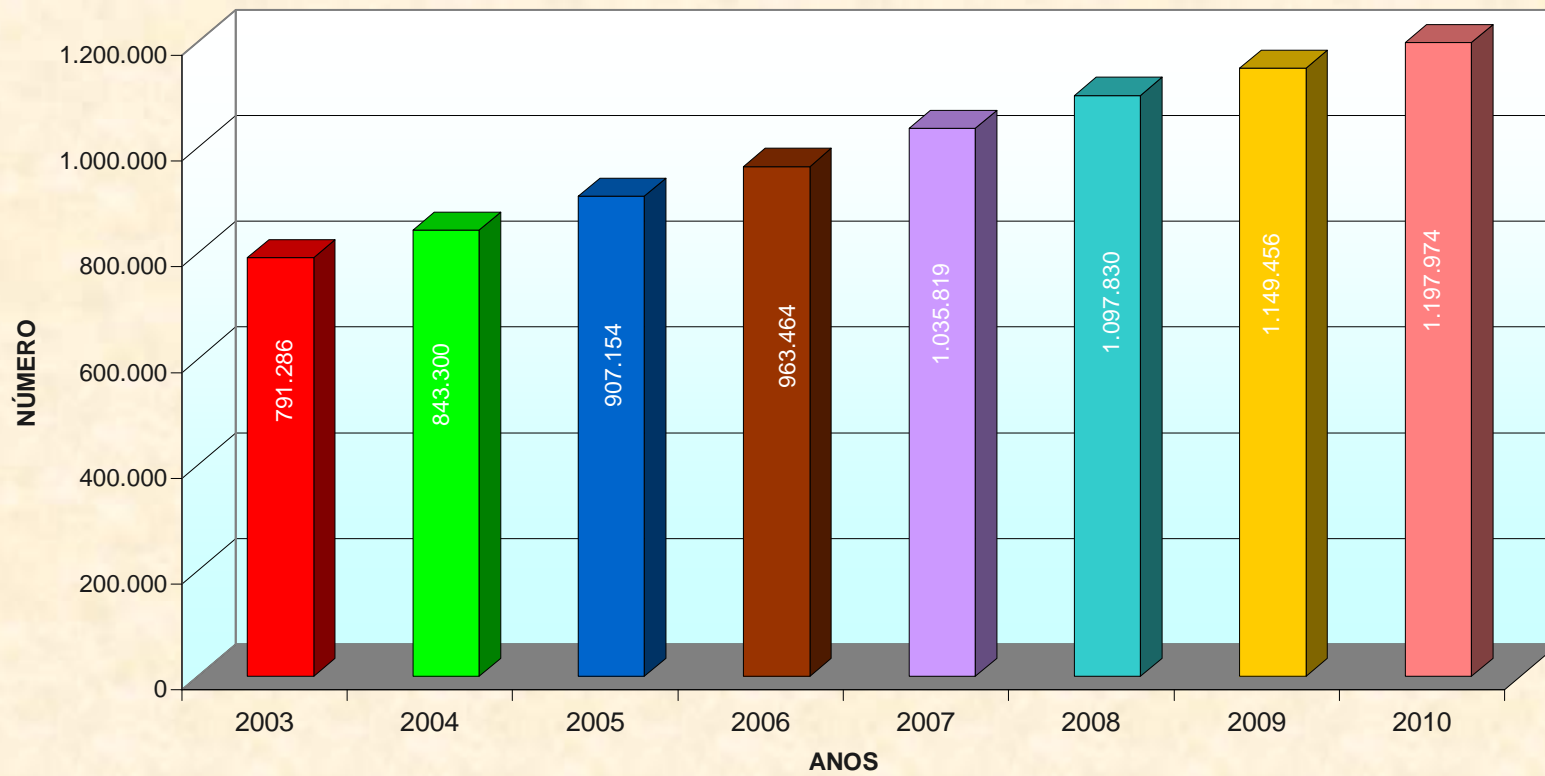

FONTE: DETRAN: Coordenadoria de Veículos.

**FROTA DE VEÍCULOS CADASTRADOS NO ESTADO DO PARANÁ  
SEGUNDO O TIPO DE COMBUSTÍVEL - PERÍODO 2005 / 2010**

TIPO COMBUSTÍVEL	ANOS					
	2005	2006	2007	2008	2009	2010
ÁLCOOL	402.313	402.295	403.453	405.060	405.906	406.583
ÁLCOOL/GÁS NATURAL VEICULAR	787	1.235	1.402	1.546	1.610	1.630
ÁLCOOL/GASOLINA	115.081	230.282	386.629	548.708	734.748	948.259
DIESEL	371.361	385.178	402.508	424.304	443.736	469.962
DIESEL/GÁS NATURAL VEICULAR	2	2	2	2	3	2
ELÉTRICO/FONTE INTERNA	3	3	61	97	99	100
GÁS METANO	85	68	67	72	80	79
GÁS NATURAL VEICULAR	42	37	30	30	28	26
GASOGÊNIO	11	9	9	10	10	9
GASOLINA/ÁLCOOL/GÁS NATURAL VEICULAR	845	2.392	4.360	4.659	4.559	4.765
GASOLINA/GÁS NATURAL VEICULAR	13.997	15.813	18.136	20.518	22.056	22.903
GASOLINA	2.415.052	2.519.385	2.655.249	2.813.279	2.921.204	3.024.956
GASOLINA/ELÉTRICO	-	-	-	1	7	20
N/A	112.788	119.004	127.577	139.807	149.585	162.552
<b>TOTAL GERAL</b>	<b>3.432.367</b>	<b>3.675.703</b>	<b>3.999.483</b>	<b>4.358.093</b>	<b>4.683.631</b>	<b>5.041.846</b>

NOTA: N/A - Corresponde aos veículos que não utilizam combustível

**SEGUNDO A CATEGORIA - ANO 2010**

CATEGORIA	ESTADO	CAPITAL	INTERIOR
PARTICULAR	4.637.630	1.121.674	3.515.956
ALUGUEL	354.043	55.315	298.728
OFICIAL	44.472	19.933	24.539
APRENDIZAGEM	5.642	1.024	4.618
OUTROS	59	28	31
<b>TOTAL</b>	<b>5.041.846</b>	<b>1.197.974</b>	<b>3.843.872</b>

**SEGUNDO A ESPÉCIE - ANO 2010**

ESPÉCIE	ESTADO	CAPITAL	INTERIOR
PASSAGEIRO	3.922.234	954.279	2.967.955
CARGA	698.427	135.514	562.913
COLEÇÃO	1.258	1.013	245
COMPETIÇÃO	397	65	332
ESPECIAL	81.790	17.795	63.995
MISTO	269.974	79.919	190.055
TRAÇÃO	67.766	9.389	58.377
<b>TOTAL</b>	<b>5.041.846</b>	<b>1.197.974</b>	<b>3.843.872</b>

FONTE : DETRAN - Coordenadoria de Veículos

## IDADE DA FROTA DE VEÍCULOS CADASTRADOS NO ESTADO DO PARANÁ - PERÍODO 2005 / 2010

### ESTADO

ANOS FAIXA/IDADE	2005	2006		2007		2008		2009		2010	
	Nº	Nº	%	Nº	%	Nº	%	Nº	%	Nº	%
DE 0 A 05 ANOS	1.106.611	1.199.695	8,41	1.343.915	12,02	1.508.661	12,26	1.634.554	8,34	1.759.025	7,61
DE 06 A 10 ANOS	735.791	731.646	-0,56	755.950	3,32	747.614	-1,10	789.142	5,55	893.497	13,22
DE 11 A 20 ANOS	823.726	904.182	9,77	972.351	7,54	1.112.193	14,38	1.195.021	7,45	1.249.075	4,52
DE 21 A 30 ANOS	586.738	615.481	4,90	649.458	5,52	661.596	1,87	682.230	3,12	691.717	1,39
ACIMA DE 30 ANOS	179.501	224.699	25,18	277.809	23,64	328.029	18,08	382.684	16,66	448.532	17,21
<b>TOTAL</b>	<b>3.432.367</b>	<b>3.675.703</b>	<b>7,09</b>	<b>3.999.483</b>	<b>8,81</b>	<b>4.358.093</b>	<b>8,97</b>	<b>4.683.631</b>	<b>7,47</b>	<b>5.041.846</b>	<b>7,65</b>

### CAPITAL

ANOS FAIXA/IDADE	2005	2006		2007		2008		2009		2010	
	Nº	Nº	%	Nº	%	Nº	%	Nº	%	Nº	%
DE 0 A 05 ANOS	396.060	419.425	5,90	458.413	9,30	493.604	7,68	522.648	5,88	541.654	3,64
DE 06 A 10 ANOS	208.234	204.370	-1,86	206.740	1,16	194.366	-5,99	190.870	-1,80	206.316	8,09
DE 11 A 20 ANOS	174.148	200.254	14,99	218.443	9,08	248.682	13,84	264.270	6,27	267.406	1,19
DE 21 A 30 ANOS	96.092	99.880	3,94	103.896	4,02	104.874	0,94	105.980	1,05	106.138	0,15
ACIMA DE 30 ANOS	32.620	39.535	21,20	48.327	22,24	56.304	16,51	65.688	16,67	76.460	16,40
<b>TOTAL</b>	<b>907.154</b>	<b>963.464</b>	<b>6,21</b>	<b>1.035.819</b>	<b>7,51</b>	<b>1.097.830</b>	<b>5,99</b>	<b>1.149.456</b>	<b>4,70</b>	<b>1.197.974</b>	<b>4,22</b>

### INTERIOR

ANOS FAIXA/IDADE	2005	2006		2007		2008		2009		2010	
	Nº	Nº	%	Nº	%	Nº	%	Nº	%	Nº	%
DE 0 A 05 ANOS	710.551	780.270	9,81	885.502	13,49	1.015.057	14,63	1.111.906	9,54	1.217.371	9,49
DE 06 A 10 ANOS	527.557	527.276	-0,05	549.210	4,16	553.248	0,74	598.272	8,14	687.181	14,86
DE 11 A 20 ANOS	649.578	703.928	8,37	753.908	7,10	863.511	14,54	930.751	7,79	981.669	5,47
DE 21 A 30 ANOS	490.646	515.601	5,09	545.562	5,81	556.722	2,05	576.250	3,51	585.579	1,62
ACIMA DE 30 ANOS	146.881	185.164	26,06	229.482	23,93	271.725	18,41	316.996	16,66	372.072	17,37
<b>TOTAL</b>	<b>2.525.213</b>	<b>2.712.239</b>	<b>7,41</b>	<b>2.963.664</b>	<b>9,27</b>	<b>3.260.263</b>	<b>10,01</b>	<b>3.534.175</b>	<b>8,40</b>	<b>3.843.872</b>	<b>8,76</b>

FONTE: DETRAN - Coordenadoria de Veículos

## FROTA DE VEÍCULOS DE CURITIBA E REGIÃO METROPOLITANA - PERÍODO 2005 / 2010

MUNICÍPIO	2005	2006	2007	2008	2009	2010
ADRIANÓPOLIS	781	917	1.095	1.237	1.387	1.549
AGUDOS DO SUL	1.994	2.187	2.418	2.662	2.855	3.142
ALMIRANTE TAMANDARÉ	16.962	19.386	22.724	26.257	29.454	33.697
ARAUCÁRIA	33.332	36.266	40.514	45.220	49.876	56.137
BALSA NOVA	2.904	3.200	3.579	4.049	4.554	5.107
BOCAIÚVA DO SUL	2.008	2.183	2.467	2.777	3.100	3.487
CAMPINA GRANDE DO SUL	8.049	9.043	10.411	11.751	13.127	15.063
CAMPO LARGO	32.303	34.839	38.242	42.000	46.011	50.749
CAMPO MAGRO	3.833	4.533	5.381	6.263	7.069	8.145
CERRO AZUL	2.390	2.633	3.017	3.460	3.880	4.365
COLOMBO	46.990	52.860	60.250	68.190	75.018	84.166
CONTENDA	4.254	4.590	4.895	5.314	5.888	6.521
CURITIBA	907.154	963.464	1.035.819	1.097.830	1.149.456	1.197.974
DOUTOR ULISSES	539	606	681	752	839	912
FAZENDA RIO GRANDE	12.170	13.857	16.118	18.557	20.925	24.299
ITAPERUÇU	3.780	4.500	5.434	6.461	7.065	7.833
LAPA	10.942	11.882	12.984	14.273	15.679	16.969
MANDIRITUBA	5.180	5.777	6.363	7.182	7.993	8.917
PINHAIS	34.348	37.957	42.166	47.077	51.225	56.597
PIRAQUARA	12.256	13.932	16.251	18.774	21.507	25.112
QUATRO BARRAS	6.262	7.070	7.561	8.010	8.511	9.327
QUITANDINHA	3.611	3.946	4.422	4.959	5.536	6.073
RIO BRANCO DO SUL	7.055	7.588	8.587	9.616	10.504	11.483
SÃO JOSÉ DOS PINHAIS	75.166	83.715	94.047	105.310	115.852	129.319
TIJUCAS DO SUL	2.537	2.918	3.378	3.892	4.327	4.817
TUNAS DO PARANÁ	695	828	945	1.106	1.223	1.465
<b>TOTAL GERAL</b>	<b>1.237.495</b>	<b>1.330.677</b>	<b>1.449.749</b>	<b>1.562.979</b>	<b>1.662.861</b>	<b>1.773.225</b>

FONTE: DETRAN - Coordenadoria de Veículos



## ÍNDICE DE MOTORIZAÇÃO NO ESTADO DO PARANÁ - PERÍODO 2001 / 2010

ANO	FROTA	POPULAÇÃO	VEÍC. / 100 HAB.
2001	2.532.257	9.606.435	26,36
2002	2.718.779	9.718.001	27,98
2003	2.929.662	9.827.936	29,81
2004	3.182.172	9.936.549	32,02
2005	3.432.367	10.043.918	34,17
2006	3.675.703	10.150.139	36,21
2007	3.999.483	10.284.503	38,89
2008	4.358.093	10.590.169	41,15
2009	4.683.631	10.686.247	43,83
2010	5.041.846	10.439.601	48,30

FONTE: DETRAN - Coordenadoria de Veículos

IBGE / IPARDES

## ÍNDICE DE MOTORIZAÇÃO EM CURITIBA - PERÍODO 2001 / 2010

ANO	FROTA	POPULAÇÃO	VEÍC. / 100 HAB.
2001	722.997	1.637.698	44,15
2002	761.582	1.666.817	45,69
2003	791.286	1.695.030	46,68
2004	843.300	1.722.243	48,97
2005	907.154	1.748.361	51,89
2006	963.464	1.773.280	54,33
2007	1.035.819	1.797.408	57,63
2008	1.097.830	1.822.123	60,25
2009	1.149.456	1.845.956	62,27
2010	1.197.974	1.746.896	68,58

FONTE: DETRAN - Coordenadoria de Veículos

IBGE / IPARDES

**PROCESSOS DEFERIDOS DE VEÍCULOS NO ESTADO DO PARANÁ,  
SEGUNDO OS MOTIVOS ANO 2010**

<b>MOTIVOS DE PROCESSOS</b>	<b>Total</b>	<b>Janeiro</b>	<b>Fevereiro</b>	<b>Março</b>	<b>Abril</b>	<b>Maió</b>	<b>Junho</b>	<b>Julho</b>	<b>Agosto</b>	<b>Setembro</b>	<b>Outubro</b>	<b>Novembro</b>	<b>Dezembro</b>
ADMINISTRATIVOS	<b>429.841</b>	35.167	28.856	37.496	32.376	34.823	32.580	36.630	41.216	36.001	37.113	39.539	38.044
ALTERAÇÃO DE DADOS	<b>102.539</b>	7.875	7.244	9.485	7.788	8.270	7.411	8.959	9.523	9.049	8.853	8.726	9.356
ALTERAÇÃO DE ENDEREÇO	<b>58.541</b>	7.286	3.276	9.225	2.914	2.501	2.427	3.978	5.011	6.212	5.283	4.814	5.614
AQUISIÇÃO DE VEÍCULO	<b>713.391</b>	51.951	48.534	63.370	56.962	57.551	55.682	61.511	62.314	62.464	59.408	62.748	70.896
BAIXA DE VEÍCULO	<b>12.771</b>	507	563	674	867	2.450	810	806	2.137	924	972	1.004	1.057
CERTIDÕES	<b>60.163</b>	3.721	3.647	6.012	5.203	5.283	5.259	5.487	6.787	5.842	4.078	5.091	3.753
COMPRA COM TROCA DE MUNICÍPIO	<b>428.964</b>	30.942	29.284	37.785	33.950	35.007	33.813	37.382	37.765	37.116	35.365	37.600	42.955
COMUNICAÇÃO DE VENDA	<b>109.561</b>	7.455	6.453	9.066	8.062	8.777	8.264	9.514	10.427	10.153	9.857	10.293	11.240
COMUNICAÇÃO DE REGISTRO DE OUTRO ESTADO	<b>130.113</b>	6.304	7.820	10.779	10.811	10.633	10.161	11.354	12.234	12.131	11.398	11.573	14.915
EMISSÃO DE 2ª VIA DA LICENÇA	<b>27.913</b>	2.761	2.244	2.552	2.183	1.917	1.525	1.745	1.587	1.873	2.343	3.178	4.005
EMISSÃO DE 2ª VIA DE CRV	<b>64.380</b>	4.669	4.766	6.188	5.300	5.523	5.140	5.746	5.559	5.151	5.026	5.503	5.809
PRIMEIRO EMPLACAMENTO	<b>355.537</b>	22.097	23.766	34.184	30.510	26.092	26.791	29.602	30.691	29.967	30.552	32.624	38.661
REGISTRO DE OUTRO ESTADO	<b>143.372</b>	3.387	7.550	11.139	11.048	11.608	11.300	12.244	12.898	12.828	12.642	13.878	22.850
DEMAIS MOTIVOS	<b>30.538</b>	2.364	2.021	2.836	2.336	2.341	2.305	2.569	3.054	2.752	2.758	2.625	2.577
<b>TOTAL</b>	<b>2.667.624</b>	<b>186.486</b>	<b>176.024</b>	<b>240.791</b>	<b>210.310</b>	<b>212.776</b>	<b>203.468</b>	<b>227.527</b>	<b>241.203</b>	<b>232.463</b>	<b>225.648</b>	<b>239.196</b>	<b>271.732</b>

FONTES: DETRAN - Coordenadoria de Veículos

**PROCESSOS DEFERIDOS DE VEÍCULOS EM CURITIBA,  
SEGUNDO OS MOTIVOS ANO 2010**

<b>MOTIVOS DE PROCESSOS</b>	<b>Total</b>	<b>Janeiro</b>	<b>Fevereiro</b>	<b>Março</b>	<b>Abril</b>	<b>Maió</b>	<b>Junho</b>	<b>Julho</b>	<b>Agosto</b>	<b>Setembro</b>	<b>Outubro</b>	<b>Novembro</b>	<b>Dezembro</b>
ADMINISTRATIVOS	134.625	10.871	8.694	11.366	10.037	11.280	9.745	11.129	13.409	11.175	12.103	13.688	11.128
ALTERAÇÃO DE DADOS	28.555	2.089	1.840	2.363	2.060	2.566	2.161	2.520	2.692	2.402	2.711	2.474	2.677
ALTERAÇÃO DE ENDEREÇO	17.830	1.728	1.269	1.261	1.071	955	1.052	1.414	1.703	1.774	2.059	1.558	1.986
AQUISIÇÃO DE VEÍCULO	198.507	13.942	13.131	17.748	15.957	16.019	15.049	16.630	17.215	16.870	17.481	18.104	20.361
BAIXA DE VEÍCULO	7.539	374	441	464	701	484	635	613	702	743	788	796	798
CANCELA COMUNICAÇÃO DE VENDA	2.235	180	141	218	169	189	211	211	181	166	213	166	190
CERTIDÕES	25.677	1.199	1.543	2.351	1.984	2.134	2.328	2.238	3.268	3.099	1.735	2.132	1.666
COMPRA COM TROCA DE MUNICÍPIO	46.160	3.169	2.909	3.898	3.631	3.761	3.644	4.311	4.225	3.939	3.983	4.095	4.595
COMUNICAÇÃO DE VENDA	31.658	1.903	1.804	2.593	2.491	2.589	2.441	2.820	3.150	2.701	2.849	3.050	3.267
EMISSÃO DE 2ª VIA DA LICENÇA	16.491	1.576	1.282	1.501	1.130	994	836	1.085	994	1.225	1.433	1.975	2.460
EMISSÃO DE 2ª VIA DE CRV	14.210	970	1.055	1.353	1.218	1.354	1.095	1.264	1.195	1.063	1.089	1.248	1.306
PRIMEIRO EMPLACAMENTO	113.992	6.802	7.619	12.028	10.686	8.297	8.893	9.211	9.555	8.983	9.444	10.795	11.679
REGISTRO DE OUTRO ESTADO	49.654	1.278	2.744	3.926	4.022	4.088	3.887	4.217	4.775	4.359	4.584	4.734	7.040
DEMAIS MOTIVOS	8.761	600	428	747	663	691	769	723	1.004	798	863	718	757
<b>TOTAL</b>	<b>695.894</b>	<b>46.681</b>	<b>44.900</b>	<b>61.817</b>	<b>55.820</b>	<b>55.401</b>	<b>52.746</b>	<b>58.386</b>	<b>64.068</b>	<b>59.297</b>	<b>61.335</b>	<b>65.533</b>	<b>69.910</b>

FONTE: DETRAN - Coordenadoria de Veículos

**PROCESSOS DEFERIDOS DE VEÍCULOS NO INTERIOR DO ESTADO,  
SEGUNDO OS MOTIVOS ANO 2010**

<b>MOTIVOS DE PROCESSOS</b>	<b>Total</b>	<b>Janeiro</b>	<b>Fevereiro</b>	<b>Março</b>	<b>Abril</b>	<b>Mai</b>	<b>Junho</b>	<b>Julho</b>	<b>Agosto</b>	<b>Setembro</b>	<b>Outubro</b>	<b>Novembro</b>	<b>Dezembro</b>
ADMINISTRATIVOS	<b>295.216</b>	24.296	20.162	26.130	22.339	23.543	22.835	25.501	27.807	24.826	25.010	25.851	26.916
ALTERAÇÃO DE DADOS	<b>73.984</b>	5.786	5.404	7.122	5.728	5.704	5.250	6.439	6.831	6.647	6.142	6.252	6.679
ALTERAÇÃO DE ENDEREÇO	<b>40.711</b>	5.558	2.007	7.964	1.843	1.546	1.375	2.564	3.308	4.438	3.224	3.256	3.628
AQUISIÇÃO DE VEÍCULO	<b>514.884</b>	38.009	35.403	45.622	41.005	41.532	40.633	44.881	45.099	45.594	41.927	44.644	50.535
BAIXA DE VEÍCULO	<b>5.232</b>	133	122	210	166	1.966	175	193	1.435	181	184	208	259
CERTIDÕES	<b>34.486</b>	2.522	2.104	3.661	3.219	3.149	2.931	3.249	3.519	2.743	2.343	2.959	2.087
COMPRA COM TROCA DE MUNICÍPIO	<b>382.804</b>	27.773	26.375	33.887	30.319	31.246	30.169	33.071	33.540	33.177	31.382	33.505	38.360
COMUNICAÇÃO DE REGISTRO DE OUTRO ESTADO	<b>130.113</b>	6.304	7.820	10.779	10.811	10.633	10.161	11.354	12.234	12.131	11.398	11.573	14.915
COMUNICAÇÃO DE VENDAS	<b>77.903</b>	5.552	4.649	6.473	5.571	6.188	5.823	6.694	7.277	7.452	7.008	7.243	7.973
EMISSÃO DE 2ª VIA DA LICENÇA	<b>11.422</b>	1.185	962	1.051	1.053	923	689	660	593	648	910	1.203	1.545
EMISSÃO DE 2ª VIA DE CRV	<b>50.170</b>	3.699	3.711	4.835	4.082	4.169	4.045	4.482	4.364	4.088	3.937	4.255	4.503
PRIMEIRO EMPLACAMENTO	<b>241.545</b>	15.295	16.147	22.156	19.824	17.795	17.898	20.391	21.136	20.984	21.108	21.829	26.982
REGISTRO DE OUTRO ESTADO	<b>93.718</b>	2.109	4.806	7.213	7.026	7.520	7.413	8.027	8.123	8.469	8.058	9.144	15.810
DEMAIS MOTIVOS	<b>19.542</b>	1.584	1.452	1.871	1.504	1.461	1.325	1.635	1.869	1.788	1.682	1.741	1.630
<b>TOTAL</b>	<b>1.971.730</b>	<b>139.805</b>	<b>131.124</b>	<b>178.974</b>	<b>154.490</b>	<b>157.375</b>	<b>150.722</b>	<b>169.141</b>	<b>177.135</b>	<b>173.166</b>	<b>164.313</b>	<b>173.663</b>	<b>201.822</b>

FONTE: DETRAN - Coordenadoria de Veículos

**PROCESSOS DEFERIDOS DE VEÍCULOS, NO ESTADO DO PARANÁ,  
SEGUNDO AS CIRETRANS - PERÍODO 2009 / 2010**

<b>CIRETRAN</b>	<b>2009</b>	<b>2010</b>	<b>%</b>
ALTÔNIA	7.677	8.602	<b>12,05</b>
APUCARANA	27.990	29.672	<b>6,01</b>
ARAPONGAS	23.111	25.851	<b>11,86</b>
ARAPOTI	3.062	3.335	<b>8,92</b>
ARAUCÁRIA	23.664	28.758	<b>21,53</b>
ASSAÍ	7.054	6.875	<b>-2,54</b>
ASSIS CHATEAUBRIAND	11.924	12.135	<b>1,77</b>
ASTORGA	7.626	8.763	<b>14,91</b>
BANDEIRANTES	7.337	7.420	<b>1,13</b>
BARBOSA FERRAZ	3.103	3.478	<b>12,09</b>
BARRAÇÃO	3.454	3.717	<b>7,61</b>
BELA VISTA DO PARAÍSO	4.226	4.446	<b>5,21</b>
CAMBARÁ	7.811	7.100	<b>-9,10</b>
CAMBÉ	15.106	17.875	<b>18,33</b>
CAMPO LARGO	18.655	22.995	<b>23,26</b>
CAMPO MOURÃO	31.582	33.011	<b>4,52</b>
CAPANEMA	6.302	6.800	<b>7,90</b>
CARAMBEÍ	3.333	3.629	<b>8,88</b>
CASCAVEL	88.722	93.876	<b>5,81</b>
CASTRO	13.079	14.207	<b>8,62</b>
CATANDUVAS	3.888	3.807	<b>-2,08</b>
CENTENÁRIO DO SUL	3.432	3.715	<b>8,25</b>
CHOPINZINHO	5.532	5.903	<b>6,71</b>
CIANORTE	24.032	24.589	<b>2,32</b>
CIDADE GAÚCHA	2.792	3.688	<b>32,09</b>
CLEVELÂNDIA	3.037	3.067	<b>0,99</b>
COLORADO	7.713	8.387	<b>8,74</b>
CORNÉLIO PROCÓPIO	16.331	17.872	<b>9,44</b>
CORONEL VIVIDA	4.832	4.840	<b>0,17</b>
CRUZEIRO DO OESTE	8.109	9.197	<b>13,42</b>
CURITIBA	752.374	810.555	<b>7,73</b>
DOIS VIZINHOS	12.635	12.662	<b>0,21</b>
ENGENHEIRO BELTRÃO	2.111	2.338	<b>10,75</b>
FAXINAL	7.168	7.590	<b>5,89</b>
FOZ DO IGUAÇU	57.477	61.890	<b>7,68</b>
FRANCISCO BELTRÃO	26.549	28.653	<b>7,92</b>
GOIOERÊ	10.669	10.939	<b>2,53</b>
GUÁÍRA	10.095	11.214	<b>11,08</b>
GUARANIAÇU	2.652	2.910	<b>9,73</b>

**PROCESSOS DEFERIDOS DE VEÍCULOS, NO ESTADO DO PARANÁ,  
SEGUNDO AS CIRETRANS - PERÍODO 2009 / 2010**

<b>CIRETRAN</b>	<b>2009</b>	<b>2010</b>	<b>%</b>
GUARAPUAVA	37.297	41.893	12,32
GUARATUBA	3.725	3.957	6,23
IBAITI	10.498	12.683	20,81
IBIPORÃ	10.016	11.062	10,44
ICARAÍMA	2.466	2.986	21,09
IMBITUVA	6.123	7.110	16,12
IPORÃ	4.066	4.248	4,48
IRATI	15.527	17.348	11,73
IVAIPORÃ	17.842	18.837	5,58
JACAREZINHO	7.041	6.314	-10,33
JAGUARIAÍVA	6.185	6.895	11,48
JANDAIA DO SUL	9.103	9.831	8,00
JOAQUIM TÁVORA	5.099	3.887	-23,77
LAPA	6.511	7.056	8,37
LARANJEIRAS DO SUL	10.079	10.943	8,57
LOANDA	4.980	5.409	8,61
LONDRINA	150.048	156.186	4,09
MANDAGUARI	7.098	7.288	2,68
MANGUEIRINHA	3.738	3.852	3,05
MARECHAL CÂNDIDO RONDON	15.143	16.786	10,85
MARILÂNDIA DO SUL	1.736	1.684	-3,00
MARINGÁ	131.049	140.458	7,18
MATELÂNDIA	6.429	7.178	11,65
MEDIANEIRA	18.365	19.864	8,16
NOVA AURORA	4.903	5.290	7,89
NOVA ESPERANÇA	13.824	15.276	10,50
NOVA LONDRINA	4.755	5.330	12,09
PALMAS	5.681	7.385	29,99
PALOTINA	8.315	9.148	10,02
PARANAGUÁ	26.977	31.055	15,12
PARANAVAÍ	27.667	30.411	9,92
PATO BRANCO	22.554	24.880	10,31
PITANGA	10.029	10.712	6,81
PONTA GROSSA	68.898	76.591	11,17
PORECATU	3.462	3.912	13,00
PRUDENTÓPOLIS	7.053	7.862	11,47
QUEDAS DO IGUAÇU	6.851	7.547	10,16
REALEZA	7.530	8.201	8,91
RIBEIRÃO CLARO	-	3.170	-

**PROCESSOS DEFERIDOS DE VEÍCULOS, NO ESTADO DO PARANÁ,  
SEGUNDO AS CIRETRANS - PERÍODO 2009 / 2010**

<b>CIRETRAN</b>	<b>2009</b>	<b>2010</b>	<b>%</b>
RIO BRANCO DO SUL	Desativada Temporariamente		
RIO NEGRO	8.843	9.531	<b>7,78</b>
ROLÂNDIA	12.310	13.600	<b>10,48</b>
RONDON	2.984	2.849	<b>-4,52</b>
SANTA HELENA	5.734	6.176	<b>7,71</b>
SANTA ISABEL DO IVAÍ	4.377	4.795	<b>9,55</b>
SANTA IZABEL DO OESTE	8.442	9.822	<b>16,35</b>
SANTO ANTÔNIO DA PLATINA	11.289	12.672	<b>12,25</b>
SANTO ANTÔNIO DO SUDOESTE	5.019	5.442	<b>8,43</b>
SÃO JOSÉ DOS PINHAIS	56.402	64.632	<b>14,59</b>
SÃO MATEUS DO SUL	10.016	10.595	<b>5,78</b>
SARANDI	25.302	26.415	<b>4,40</b>
SERTANEJA	1.687	1.762	<b>4,45</b>
SERTANÓPOLIS	4.766	5.166	<b>8,39</b>
SIQUEIRA CAMPOS	4.620	5.015	<b>8,55</b>
TELÊMACO BORBA	17.418	20.843	<b>19,66</b>
TERRA BOA	3.528	3.644	<b>3,29</b>
TOLEDO	33.449	37.798	<b>13,00</b>
UBIRATÃ	9.824	10.971	<b>11,68</b>
UMUARAMA	35.801	38.244	<b>6,82</b>
UNIÃO DA VITÓRIA	17.924	19.233	<b>7,30</b>
WENCESLAU BRAZ	4.433	4.659	<b>5,10</b>
<b>Processos Administrativos (COOVE)</b>	187.155	206.874	<b>10,54</b>
	<b>2.456.232</b>	<b>2.667.624</b>	<b>8,61</b>

FONTE: DETRAN - Coordenadoria de Veículos

**PROCESSOS DEFERIDOS DE VEÍCULOS, NO ESTADO DO PARANÁ,  
SEGUNDO OS MOTIVOS - PERÍODO 2007 / 2010**

MOTIVOS DE PROCESSOS	2007	2008	%	2009	%	2010	%
ADMINISTRATIVOS	515.203	495.657	-3,79	393.643	-20,58	429.841	9,20
ALTERAÇÃO DE DADOS	81.356	112.153	37,85	102.285	-8,80	102.539	0,25
ALTERAÇÃO DE ENDEREÇO	75.178	53.987	-28,19	51.887	-3,89	58.541	12,82
AQUISIÇÃO DE VEÍCULO	647.851	668.577	3,20	633.558	-5,24	713.391	12,60
BAIXA DE VEÍCULO	13.190	12.632	-4,23	12.348	-2,25	12.771	3,43
CERTIDÕES	55.262	58.127	5,18	57.650	-0,82	60.163	4,36
COMPRA COM TROCA DE MUNICÍPIO	394.593	410.631	4,06	379.142	-7,67	428.964	13,14
COMUNICAÇÃO DE VENDA	103.085	116.305	12,82	123.991	6,61	109.561	-11,64
COMUNICAÇÃO DE REGISTRO DE OUTRO ESTADO	129.818	135.709	4,54	125.205	-7,74	130.113	3,92
EMISSÃO DE 2ª VIA DA LICENÇA	37.353	34.415	-7,87	28.297	-17,78	27.913	-1,36
EMISSÃO DE 2ª VIA DE CRV	63.568	60.144	-5,39	56.976	-5,27	64.380	12,99
PRIMEIRO EMPLACAMENTO	337.547	363.867	7,80	326.933	-10,15	355.537	8,75
REGISTRO DE OUTRO ESTADO	126.314	148.726	17,74	135.155	-9,12	143.372	6,08
DEMAIS MOTIVOS	21.460	22.768	6,10	29.153	28,04	30.538	4,75
<b>TOTAL</b>	<b>2.601.778</b>	<b>2.693.698</b>	<b>3,53</b>	<b>2.456.223</b>	<b>-8,82</b>	<b>2.667.624</b>	<b>8,61</b>

FONTES: DETRAN - Coordenadoria de Veículos



**LEILÕES DE VEÍCULOS, NA CONDIÇÃO DE SUCATA E CIRCULAÇÃO,  
REALIZADOS PELO DETRAN - PERÍODO 2010**

LEILÕES	CONDIÇÃO	MUNICÍPIO REALIZAÇÃO	TOTAL DE VEÍCULOS	AVALIAÇÃO LANÇE MÍNIMO (EM REAIS)	ARREIMATE VALOR TOTAL (EM REAIS)
LEILÃO 001	CIRCULAÇÃO	MARINGÁ	351	409.675,00	852.380,00
LEILÃO 002	SUCATA	GUARAPUAVA	2.523	736.440,80	1.480.300,00
LEILÃO 003	CIRCULAÇÃO	CURITIBA	357	404.750,00	808.735,00
LEILÃO 004	CIRCULAÇÃO	LONDRINA	281	304.400,00	633.750,00
LEILÃO 005	CIRCULAÇÃO	CASCADEL	253	284.750,00	607.200,00
LEILÃO 006	SUCATA	GUARAPUAVA	1.987	586.860,00	1.343.140,00
LEILÃO 007	CIRCULAÇÃO	CURITIBA	345	451.000,00	872.750,00
LEILÃO 008	CIRCULAÇÃO	GUARAPUAVA	358	431.400,00	745.150,00
LEILÃO 009	CIRCULAÇÃO	MARINGÁ	308	397.000,00	690.300,00
<b>TOTAL</b>			<b>6.763</b>	<b>4.006.275,80</b>	<b>8.033.705,00</b>

LEILÕES	ANOS				
	2008	2009	%	2010	%
TOTAL DE VEÍCULOS	7.552	8.515	12,75	6.763	-20,58
AVALIAÇÃO (em reais)	2.879.217,00	3.658.028,00	27,05	4.006.275,80	9,52
ARREIMATE (em reais)	5.248.580,00	7.886.196,58	50,25	8.033.275,80	1,87

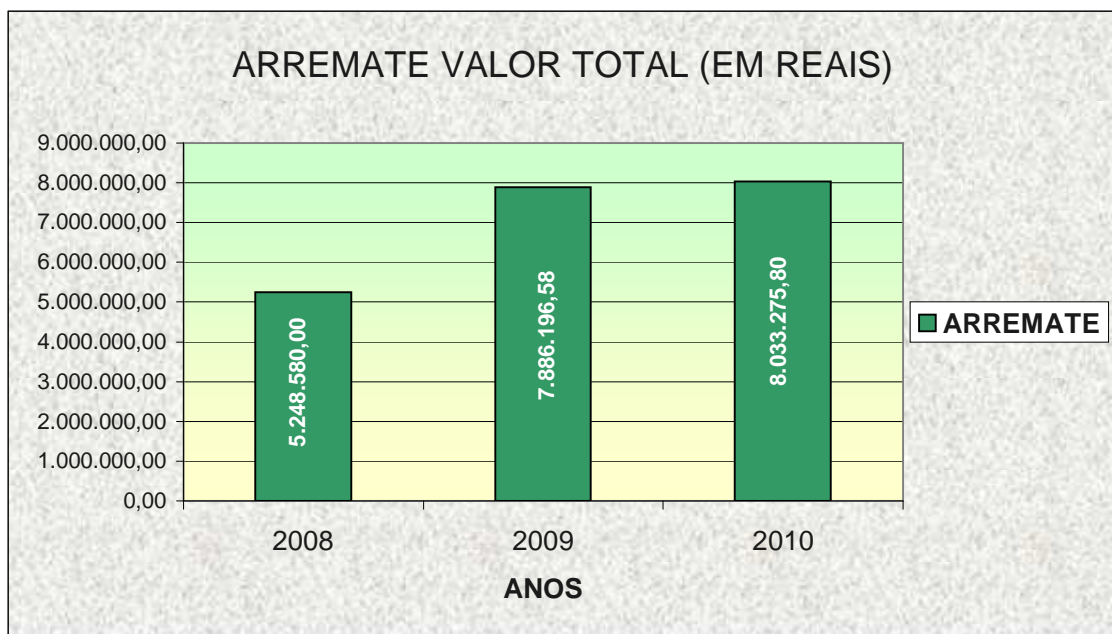

Fonte: DETRAN - Comissão de Leilão

**ACIDENTES  
DE  
TRÂNSITO**

## ACIDENTES DE TRÂNSITO NO ESTADO DO PARANÁ - PERÍODO 2005 a 2010

DADOS	ANOS					
	2005	2006	2007	2008	2009	2010
População	10.043.918	10.150.139	10.284.503	10.590.169	10.686.247	10.439.601
Frota	3.432.367	3.675.703	3.999.483	4.358.093	4.683.631	5.041.846
Acidentes com vítimas	38.329	38.919	43.518	45.631	41.301	43.800
Vítimas Fatais (1)	1.631	1.540	1.672	1.641	1.698	1.905
Vítimas não fatais	52.086	52.184	57.744	59.415	54.073	56.927
Total de vítimas	53.717	53.724	59.416	61.056	55.771	58.832

ÍNDICES	ANOS					
	2005	2006	2007	2008	2009	2010
Motorização (veículos / 100 habitantes)	34,17	36,21	38,89	41,15	43,83	48,30
Mortos por 10.000 veículos	4,75	4,19	4,18	3,77	3,63	3,78
Mortos por 100.000 habitantes	16,24	15,17	16,26	15,50	15,89	18,25
Mortos por 100 Acidentes com Vítimas	4,26	3,96	3,84	3,60	4,11	4,35
Feridos por 1.000 veículos	15,17	14,20	14,44	13,63	11,55	11,29
Feridos por 10.000 habitantes	51,86	51,41	56,15	56,10	50,60	54,53
Vítimas por 100.000 habitantes	534,82	529,29	577,72	576,53	521,90	563,55
Vítimas por 10.000 veículos	156,50	146,16	148,56	140,10	119,08	116,69
Vítimas por acidentes com vítimas	1,40	1,38	1,37	1,34	1,35	1,34
Acidentes com vítimas por 1000 veículos	11,17	10,59	10,88	10,47	8,82	8,69



FONTE: BPTRAN - P/3 Planejamento e C.T.I. Centro de Tecnologia e Informações

Polícia Militar do Paraná

DPRF- Núcleo de Registro de Acidentes e Medicina da Polícia Rodoviária Federal

Batalhão de Polícia Rodoviária Estadual

IBGE / IPARDES

Nota: (1) Computadas apenas as mortes no local dos acidentes

## ACIDENTES DE TRÂNSITO EM CURITIBA - PERÍODO 2005 a 2010

DADOS	ANOS					
	2005	2006	2007	2008	2009	2010
População	1.748.361	1.773.280	1.797.408	1.822.123	1.845.956	1.746.896
Frota	907.154	963.464	1.035.819	1.097.830	1.149.456	1.197.974
Acidentes com vítimas	6.588	6.973	7.767	7.682	6.079	5.878
Vítimas Fatais (1)	91	83	91	98	72	91
Vítimas não fatais	8.234	8.537	9.568	9.325	7.286	7.195
Total de vítimas	8.325	8.620	9.659	9.423	7.358	7.286

ÍNDICES	ANOS					
	2005	2006	2007	2008	2009	2010
Motorização (veículos / 100 habitantes)	51,89	54,33	57,63	60,25	62,27	68,58
Mortos por 10.000 veículos	1,00	0,86	0,88	0,89	0,63	0,76
Mortos por 100.000 habitantes	5,20	4,68	5,06	5,38	3,90	5,21
Mortos por 100 Acidentes com Vítimas	1,38	1,19	1,17	1,28	1,18	1,55
Feridos por 1.000 veículos	9,08	8,86	9,24	8,49	6,34	6,01
Feridos por 10.000 habitantes	47,10	48,14	53,23	51,18	39,47	41,19
Vítimas por 100.000 habitantes	476,16	486,10	537,38	517,14	398,60	417,08
Vítimas por 10.000 veículos	91,77	89,47	93,25	85,83	64,01	60,82
Vítimas por acidentes com vítimas	1,26	1,24	1,24	1,23	1,21	1,24
Acidentes com vítimas por 1000 veículos	7,26	7,24	7,50	7,00	5,29	4,91

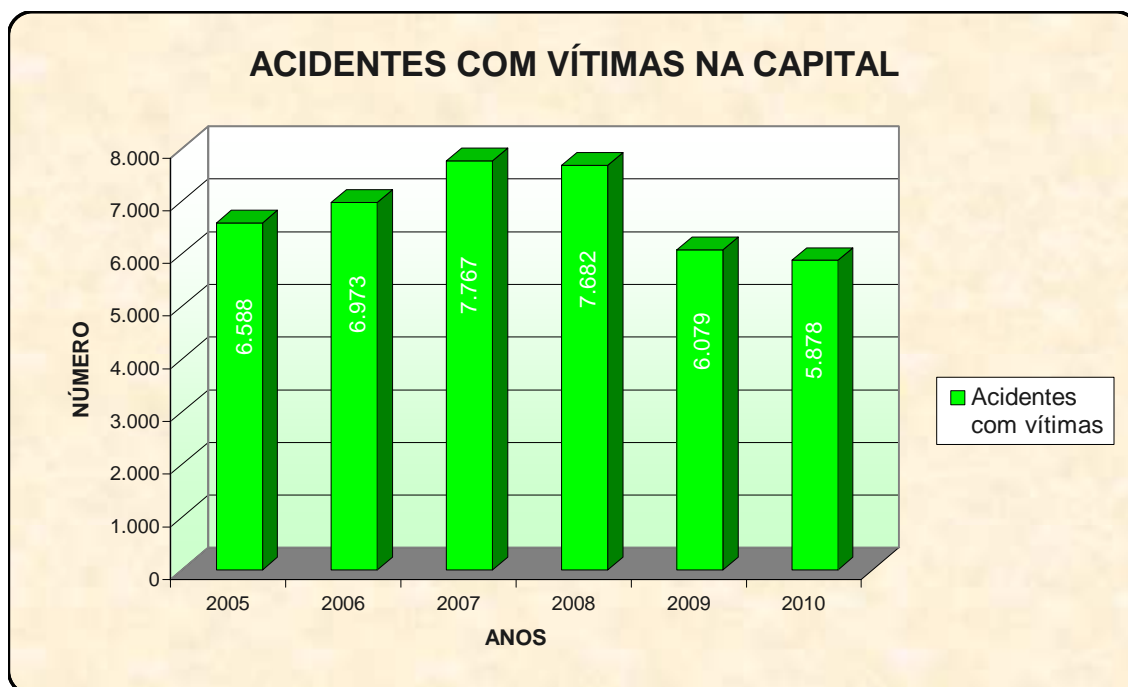

FONTE: BPTRAN - P/3 Planejamento e C.T.I. Centro de Tecnologia e Informações  
IBGE / IPARDES

Nota: (1) Computadas apenas as mortes no local dos acidentes

**ACIDENTES DE TRÂNSITO NAS VIAS MUNICIPAIS DO ESTADO DO PARANÁ,  
SEGUNDO OS MUNICÍPIOS ANO 2010**

LOCALIZAÇÃO	ACIDENTES						VÍTIMAS		
	TOTAL GERAL	ACIDENTES COM VÍTIMAS				ACID S/ VÍTIMAS	TOTAL	FERIDOS	MORTOS NO LOCAL
		TOTAL	COLISÃO e ABALR.	ATROPE- LAMENTO	OUTROS				
Abatiá	18	4	3	-	1	14	7	7	-
Adrianópolis	-	-	-	-	-	-	-	-	-
Agudos do Sul	6	3	3	-	-	3	4	4	-
Almirante Tamandaré	190	102	67	21	14	88	136	134	2
Altamira do Paraná	1	1	-	1	-	-	1	1	-
Alto Paraíso	1	-	-	-	-	1	-	-	-
Alto Paraná	29	9	7	-	2	20	9	9	-
Alto Piquiri	27	6	5	-	1	21	7	7	-
Altônia	55	26	15	5	6	29	35	34	1
Alvorada do Sul	28	10	7	-	3	18	12	12	-
Amaporã	6	5	3	2	-	1	5	5	-
Ampére	109	41	31	3	7	68	45	45	-
Anahy	-	-	-	-	-	-	-	-	-
Andirá	59	25	21	2	2	34	34	34	-
Ângulo	1	1	1	-	-	-	1	-	1
Antonina	79	32	24	4	4	47	35	34	1
Antonio Olinto	2	1	-	1	-	1	1	-	1
Apucarana	1.330	638	335	75	228	692	824	820	4
Arapongas	1.330	703	523	51	129	627	907	903	4
Arapoti	54	19	13	1	5	35	20	20	-
Arapuã	3	2	-	-	2	1	3	3	-
Araruna	27	12	12	-	-	15	18	17	1
Araucária	787	251	181	38	32	536	309	302	7
Ariranha do Ivaí	1	1	-	-	1	-	1	1	-
Assaí	94	42	26	5	11	52	66	65	1
Assis Chateaubriand	156	94	65	12	17	62	105	105	-
Astorga	53	53	32	10	11	-	67	65	2
Atalaia	-	-	-	-	-	-	-	-	-
Balsa Nova	41	16	6	6	4	25	24	24	-
Bandeirantes	190	66	41	10	15	124	69	68	1
Barbosa Ferraz	19	9	5	1	3	10	9	8	1
Barra do Jacaré	2	-	-	-	-	2	-	-	-
Barracão	57	7	5	-	2	50	7	7	-
Bela Vista da Caroba	2	1	-	-	1	1	1	1	-
Bela Vista do Paraíso	105	39	24	9	6	66	46	46	-
Bituruna	33	9	5	-	4	24	10	10	-
Boa Esperança	-	-	-	-	-	-	-	-	-
Boa Esperança do Iguaçu	-	-	-	-	-	-	-	-	-
Boa Ventura de São Roque	10	2	2	-	-	8	2	2	-
Boa Vista da Aparecida	25	12	8	-	4	13	17	17	-
Bocaiúva do Sul	21	11	7	1	3	10	12	12	-
Bom Jesus do Sul	8	2	-	-	2	6	3	3	-
Bom Sucesso	15	8	-	6	2	7	8	8	-
Bom Sucesso do Sul	-	-	-	-	-	-	-	-	-
Borrazópolis	11	6	1	1	4	5	7	7	-
Braganey	4	2	1	1	-	2	2	2	-
Brasilândia do Sul	3	2	-	-	2	1	6	6	-
Cafeara	2	-	-	-	-	2	-	-	-
Cafelândia	67	31	20	2	9	36	35	34	1
Cafezal do Sul	-	-	-	-	-	-	-	-	-
Califórnia	15	6	4	-	2	9	6	6	-
Cambará	89	35	22	4	9	54	44	43	1

**ACIDENTES DE TRÂNSITO NAS VIAS MUNICIPAIS DO ESTADO DO PARANÁ,  
SEGUNDO OS MUNICÍPIOS ANO 2010**

LOCALIZAÇÃO	ACIDENTES						VÍTIMAS		
	TOTAL GERAL	ACIDENTES COM VÍTIMAS				ACID S/ VÍTIMAS	TOTAL	FERIDOS	MORTOS NO LOCAL
		TOTAL	COLISÃO e ABALR.	ATROPE- LAMENTO	OUTROS				
Cambé	528	305	185	43	77	223	368	365	3
Cambira	27	19	5	3	11	8	24	24	-
Campina da Lagoa	16	4	3	1	-	12	4	4	-
Campina do Simão	-	-	-	-	-	-	-	-	-
Campina Grande do Sul	123	50	33	5	12	73	63	61	2
Campo Bonito	4	2	1	-	1	2	2	2	-
Campo do Tenente	14	8	8	-	-	6	9	9	-
Campo Largo	666	281	181	35	65	385	363	361	2
Campo Magro	35	17	9	3	5	18	20	20	-
Campo Mourão	995	486	394	29	63	509	587	582	5
Cândido de Abreu	21	8	4	1	3	13	8	7	1
Candói	-	-	-	-	-	-	-	-	-
Cantagalo	29	8	3	-	5	21	9	9	-
Capanema	115	54	28	4	22	61	66	66	-
Capitão Leônidas Marques	81	43	21	7	15	38	58	57	1
Carambeí	84	27	19	4	4	57	38	37	1
Carlópolis	64	38	23	7	8	26	46	46	-
Cascavel	3.555	1.469	1.045	110	314	2.086	1.903	1.893	10
Castro	283	144	105	16	23	139	151	149	2
Catanduvas	13	6	3	-	3	7	7	7	-
Centenário do Sul	42	19	6	6	7	23	19	18	1
Cerro Azul	5	-	-	-	-	5	-	-	-
Céu Azul	56	15	12	2	1	41	16	16	-
Chopininho	65	18	12	2	4	47	20	20	-
Cianorte	773	443	286	33	124	330	503	497	6
Cidade Gaúcha	44	19	13	5	1	25	25	25	-
Clelândia	73	22	10	6	6	51	34	33	1
Colombo	599	267	172	50	45	332	323	315	8
Colorado	115	39	23	3	13	76	51	50	1
Congonhinhas	12	7	2	3	2	5	7	7	-
Conselheiro Mairink	7	1	-	-	1	6	1	1	-
Contenda	5	-	-	-	-	5	-	-	-
Corbélia	80	29	20	5	4	51	39	38	1
Cornélio Procópio	564	243	150	25	68	321	292	289	3
Coronel Domingos Soares	-	-	-	-	-	-	-	-	-
Coronel Vivida	55	13	10	1	2	42	15	15	-
Corumbataí do Sul	7	3	1	-	2	4	5	5	-
Cruz Machado	22	11	6	-	5	11	14	13	1
Cruzeiro do Iguaçu	3	-	-	-	-	3	-	-	-
Cruzeiro do Oeste	77	45	28	8	9	32	55	55	-
Cruzeiro do Sul	5	2	1	-	1	3	2	2	-
Cruzmaltina	3	-	-	-	-	3	-	-	-
Curitiba	25.109	5.878	3.223	838	1.817	19.231	7.286	7.195	91
Curiúva	10	6	5	1	-	4	6	6	-
Diamante do Norte	15	2	-	2	-	13	2	2	-
Diamante do Oeste	6	1	-	1	-	5	1	1	-
Diamante do Sul	2	1	-	-	1	1	1	1	-
Dois Vizinhos	424	117	88	12	17	307	125	121	4
Douradina	1	-	-	-	-	1	-	-	-
Doutor Camargo	13	8	5	1	2	5	10	10	-
Doutor Ulisses	1	1	-	1	-	-	1	1	-
Enéas Marques	8	2	-	-	2	6	2	2	-

Continua

**ACIDENTES DE TRÂNSITO NAS VIAS MUNICIPAIS DO ESTADO DO PARANÁ,  
SEGUNDO OS MUNICÍPIOS ANO 2010**

LOCALIZAÇÃO	ACIDENTES						VÍTIMAS		
	TOTAL GERAL	ACIDENTES COM VÍTIMAS				ACID S/ VÍTIMAS	TOTAL	FERIDOS	MORTOS NO LOCAL
		TOTAL	COLISÃO e ABALR.	ATROPE- LAMENTO	OUTROS				
Entre Rios do Oeste	19	15	8	1	6	4	18	18	-
Engenheiro Beltrão	39	14	13	-	1	25	19	18	1
Esperança Nova	-	-	-	-	-	-	-	-	-
Espigão Alto do Iguaçu	1	-	-	-	-	1	-	-	-
Farol	-	-	-	-	-	-	-	-	-
Faxinal	58	27	14	4	9	31	30	29	1
Fazenda Rio Grande	204	86	60	12	14	118	104	100	4
Fênix	13	8	5	1	2	5	8	8	-
Fernandes Pinheiro	6	2	1	1	-	4	5	4	1
Figueira	24	12	6	4	2	12	12	12	-
Flor da Serra do Sul	-	-	-	-	-	-	-	-	-
Floraí	-	-	-	-	-	-	-	-	-
Floresta	15	7	6	-	1	8	7	6	1
Florestópolis	20	8	3	2	3	12	9	9	-
Flórida	5	-	-	-	-	5	-	-	-
Formosa do Oeste	24	13	5	1	7	11	14	14	-
Foz do Iguaçu	2.660	912	611	115	186	1.748	1.041	1.028	13
Foz do Jordão	15	4	-	2	2	11	4	4	-
Francisco Alves	1	1	1	-	-	-	1	1	-
Francisco Beltrão	1.137	400	320	20	60	737	497	492	5
General Carneiro	18	6	4	2	-	12	7	7	-
Godoy Moreira	1	1	1	-	-	-	1	1	-
Goioerê	227	118	94	5	19	109	151	150	1
Goioxim	-	-	-	-	-	-	-	-	-
Grandes Rios	4	1	-	-	1	3	1	1	-
Guaíra	210	110	71	9	30	100	134	130	4
Guairaçá	16	3	2	-	1	13	6	6	-
Guamiranga	6	2	-	-	2	4	2	2	-
Guapirama	2	2	2	-	-	-	3	3	-
Guaporema	2	1	-	1	-	1	1	1	-
Guaraci	6	-	-	-	-	6	-	-	-
Guaraniaçu	46	12	6	2	4	34	15	12	3
Guarapuava	1.533	679	466	75	138	854	756	744	12
Guaraqueçaba	5	2	1	1	-	3	2	2	-
Guaratuba	312	125	83	16	26	187	158	157	1
Honório Serpa	4	2	1	1	-	2	2	2	-
Ibaiti	86	41	23	7	11	45	57	54	3
Ibema	8	4	3	-	1	4	5	5	-
Ibiporã	236	124	83	15	26	112	150	150	-
Icaraíma	11	3	2	1	-	8	3	2	1
Iguaraçu	-	-	-	-	-	-	-	-	-
Iguatu	-	-	-	-	-	-	-	-	-
Imbaú	4	2	1	-	1	2	2	2	-
Imbituva	84	37	22	7	8	47	62	62	-
Inácio Martins	7	4	3	-	1	3	4	4	-
Inajá	-	-	-	-	-	-	-	-	-
Indianópolis	15	7	3	4	-	8	9	9	-
Ipiranga	33	12	8	2	2	21	15	15	-
Iporã	48	19	17	1	1	29	21	20	1
Iracema do Oeste	4	2	-	-	2	2	2	2	-
Irati	400	168	119	15	34	232	188	188	-
Iretama	5	2	1	1	-	3	2	2	-

Continua

**ACIDENTES DE TRÂNSITO NAS VIAS MUNICIPAIS DO ESTADO DO PARANÁ,  
SEGUNDO OS MUNICÍPIOS ANO 2010**

LOCALIZAÇÃO	ACIDENTES						VÍTIMAS		
	TOTAL GERAL	ACIDENTES COM VÍTIMAS				ACID S/ VÍTIMAS	TOTAL	FERIDOS	MORTOS NO LOCAL
		TOTAL	COLISÃO e ABALR.	ATROPE- LAMENTO	OUTROS				
Itaguajé	12	1	1	-	-	11	1	-	1
Itaipulândia	60	47	26	4	17	13	75	75	-
Itambaracá	6	3	1	-	2	3	3	3	-
Itambé	10	4	3	1	-	6	7	7	-
Itapejara do Oeste	30	4	3	-	1	26	5	5	-
Itaperuçu	19	9	3	2	4	10	10	8	2
Itaúna do Sul	10	3	2	-	1	7	4	4	-
Ivaí	14	8	4	1	3	6	11	11	-
Ivaiporã	194	98	60	15	23	96	116	115	1
Ivaté	19	3	3	-	-	16	4	2	2
Ivatuba	6	2	-	-	2	4	2	2	-
Jaboti	5	-	-	-	-	5	-	-	-
Jacarezinho	298	108	78	5	25	190	129	129	-
Jaguapitã	36	12	9	2	1	24	14	13	1
Jaguariaíva	55	13	8	5	-	42	15	15	-
Jandaia do Sul	160	50	26	8	16	110	56	55	1
Janiópolis	-	-	-	-	-	-	-	-	-
Japira	4	1	1	-	-	3	1	1	-
Japurá	12	3	1	2	-	9	4	4	-
Jardim Alegre	-	-	-	-	-	-	-	-	-
Jardim Olinda	-	-	-	-	-	-	-	-	-
Jataizinho	19	6	4	1	1	13	7	7	-
Jesuítas	33	16	8	-	8	17	21	21	-
Joaquim Távora	32	13	10	1	2	19	16	16	-
Jundiá do Sul	3	-	-	-	-	3	-	-	-
Juranda	7	3	3	-	-	4	4	4	-
Jussara	1	-	-	-	-	1	-	-	-
Kaloré	2	2	1	-	1	-	3	2	1
Lapa	136	42	34	5	3	94	43	43	-
Laranjal	4	2	-	1	1	2	3	3	-
Laranjeiras do Sul	146	41	30	8	3	105	57	57	-
Leópolis	6	1	-	-	1	5	1	-	1
Lidianópolis	-	-	-	-	-	-	-	-	-
Lindoeste	1	-	-	-	-	1	-	-	-
Loanda	111	49	40	4	5	62	55	53	2
Lobato	19	7	3	-	4	12	17	17	-
Londrina	5.676	2.052	1.472	214	366	3.624	2.519	2.483	36
Luiziana	-	-	-	-	-	-	-	-	-
Lunardelli	-	-	-	-	-	-	-	-	-
Lupionópolis	2	2	1	-	1	-	2	2	-
Mallet	39	22	9	7	6	17	24	24	-
Mamborê	23	5	4	-	1	18	5	4	1
Mandaguaçu	29	28	21	3	4	1	35	35	-
Mandaguari	220	123	63	11	49	97	142	141	1
Mandirituba	9	4	3	-	1	5	4	4	-
Manfrinópolis	2	-	-	-	-	2	-	-	-
Mangueirinha	40	9	6	1	2	31	12	10	2
Manoel Ribas	4	-	-	-	-	4	-	-	-
Marechal Cândido Rondon	593	355	260	17	78	238	407	400	7
Maria Helena	-	-	-	-	-	-	-	-	-
Marialva	140	92	54	8	30	48	116	115	1
Marilândia do Sul	19	9	4	2	3	10	11	9	2

Continua



**ACIDENTES DE TRÂNSITO NAS VIAS MUNICIPAIS DO ESTADO DO PARANÁ,  
SEGUNDO OS MUNICÍPIOS ANO 2010**

LOCALIZAÇÃO	ACIDENTES						VÍTIMAS		
	TOTAL GERAL	ACIDENTES COM VÍTIMAS				ACID S/ VÍTIMAS	TOTAL	FERIDOS	MORTOS NO LOCAL
		TOTAL	COLISÃO e ABALR.	ATROPE- LAMENTO	OUTROS				
Marilena	16	8	5	2	1	8	11	11	-
Mariluz	14	6	4	1	1	8	8	8	-
Maringá	6.644	3.462	2.007	305	1.150	3.182	4.187	4.159	28
Mariópolis	19	7	5	1	1	12	8	8	-
Maripá	8	5	4	1	-	3	6	6	-
Marmeleiro	71	15	9	4	2	56	16	16	-
Marquinho	1	-	-	-	-	1	-	-	-
Marumbi	8	5	2	1	2	3	5	5	-
Matelândia	65	21	12	3	6	44	27	26	1
Matinhos	221	58	42	8	8	163	64	63	1
Mato Rico	1	1	-	-	1	-	12	10	2
Mauá da Serra	3	2	1	1	-	1	2	2	-
Medianeira	501	192	150	14	28	309	228	226	2
Mercedes	17	4	1	-	3	13	4	4	-
Mirador	-	-	-	-	-	-	-	-	-
Miraselva	1	-	-	-	-	1	-	-	-
Missal	31	4	2	-	2	27	4	4	-
Moreira Sales	-	-	-	-	-	-	-	-	-
Morretes	53	27	18	4	5	26	36	34	2
Munhoz de Melo	-	-	-	-	-	-	-	-	-
Nossa Senhora das Graças	1	1	1	-	-	-	1	1	-
Nova Aliança do Ivaí	2	-	-	-	-	2	-	-	-
Nova América da Colina	2	1	1	-	-	1	1	1	-
Nova Aurora	84	32	12	8	12	52	35	35	-
Nova Cantu	2	2	1	-	1	-	4	4	-
Nova Esperança	206	87	65	9	13	119	104	101	3
Nova Esperança do Sudoeste	-	-	-	-	-	-	-	-	-
Nova Fátima	10	2	2	-	-	8	2	2	-
Nova Laranjeiras	1	1	-	1	-	-	3	3	-
Nova Londrina	80	25	10	4	11	55	27	27	-
Nova Olímpia	11	4	3	-	1	7	4	4	-
Nova Prata do Iguaçu	31	15	11	1	3	16	18	17	1
Nova Santa Bárbara	6	1	-	1	-	5	1	1	-
Nova Santa Rosa	40	22	13	2	7	18	24	22	2
Nova Tebas	3	2	-	2	-	1	2	1	1
Novo Itacolomi	6	5	2	1	2	1	6	6	-
Ortigueira	25	8	4	1	3	17	10	8	2
Ourizona	1	1	-	1	-	-	1	1	-
Ouro Verde do Oeste	-	-	-	-	-	-	-	-	-
Paiçandu	138	106	71	14	21	32	139	138	1
Palmas	364	193	98	38	57	171	246	242	4
Palmeira	42	4	4	-	-	38	5	5	-
Palmital	22	10	8	1	1	12	12	12	-
Palotina	261	129	111	3	15	132	158	153	5
Paraíso do Norte	68	12	8	2	2	56	16	14	2
Paranacity	41	21	13	1	7	20	25	24	1
Paranaguá	937	395	301	39	55	542	473	468	5
Paranapoema	-	-	-	-	-	-	-	-	-
Paranavaí	966	451	311	36	104	515	570	555	15
Pato Bragado	23	8	7	-	1	15	8	8	-
Pato Branco	1.164	295	202	39	54	869	339	336	3
Paula Freitas	4	1	-	-	1	3	1	1	-

Continua

**ACIDENTES DE TRÂNSITO NAS VIAS MUNICIPAIS DO ESTADO DO PARANÁ,  
SEGUNDO OS MUNICÍPIOS ANO 2010**

LOCALIZAÇÃO	ACIDENTES						VÍTIMAS		
	TOTAL GERAL	ACIDENTES COM VÍTIMAS				ACID S/ VÍTIMAS	TOTAL	FERIDOS	MORTOS NO LOCAL
		TOTAL	COLISÃO e ABALR.	ATROPE- LAMENTO	OUTROS				
Paulo Frontin	8	5	3	-	2	3	9	9	-
Peabiru	19	8	6	1	1	11	10	10	-
Perobal	-	-	-	-	-	-	-	-	-
Pérola	31	8	4	1	3	23	12	12	-
Pérola do Oeste	11	6	2	1	3	5	7	7	-
Piên	44	26	15	2	9	18	28	28	-
Pinhais	813	256	189	38	29	557	321	316	5
Pinhal de São Bento	12	7	3	1	3	5	7	7	-
Pinhalão	20	8	4	2	2	12	8	8	-
Pinhão	-	-	-	-	-	-	-	-	-
Piraí do Sul	63	22	16	5	1	41	24	23	1
Piraquara	173	83	49	17	17	90	100	99	1
Pitanga	59	37	26	4	7	22	40	37	3
Pitangueiras	4	3	3	-	-	1	5	5	-
Planaltina do Paraná	3	1	1	-	-	2	1	-	1
Planalto	54	29	9	2	18	25	39	39	-
Ponta Grossa	3.259	872	524	152	196	2.387	1.108	1.105	3
Pontal do Paraná	44	8	2	2	4	36	8	8	-
Porecatu	51	16	8	2	6	35	20	20	-
Porto Amazonas	4	1	-	-	1	3	1	1	-
Porto Barreiro	-	-	-	-	-	-	-	-	-
Porto Rico	-	-	-	-	-	-	-	-	-
Porto Vitória	5	-	-	-	-	5	-	-	-
Prado Ferreira	1	-	-	-	-	1	-	-	-
Pranchita	16	3	2	1	-	13	3	3	-
Presidente Castelo Branco	-	-	-	-	-	-	-	-	-
Primeiro de Maio	32	10	5	-	5	22	12	12	-
Prudentópolis	100	48	30	7	11	52	55	53	2
Quarto Centenário	-	-	-	-	-	-	-	-	-
Quatiguá	6	2	1	1	-	4	3	3	-
Quatro Barras	113	31	19	2	10	82	48	48	-
Quatro Pontes	28	17	8	-	9	11	20	20	-
Quedas do Iguaçu	161	61	38	11	12	100	81	80	1
Querência do Norte	5	3	2	-	1	2	3	2	1
Quinta do Sol	10	2	1	1	-	8	2	2	-
Quitandinha	34	12	6	3	3	22	18	17	1
Ramilândia	7	4	1	-	3	3	4	4	-
Rancho Alegre	14	8	6	1	1	6	11	11	-
Rancho Alegre do Oeste	1	1	-	-	1	-	1	1	-
Realeza	83	37	25	5	7	46	40	38	2
Rebouças	26	16	11	3	2	10	21	20	1
Renascença	24	12	8	1	3	12	16	16	-
Reserva	37	21	5	2	14	16	24	24	-
Reserva do Iguaçu	3	1	1	-	-	2	2	2	-
Ribeirão Claro	42	18	7	5	6	24	24	24	-
Ribeirão do Pinhal	45	18	4	5	9	27	20	20	-
Rio Azul	18	6	4	1	1	12	6	5	1
Rio Bom	9	6	1	1	4	3	6	6	-
Rio Bonito do Iguaçu	8	1	1	-	-	7	1	1	-
Rio Branco do Ivaí	9	6	1	1	4	3	7	7	-
Rio Branco do Sul	44	10	7	1	2	34	15	15	-
Rio Negro	342	146	103	9	34	196	177	177	-

Continua

**ACIDENTES DE TRÂNSITO NAS VIAS MUNICIPAIS DO ESTADO DO PARANÁ,  
SEGUNDO OS MUNICÍPIOS ANO 2010**

LOCALIZAÇÃO	ACIDENTES						VÍTIMAS		
	TOTAL GERAL	ACIDENTES COM VÍTIMAS				ACID S/ VÍTIMAS	TOTAL	FERIDOS	MORTOS NO LOCAL
		TOTAL	COLISÃO e ABALR.	ATROPE- LAMENTO	OUTROS				
Rolândia	391	190	147	13	30	201	207	-	
Roncador	12	2	2	-	-	10	3	-	
Rondon	37	9	6	2	1	28	11	-	
Rosário do Ivaí	2	2	1	-	1	-	4	-	
Sabáudia	4	1	-	-	1	3	1	-	
Salgado Filho	1	1	-	1	-	-	1	-	
Salto do Itararé	4	3	-	-	3	1	3	-	
Salto do Lontra	49	18	9	6	3	31	19	-	
Santa Amélia	3	1	-	-	1	2	1	-	
Santa Cecília do Pavão	3	1	-	1	-	2	1	-	
Santa Cruz do Monte Castelo	18	7	4	-	3	11	7	-	
Santa Fé	34	17	9	2	6	17	19	-	
Santa Helena	187	130	74	12	44	57	159	2	
Santa Inês	1	-	-	-	-	1	-	-	
Santa Isabel do Ivaí	35	20	10	3	7	15	20	-	
Santa Izabel do Oeste	41	21	16	-	5	20	18	3	
Santa Lúcia	3	3	2	1	-	-	3	-	
Santa Maria do Oeste	5	4	4	-	-	1	4	-	
Santa Mariana	34	10	7	2	1	24	10	-	
Santa Mônica	1	1	-	-	1	-	1	-	
Santa Tereza do Oeste	17	10	5	3	2	7	12	1	
Santa Terezinha do Itaipú	93	28	18	4	6	65	30	1	
Santana do Itararé	3	2	1	1	-	1	3	-	
Santo Antônio da Platina	308	167	118	19	30	141	186	3	
Santo Antônio do Caiuá	11	6	2	-	4	5	7	-	
Santo Antônio do Paraíso	2	1	-	-	1	1	-	1	
Santo Antônio do Sudoeste	77	24	13	5	6	53	27	-	
Santo Inácio	11	2	2	-	-	9	2	-	
São Carlos do Ivaí	18	2	1	1	-	16	2	-	
São Jerônimo da Serra	14	6	2	1	3	8	7	2	
São João	73	33	27	3	3	40	40	-	
São João do Caiuá	7	4	1	2	1	3	5	-	
São João do Ivaí	32	11	8	-	3	21	12	-	
São João do Triunfo	3	2	2	-	-	1	2	-	
São Jorge do Ivaí	27	7	3	2	2	20	8	-	
São Jorge do Oeste	26	4	4	-	-	22	6	2	
São Jorge do Patriocínio	-	-	-	-	-	-	-	-	
São José da Boa Vista	4	2	-	2	-	2	2	-	
São José das Palmeiras	10	6	2	1	3	4	9	-	
São José dos Pinhais	2.241	582	400	53	129	1.659	691	5	
São Manoel do Paraná	1	-	-	-	-	1	-	-	
São Mateus do Sul	191	60	40	8	12	131	68	-	
São Miguel do Guaçu	154	69	53	8	8	85	92	3	
São Pedro do Guaçu	-	-	-	-	-	-	-	-	
São Pedro do Ivaí	35	8	3	2	3	27	11	-	
São Pedro do Paraná	-	-	-	-	-	-	-	-	
São Sebastião da Amoreira	12	2	2	-	-	10	3	-	
São Tomé	4	2	-	1	1	2	2	-	
Sapopema	11	5	1	2	2	6	5	-	
Sarandi	486	337	199	41	97	149	412	3	
Saudade do Guaçu	11	2	-	1	1	9	2	-	
Sengés	28	10	5	4	1	18	13	-	

**ACIDENTES DE TRÂNSITO NAS VIAS MUNICIPAIS DO ESTADO DO PARANÁ,  
SEGUNDO OS MUNICÍPIOS ANO 2010**

LOCALIZAÇÃO	ACIDENTES						VÍTIMAS		
	TOTAL GERAL	ACIDENTES COM VÍTIMAS				ACID S/ VÍTIMAS	TOTAL	FERIDOS	MORTOS NO LOCAL
		TOTAL	COLISÃO e ABALR.	ATROPE- LAMENTO	OUTROS				
Serranópolis do Iguaçu	21	8	3	1	4	13	10	-	
Sertaneja	18	6	3	-	3	12	6	-	
Sertanópolis	108	38	28	1	9	70	41	-	
Siqueira Campos	51	13	11	-	2	38	15	-	
Sulina	5	3	3	-	-	2	4	-	
Tamarana	16	11	10	1	-	5	17	1	
Tamboara	13	5	3	-	2	8	6	-	
Tapejara	57	20	10	3	7	37	25	-	
Tapira	8	3	1	-	2	5	3	-	
Teixeira Soares	25	9	6	1	2	16	10	-	
Telêmaco Borba	325	178	107	25	46	147	232	-	
Terra Boa	84	35	24	7	4	49	45	1	
Terra Rica	32	10	5	-	5	22	12	2	
Terra Roxa	67	35	20	5	10	32	39	2	
Tibagi	27	10	7	2	1	17	10	-	
Tijucas do Sul	14	5	4	1	-	9	6	-	
Toledo	1.568	776	599	41	136	792	987	3	
Tomazina	8	4	1	1	2	4	5	-	
Três Barras do Paraná	40	12	7	1	4	28	15	-	
Tunas do Paraná	-	-	-	-	-	-	-	-	
Tuneiras do Oeste	8	4	1	-	3	4	4	-	
Tupãssi	4	2	2	-	-	2	5	2	
Turvo	21	10	4	1	5	11	13	1	
Ubiratã	138	63	43	5	15	75	75	2	
Umuarama	1.297	452	353	41	58	845	536	4	
União da Vitória	524	202	140	28	34	322	251	2	
Uniflor	-	-	-	-	-	-	-	-	
Uraí	24	1	-	-	1	23	1	-	
Ventania	11	4	2	2	-	7	5	-	
Vera Cruz do Oeste	16	3	1	1	1	13	4	-	
Verê	-	-	-	-	-	-	-	-	
Virmond	2	1	1	-	-	1	1	-	
Vitorino	1	1	1	-	-	-	1	-	
Wenceslau Braz	77	22	9	4	9	55	29	1	
Xambê	-	-	-	-	-	-	-	-	
<b>TOTAL</b>	<b>83.354</b>	<b>30.104</b>	<b>19.290</b>	<b>3.420</b>	<b>7.394</b>	<b>53.250</b>	<b>36.824</b>	<b>438</b>	

FONTE: BPTRAN - P/3 Planejamento e C.T.I. Centro de Tecnologia e Informações  
Polícia Militar do Paraná

NOTA : - Não foram incluídos acidentes ocorridos nas Rodovias Estaduais e Federais.

**ACIDENTES DE TRÂNSITO NAS VIAS MUNICIPAIS COM AS MAIORES FROTAS DE VEÍCULOS DO ESTADO DO PARANÁ,  
PERÍODO - 2008 / 2010**

MUNICÍPIO	TOTAL DA FROTA					TOTAL DE ACIDENTES					TOTAL DE VÍTIMAS				
	2008	2009	%	2010	%	2008	2009	%	2010	%	2008	2009	%	2010	%
CURITIBA	1.097.830	1.149.456	4,70	1.197.974	4,22	26.984	24.212	-10,27	25.109	3,70	9.423	7.358	-21,91	7.286	-0,98
LONDRINA	251.351	266.812	6,15	284.867	6,77	6.188	5.606	-9,41	5.676	1,25	3.276	2.734	-16,54	2.519	-7,86
MARINGÁ	203.660	220.294	8,17	237.656	7,88	6.686	6.505	-2,71	6.644	2,14	4.475	4.242	-5,21	4.187	-1,30
CASCADEL	135.353	145.215	7,29	157.748	8,63	3.560	3.618	1,63	3.555	-1,74	2.074	1.797	-13,36	1.903	5,90
PONTA GROSSA	120.707	129.530	7,31	140.331	8,34	2.514	2.366	-5,89	3.259	37,74	1.131	1.090	-3,63	1.108	1,65
FOZ DO IGUAÇU	103.356	110.357	6,77	118.804	7,65	2.490	2.370	-4,82	2.660	12,24	1.177	1.005	-14,61	1.041	3,58
SAO JOSÉ DOS PINHAIS	105.310	115.852	10,01	129.319	11,62	2.093	2.010	-3,97	2.241	11,49	923	785	-14,95	691	-11,97
COLOMBO	68.190	75.018	10,01	84.166	12,19	544	552	1,47	599	8,51	361	330	-8,59	323	-2,12
GUARAPUAVA	58.341	63.227	8,37	69.239	9,51	1.391	1.358	-2,37	1.533	12,89	747	658	-11,91	756	14,89
TOLEDO	56.848	61.690	8,52	66.933	8,50	1.465	1.561	6,55	1.568	0,45	1.088	1.096	0,74	987	-9,95
ARAPONGAS	51.432	54.822	6,59	58.884	7,41	1.389	1.204	-13,32	1.330	10,47	1.039	842	-18,96	907	7,72
APUCARANA	50.186	53.803	7,21	57.601	7,06	1.537	1.259	-18,09	1.330	5,64	1.118	699	-37,48	824	17,88
UMUARAMA	48.418	52.393	8,21	56.219	7,30	1.003	1.032	2,89	1.297	25,68	309	350	13,27	536	53,14
PINHAIS	47.077	51.225	8,81	56.597	10,49	806	717	-11,04	813	13,39	463	382	-17,49	321	-15,97
ARAUCÁRIA	45.220	49.876	10,30	56.137	12,55	695	763	9,78	787	3,15	304	314	3,29	309	-1,59

FONTE: BPTRAN - P/3 Planejamento e C.T.I. Centro de Tecnologia e Informações

Polícia Militar do Paraná

NOTA : - Não foram incluídos acidentes ocorridos nas Rodovias Estaduais e Federais.

**ACIDENTES DE TRÂNSITO COM E SEM VÍTIMAS, REGISTRADOS NO ESTADO DO PARANÁ, POR LOCALIZAÇÃO,  
SEGUNDO OS MESES - PERÍODO 2009 / 2010**

MESES	TOTAL DO ESTADO			CAPITAL			INTERIOR			RODOVIAS ESTADUAIS			RODOVIAS FEDERAIS (1)		
	2009	2010	%	2009	2010	%	2009	2010	%	2009	2010	%	2009	2010	%
JAN	7.738	8.131	5,08	1.546	1.605	3,82	3.981	4.089	2,71	718	812	13,09	1.493	1.625	8,84
FEV	7.582	8.022	5,80	1.612	1.611	-0,06	3.892	4.055	4,19	743	825	11,04	1.335	1.531	14,68
MAR	9.093	10.084	10,90	2.266	2.357	4,02	4.722	5.133	8,70	794	926	16,62	1.311	1.668	27,23
ABR	9.032	9.594	6,22	2.132	2.175	2,02	4.715	4.821	2,25	837	922	10,16	1.348	1.676	24,33
MAI	9.132	10.268	12,44	2.193	2.302	4,97	4.872	5.181	6,34	872	974	11,70	1.195	1.811	51,55
JUN	8.977	9.740	8,50	2.109	2.151	1,99	4.712	5.003	6,18	782	938	19,95	1.374	1.648	19,94
JUL	8.829	9.625	9,02	2.077	2.049	-1,35	4.435	4.827	8,84	764	966	26,44	1.553	1.783	14,81
AGO	8.705	10.040	15,34	2.044	2.334	14,19	4.419	5.025	13,71	853	982	15,12	1.389	1.699	22,32
SET	8.804	9.432	7,13	1.931	1.956	1,29	4.488	4.783	6,57	800	996	24,50	1.585	1.697	7,07
OUT	9.321	10.142	8,81	2.114	2.143	1,37	4.728	5.234	10,70	913	1008	10,41	1.566	1.757	12,20
NOV	9.055	9.590	5,91	2.076	2.150	3,56	4.557	4.797	5,27	864	929	7,52	1.558	1.714	10,01
DEZ	10.053	10.680	6,24	2.112	2.276	7,77	4.919	5.297	7,68	1049	1009	-3,81	1.973	2.098	6,34
<b>TOTAL</b>	<b>106.321</b>	<b>115.348</b>	<b>8,49</b>	<b>24.212</b>	<b>25.109</b>	<b>3,70</b>	<b>54.440</b>	<b>58.245</b>	<b>6,99</b>	<b>9.989</b>	<b>11.287</b>	<b>12,99</b>	<b>17.680</b>	<b>20.707</b>	<b>17,12</b>

FONTE: BPTRAN - P/3 Planejamento e C.T.I. Centro de Tecnologia e Informações

Polícia Militar do Paraná

DPRF- Núcleo de Registro de Acidentes e Medicina da Polícia Rodoviária Federal

Batalhão de Polícia Rodoviária Estadual

**ACIDENTES DE TRÂNSITO NO ESTADO DO PARANÁ  
POR NATUREZA, SEGUNDO OS MESES ANO 2010**

MÊS	TOTAL GERAL	COM VÍTIMA			SEM VÍTIMA	
		TOTAL	COLISÃO e ABALR.	ATROPE- LAMENTO		OUTROS
JAN	8.131	3.045	1.779	305	961	5.086
FEV	8.022	3.130	1.887	308	935	4.892
MAR	10.084	3.768	2.264	439	1.065	6.316
ABR	9.594	3.747	2.252	385	1.110	5.847
MAI	10.268	3.930	2.366	405	1.159	6.338
JUN	9.740	3.756	2.252	393	1.111	5.984
JUL	9.625	3.619	2.113	370	1.136	6.006
AGO	10.040	3.784	2.260	401	1.123	6.256
SET	9.432	3.664	2.148	352	1.164	5.768
OUT	10.142	3.934	2.335	380	1.219	6.208
NOV	9.590	3.621	2.107	335	1.179	5.969
DEZ	10.680	3.802	2.268	344	1.190	6.878
<b>TOTAL</b>	<b>115.348</b>	<b>43.800</b>	<b>26.031</b>	<b>4.417</b>	<b>13.352</b>	<b>71.548</b>

**ACIDENTES DE TRÂNSITO NO ESTADO DO PARANÁ  
POR NATUREZA - PERÍODO 2009 / 2010**

ANO	TOTAL GERAL	COM VÍTIMA			SEM VÍTIMA	
		TOTAL	COLISÃO e ABALR.	ATROPE- LAMENTO		OUTROS
2009	106.321	41.301	24.431	4.348	12.522	65.020
2010	115.348	43.800	26.031	4.417	13.352	71.548
%	8,49	6,05	6,55	1,59	6,63	10,04

FONTE: BPTRAN - P/3 Planejamento e C.T.I. Centro de Tecnologia e Informações

Polícia Militar do Paraná

Batalhão de Polícia Rodoviária Estadual

DPRF- Núcleo de Registro de Acidentes e Medicina da Polícia Rodoviária Federal

**ACIDENTES DE TRÂNSITO EM CURITIBA POR NATUREZA  
SEGUNDO OS MESES - ANO 2010**

MÊS	TOTAL GERAL	COM VÍTIMA			SEM VÍTIMA	
		TOTAL	COLISÃO e ABALR.	ATROPE- LAMENTO		OUTROS
JAN	1.605	399	213	60	126	1.206
FEV	1.611	391	220	56	115	1.220
MAR	2.357	510	273	92	145	1.847
ABR	2.175	539	297	72	170	1.636
MAI	2.302	533	297	64	172	1.769
JUN	2.151	513	256	84	173	1.638
JUL	2.049	479	278	55	146	1.570
AGO	2.334	509	277	87	145	1.825
SET	1.956	494	283	61	150	1.462
OUT	2.143	533	284	75	174	1.610
NOV	2.150	511	278	70	163	1.639
DEZ	2.276	467	267	62	138	1.809
<b>TOTAL</b>	<b>25.109</b>	<b>5.878</b>	<b>3.223</b>	<b>838</b>	<b>1.817</b>	<b>19.231</b>

**ACIDENTES DE TRÂNSITO EM CURITIBA POR NATUREZA  
PERÍODO 2009 / 2010**

ANO	TOTAL GERAL	COM VÍTIMA			SEM VÍTIMA	
		TOTAL	COLISÃO e ABALR.	ATROPE- LAMENTO		OUTROS
2009	24.212	6.079	3.241	896	1.942	18.133
2010	25.109	5.878	3.223	838	1.817	19.231
%	3,70	-3,31	-0,56	-6,47	-6,44	6,06

FONTE: BPTRAN - P/3 Planejamento e C.T.I. Centro de Tecnologia e Informações



**ACIDENTES DE TRÂNSITO NO INTERIOR DO PARANÁ  
POR NATUREZA, SEGUNDO OS MESES ANO 2010**

MÊS	TOTAL GERAL	COM VÍTIMA			SEM VÍTIMA	
		TOTAL	COLISÃO e ABALR.	ATROPELAMENTO		OUTROS
JAN	4.089	1.688	1.118	178	392	2.401
FEV	4.055	1.726	1.157	183	386	2.329
MAR	5.133	2.128	1.426	248	454	3.005
ABR	4.821	2.007	1.344	208	455	2.814
MAI	5.181	2.117	1.395	250	472	3.064
JUN	5.003	2.127	1.428	222	477	2.876
JUL	4.827	1.993	1.288	226	479	2.834
AGO	5.025	2.127	1.414	224	489	2.898
SET	4.783	2.034	1.346	216	472	2.749
OUT	5.234	2.206	1.465	226	515	3.028
NOV	4.797	1.986	1.294	197	495	2.811
DEZ	5.297	2.087	1.392	204	491	3.210
<b>TOTAL</b>	<b>58.245</b>	<b>24.226</b>	<b>16.067</b>	<b>2.582</b>	<b>5.577</b>	<b>34.019</b>

**ACIDENTES DE TRÂNSITO NO INTERIOR DO PARANÁ,  
POR NATUREZA - PERÍODO 2009 / 2010**

ANO	TOTAL GERAL	COM VÍTIMA			SEM VÍTIMA	
		TOTAL	COLISÃO e ABALR.	ATROPELAMENTO		OUTROS
2009	54.440	23.359	15.522	2.595	5.242	31.081
2010	58.245	24.226	16.067	2.582	5.577	34.019
%	6,99	3,71	3,51	-0,50	6,39	9,45

FONTE: Polícia Militar do Paraná

**ACIDENTES DE TRÂNSITO NAS RODOVIAS ESTADUAIS DO PARANÁ,  
POR NATUREZA, SEGUNDO OS MESES ANO 2010**

MÊS	TOTAL GERAL	COM VÍTIMA			SEM VÍTIMA	
		TOTAL	COLISÃO e ABALR.	ATROPE-LAMENTO		OUTROS
JAN	812	375	150	22	203	437
FEV	825	434	208	19	207	391
MAR	926	466	190	32	244	460
ABR	922	485	218	37	230	437
MAI	974	548	257	32	259	426
JUN	938	487	212	34	241	451
JUL	966	488	207	29	252	478
AGO	982	523	220	28	275	459
SET	996	523	235	24	264	473
OUT	1.008	520	241	24	255	488
NOV	929	477	211	19	247	452
DEZ	1.009	502	234	17	251	507
<b>TOTAL</b>	<b>11.287</b>	<b>5.828</b>	<b>2.583</b>	<b>317</b>	<b>2.928</b>	<b>5.459</b>

**ACIDENTES DE TRÂNSITO NAS RODOVIAS ESTADUAIS DO PARANÁ,  
POR NATUREZA - PERÍODO 2009 / 2010**

ANO	TOTAL GERAL	COM VÍTIMA			SEM VÍTIMA	
		TOTAL	COLISÃO e ABALR.	ATROPE-LAMENTO		OUTROS
2009	9.989	5.235	2.244	286	2.705	4.754
2010	11.287	5.828	2.583	317	2.928	5.459
%	12,99	11,33	15,11	10,84	8,24	14,83

FONTE: Batalhão de Polícia Rodoviária Estadual.

**ACIDENTES DE TRÂNSITO NAS RODOVIAS FEDERAIS DO PARANÁ,  
POR NATUREZA, SEGUNDO OS MESES ANO 2010**

MÊS	TOTAL GERAL	COM VÍTIMA			SEM VÍTIMA	
		TOTAL	COLISÃO e ABALR.	ATROPE-LAMENTO		OUTROS
JAN	1.625	583	298	45	240	1.042
FEV	1.531	579	302	50	227	952
MAR	1.668	664	375	67	222	1.004
ABR	1.676	716	393	68	255	960
MAI	1.811	732	417	59	256	1.079
JUN	1.648	629	356	53	220	1.019
JUL	1.783	659	340	60	259	1.124
AGO	1.699	625	349	62	214	1.074
SET	1.697	613	284	51	278	1.084
OUT	1.757	675	345	55	275	1.082
NOV	1.714	647	324	49	274	1.067
DEZ	2.098	746	375	61	310	1.352
<b>TOTAL</b>	<b>20.707</b>	<b>7.868</b>	<b>4.158</b>	<b>680</b>	<b>3.030</b>	<b>12.839</b>

**ACIDENTES DE TRÂNSITO NAS RODOVIAS FEDERAIS DO PARANÁ,  
POR NATUREZA - PERÍODO 2009 / 2010**

ANO	TOTAL GERAL	COM VÍTIMA			SEM VÍTIMA	
		TOTAL	COLISÃO e ABALR.	ATROPE-LAMENTO		OUTROS
2009	17.680	6.628	3.424	571	2.633	11.052
2010	20.707	7.868	4.158	680	3.030	12.839
%	17,12	18,71	21,44	19,09	15,08	16,17

FONTE: Batalhão de Polícia Rodoviária Estadual.

DPRF- Núcleo de Registro de Acidentes e Medicina da Polícia Rodoviária Federal

## ACIDENTES DE TRÂNSITO COM VÍTIMAS NO ESTADO DO PARANÁ, POR LOCALIZAÇÃO, SEGUNDO A NATUREZA ANO 2010

ESPECIFICAÇÃO		ESTADO	VIAS MUNICIPAIS		RODOVIAS	
			INTERIOR	CAPITAL	ESTADUAIS	FEDERAIS
SEGUNDO A NATUREZA	COLISÃO / ABALR.	26.031	16.067	3.223	2.583	4.158
	TOMB. / CAPOTAM.	2.738	641	10	1.282	805
	ATROPELAMENTO	4.417	2.582	838	317	680
	CHOQUE C/ OBJETO FIXO	3.319	1.743	150	1.023	403
	OUTROS	7.292	3.190	1.657	623	1.822
	NÃO INFORMADO	3	3	-	-	-
<b>TOTAL</b>		<b>43.800</b>	<b>24.226</b>	<b>5.878</b>	<b>5.828</b>	<b>7.868</b>
SEGUNDO O PERÍODO	DIA	25.486	14.593	3.680	2.836	4.377
	NOITE	18.306	9.625	2.198	2.992	3.491
	NÃO INFORMADO	8	8	-	-	-
	<b>TOTAL</b>	<b>43.800</b>	<b>24.226</b>	<b>5.878</b>	<b>5.828</b>	<b>7.868</b>
SEGUNDO A ÁREA	URBANA	30.023	23.543	5.878	602	-
	RURAL	5.901	675	-	5.226	-
	NÃO INFORMADO	7.876	8	-	-	7.868
<b>TOTAL</b>	<b>43.800</b>	<b>24.226</b>	<b>5.878</b>	<b>5.828</b>	<b>7.868</b>	

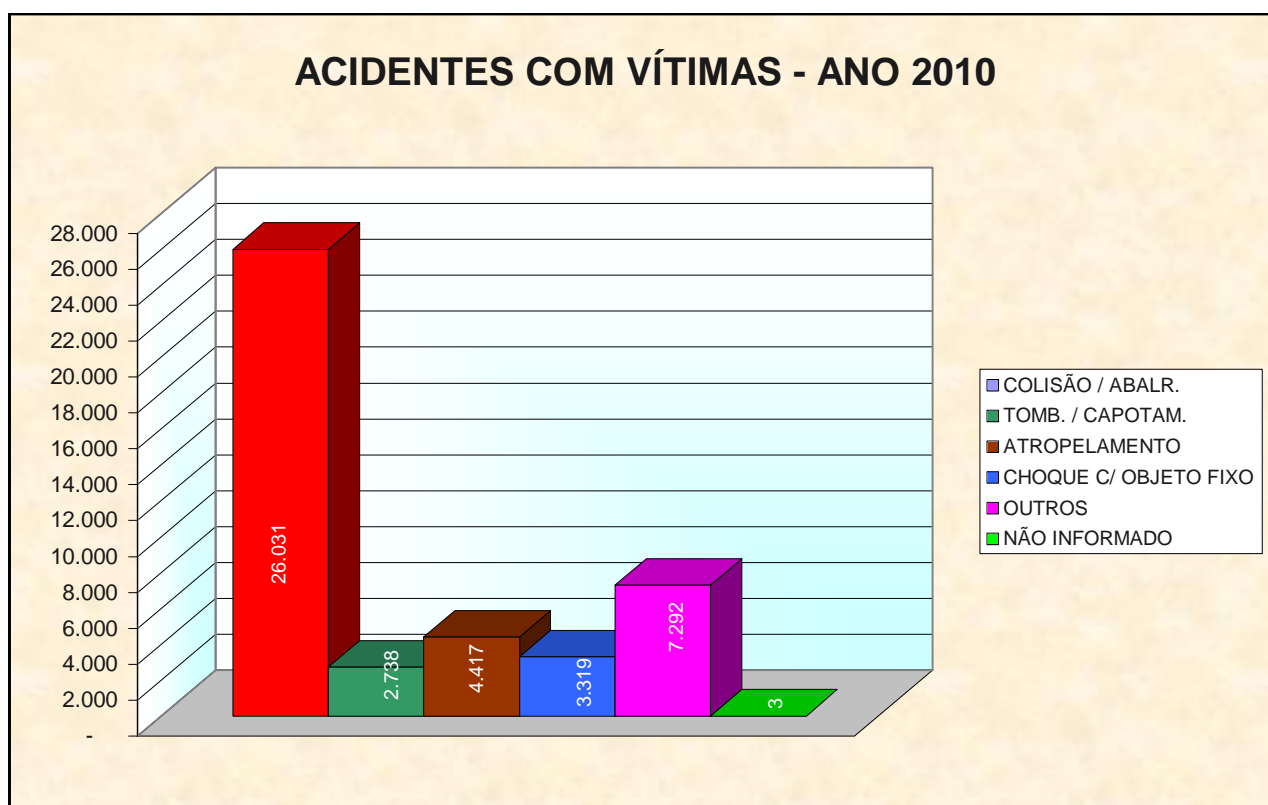

FONTE: BPTRAN - P/3 Planejamento e C.T.I. Centro de Tecnologia e Informações  
 Polícia Militar do Paraná  
 DPRF- Núcleo de Registro de Acidentes e Medicina da Polícia Rodoviária Federal  
 Batalhão de Polícia Rodoviária Estadual

**ACIDENTES DE TRÂNSITO COM VÍTIMAS NO ESTADO DO PARANÁ,  
SEGUNDO OS DIAS DA SEMANA - ANO 2010**

DIAS DA SEMANA	ACIDENTES COM VÍTIMAS				
	TOTAL	VIAS MUNICIPAIS		RODOVIAS	
		Nº	%	Nº	%
SEGUNDA - FEIRA	5.635	3.996	13,27	1.639	11,97
TERÇA - FEIRA	5.524	3.995	13,27	1.529	11,16
QUARTA - FEIRA	5.812	4.231	14,05	1.581	11,54
QUINTA - FEIRA	6.016	4.287	14,24	1.729	12,62
SEXTA - FEIRA	7.195	4.744	15,76	2.451	17,90
SÁBADO	7.784	4.993	16,59	2.791	20,38
DOMINGO	5.828	3.852	12,80	1.976	14,43
NÃO INFORMADO	6	6	0,02	0	0,00
<b>TOTAL</b>	<b>43.800</b>	<b>30.104</b>	<b>100,00</b>	<b>13.696</b>	<b>100,00</b>

**ACIDENTES DE TRÂNSITO COM VÍTIMAS NO ESTADO DO PARANÁ,  
SEGUNDO A FAIXA HORÁRIA - ANO 2010**

FAIXA HORÁRIA	ACIDENTES COM VÍTIMAS				
	TOTAL	VIAS MUNICIPAIS		RODOVIAS	
		Nº	%	Nº	%
00:00 - 05:59	4.013	2.173	7,22	1.840	13,43
06:00 - 11:59	10.408	7.341	24,39	3.067	22,39
12:00 - 17:59	14.936	10.932	36,31	4.004	29,23
18:00 - 23:59	14.437	9.652	32,06	4.785	34,94
NÃO INFORMADO	6	6	0,02	0	0,00
<b>TOTAL</b>	<b>43.800</b>	<b>30.104</b>	<b>100,00</b>	<b>13.696</b>	<b>100,00</b>

FONTE: BPTRAN - P/3 Planejamento e C.T.I. Centro de Tecnologia e Informações

Polícia Militar do Paraná

Batalhão de Polícia Rodoviária Estadual

DPRF- Núcleo de Registro de Acidentes e Medicina da Polícia Rodoviária Federal

## ACIDENTES DE TRÂNSITO - PERÍODO 2009 / 2010

LOCALIZAÇÃO	TOTAL DE ACIDENTES COM E SEM VÍTIMAS			FERIDOS			MORTOS NO LOCAL		
	2009	2010	%	2009	2010	%	2009	2010	%
<b>CAPITAL</b>	24.212	25.109	3,70	7.286	7.195	-1,25	72	91	26,39
<b>INTERIOR</b>	54.440	58.245	6,99	28.420	29.191	2,71	284	347	22,18
<b>RODOVIAS ESTADUAIS</b>	9.989	11.287	12,99	8.366	9.184	9,78	668	746	11,68
<b>RODOVIAS FEDERAIS</b>	17.680	20.707	17,12	10.001	11.357	13,56	674	721	6,97
<b>TOTAL</b>	<b>106.321</b>	<b>115.348</b>	<b>8,49</b>	<b>54.073</b>	<b>56.927</b>	<b>5,28</b>	<b>1.698</b>	<b>1.905</b>	<b>12,19</b>

FONTE: BPTRAN - P/3 Planejamento e C.T.I. Centro de Tecnologia e Informações

Polícia Militar do Paraná

DPRF- Núcleo de Registro de Acidentes e Medicina da Polícia Rodoviária Federal

Batalhão de Polícia Rodoviária Estadual

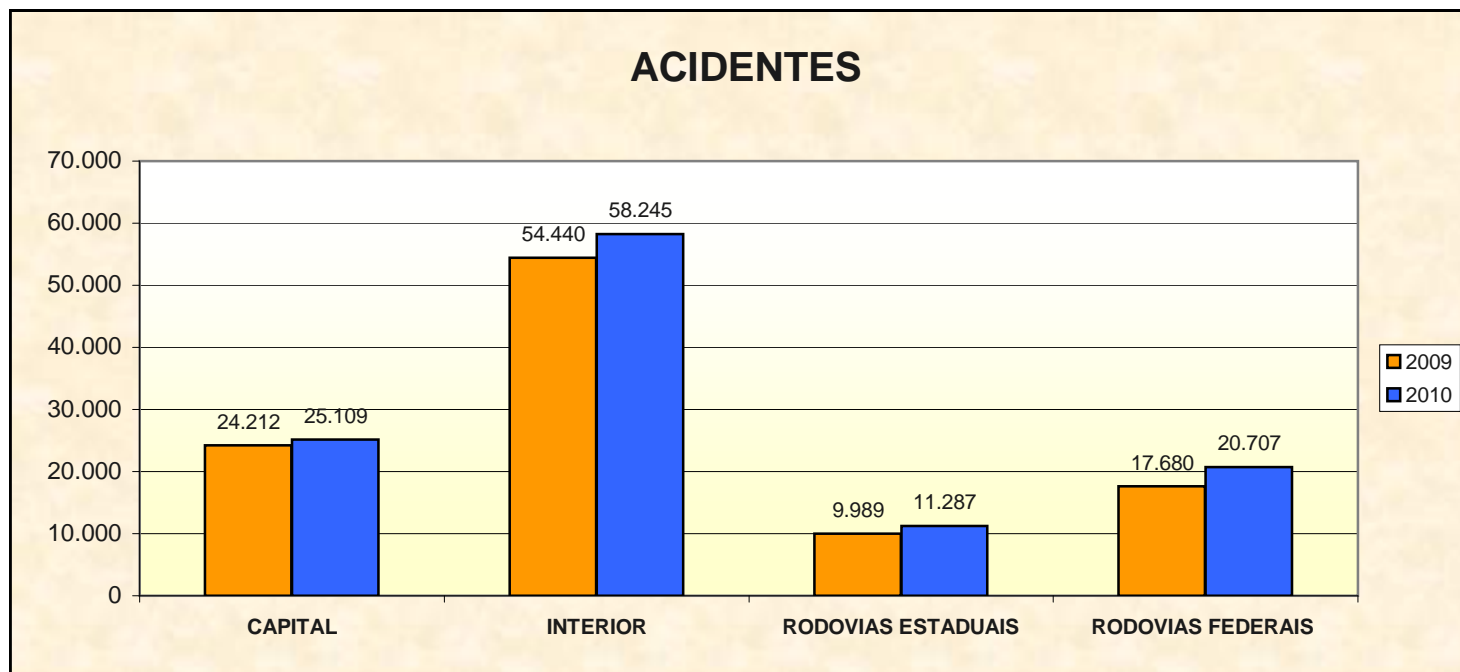

**ACIDENTES DE TRÂNSITO COM VÍTIMAS NO ESTADO DO PARANÁ  
SEGUNDO A NATUREZA - PERÍODO 2005 / 2010**

ACIDENTES		2005	2006	%	2007	%	2008	%	2009	%	2010	%
SEGUNDO A NATUREZA	COLISÃO / ABALR.	21.479	20.574	-4,21	24.630	19,71	26.469	7,47	24.431	-7,70	26.031	6,55
	TOMB. / CAPOTAM.	2.480	2.419	-2,46	2.853	17,94	2.965	3,93	2.445	-17,54	2.738	11,98
	ATROPELAMENTO	4.839	4.326	-10,60	4.833	11,72	4.895	1,28	4.348	-11,17	4.417	1,59
	CHOQUE C/ OBJETO FIXO	3.532	3.275	-7,28	3.719	13,56	3.671	-1,29	3.320	-9,56	3.319	-0,03
	OUTROS/ Ñ INFORMADO	5.999	8.325	38,77	7.483	-10,11	7.631	1,98	6.757	-11,45	7.295	7,96
	<b>TOTAL</b>	<b>38.329</b>	<b>38.919</b>	<b>1,54</b>	<b>43.518</b>	<b>11,82</b>	<b>45.631</b>	<b>4,86</b>	<b>41.301</b>	<b>-9,49</b>	<b>43.800</b>	<b>6,05</b>
SEGUNDO O PERÍODO	DIA	21.654	20.889	-3,53	24.647	17,99	26.395	7,09	24.118	-8,63	25.486	5,67
	NOITE	16.675	15.728	-5,68	18.862	19,93	19.228	1,94	17.174	-10,68	18.306	6,59
	NÃO INFORMADO	-	2.302	0,00	9	0,00	8	0,00	9	12,50	8	-11,11
	<b>TOTAL</b>	<b>38.329</b>	<b>38.919</b>	<b>-9,21</b>	<b>43.518</b>	<b>11,82</b>	<b>45.631</b>	<b>4,86</b>	<b>41.301</b>	<b>-9,49</b>	<b>43.800</b>	<b>6,05</b>

FONTE: BPTRAN - P/3 Planejamento e C.T.I. Centro de Tecnologia e Informações

Polícia Militar do Paraná

DPRF- Núcleo de Registro de Acidentes e Medicina da Polícia Rodoviária Federal

Batalhão de Polícia Rodoviária Estadual

## VEÍCULOS ENVOLVIDOS EM ACIDENTES DE TRÂNSITO COM VÍTIMAS NO ESTADO DO PARANÁ, POR LOCALIZAÇÃO ANO 2010

VEÍCULOS POR TIPO	TOTAL	VIAS MUNICIPAIS		RODOVIAS	
		NÚMERO	%	NÚMERO	%
AUTOMÓVEL/ CAMIONETA	35.823	24.598	46,40	11.225	50,79
ÔNIBUS/ MICRO-ÔNIBUS	1.834	1.430	2,70	404	1,83
CAMINHÃO/ CAMINHONETE	5.945	3.127	5,90	2.818	12,75
REB./SEMI-REBOQUE	538	162	0,31	376	1,70
MOTOCICLETA	25.456	20.445	38,57	5.011	22,67
BICICLETA	2.844	2.277	4,30	567	2,57
OUTRO/ Ñ INFORMADO	2.672	971	1,83	1.701	7,70
<b>TOTAL</b>	<b>75.112</b>	<b>53.010</b>	<b>100,00</b>	<b>22.102</b>	<b>100,00</b>

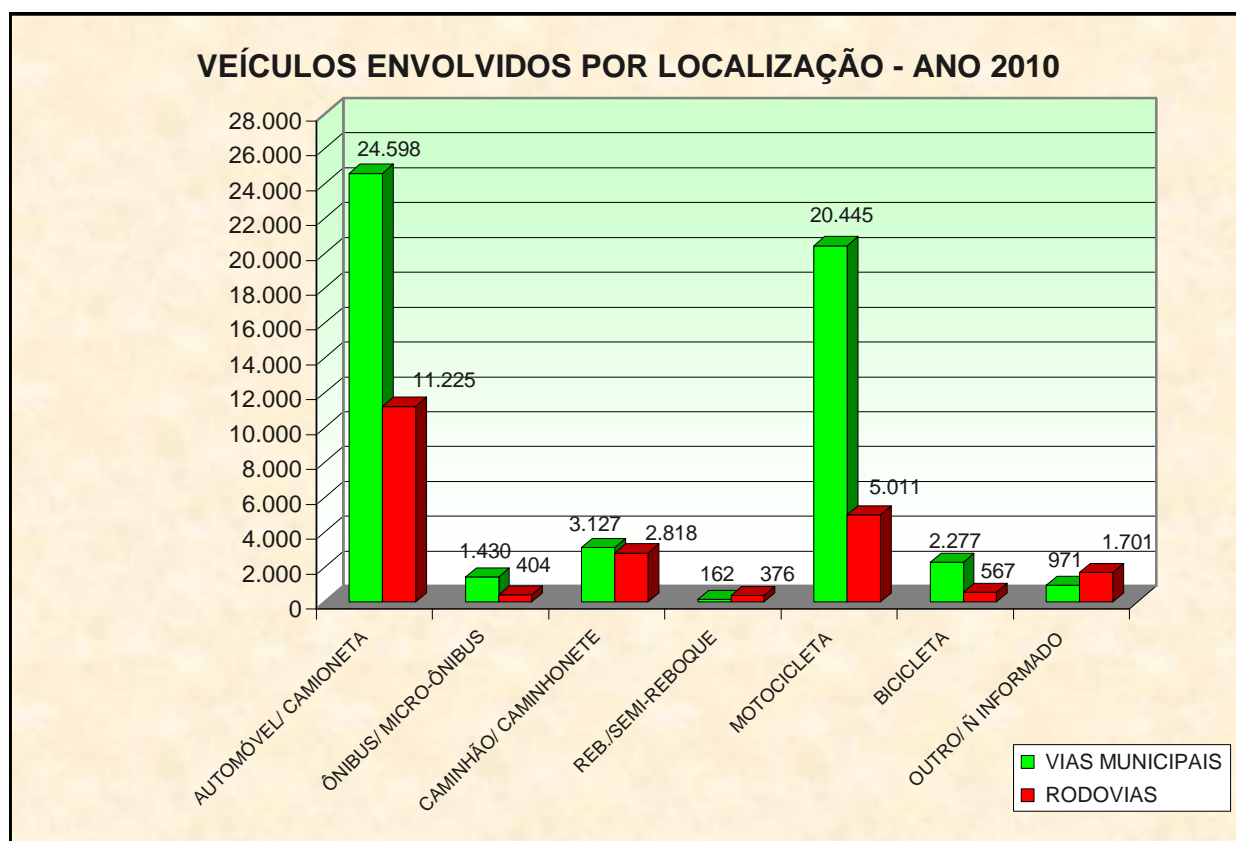

FONTE: BPTRAN - P/3 Planejamento e C.T.I. Centro de Tecnologia e Informações

Polícia Militar do Paraná

DPRF- Núcleo de Registro de Acidentes e Medicina da Polícia Rodoviária Federal

Batalhão de Polícia Rodoviária Estadual



**VEÍCULOS ENVOLVIDOS EM ACIDENTES DE TRÂNSITO COM VÍTIMAS NO ESTADO DO PARANÁ, POR LOCALIZAÇÃO, SEGUNDO O TIPO ANO 2010**

ESPECIFICAÇÃO	ESTADO	VIAS MUNICIPAIS		RODOVIAS	
		INTERIOR	CAPITAL	ESTADUAIS	FEDERAIS
AUTOMÓVEL/ CAMIONETA	35.823	18.700	5.898	5.054	6.171
ÔNIBUS/MICRO-ÔNIBUS	1.834	848	582	151	253
CAMINHÃO/CAMINHONETE	5.945	2.539	588	736	2.082
REB./SEMI-REBOQUE	538	162	-	369	7
MOTOCICLETA	25.456	17.723	2.722	2.154	2.857
BICICLETA	2.844	2.042	235	227	340
OUTROS	2.415	248	490	706	971
NÃO INFORMADO	257	233	-	-	24
<b>TOTAL</b>	<b>75.112</b>	<b>42.495</b>	<b>10.515</b>	<b>9.397</b>	<b>12.705</b>

**VEÍCULOS ENVOLVIDOS EM ACIDENTES DE TRÂNSITO COM VÍTIMAS NO ESTADO DO PARANÁ, SEGUNDO O TIPO - PERÍODO 2005 / 2010**

TIPO	ANO	2005		2006		2007		2008		2009		2010	
		Nº	%	Nº	%	Nº	%	Nº	%	Nº	%	Nº	%
AUTOMÓVEL/ CAMIONETA		31.598	-4,90	30.051	14,56	34.425	4,37	35.930	-6,86	33.466	7,04	35.823	7,04
ÔNIBUS/MICRO-ÔNIBUS		1.593	5,34	1.678	8,40	1.819	-0,49	1.810	-4,53	1.728	6,13	1.834	6,13
CAMINHÃO/CAMINHONETE		4.299	-13,77	3.707	39,41	5.168	1,24	5.232	1,05	5.287	12,45	5.945	12,45
REB./SEMI-REBOQUE		955	-18,53	778	3,60	806	-7,32	747	-9,10	679	-20,77	538	-20,77
MOTOCICLETA		18.514	8,77	20.137	23,83	24.935	8,88	27.150	-12,07	23.873	6,63	25.456	6,63
BICICLETA		4.343	-11,49	3.844	6,24	4.084	-8,72	3.728	-18,67	3.032	-6,20	2.844	-6,20
OUTROS		1.974	-11,80	1.741	24,47	2.167	35,76	2.942	-7,48	2.722	-11,28	2.415	-11,28
NÃO INFORMADO		567	625,40	4.113	-85,17	610	1,31	618	-35,76	397	-35,26	257	-35,26
<b>TOTAL</b>		<b>63.843</b>	<b>3,46</b>	<b>66.049</b>	<b>12,06</b>	<b>74.014</b>	<b>5,60</b>	<b>78.157</b>	<b>-8,92</b>	<b>71.184</b>	<b>5,52</b>	<b>75.112</b>	<b>5,52</b>

FONTE: BPTRAN - P/3 Planejamento e C.T.I. Centro de Tecnologia e Informações

Polícia Militar do Paraná

DPRF- Núcleo de Registro de Acidentes e Medicina da Polícia Rodoviária Federal

Batalhão de Polícia Rodoviária Estadual

**CONDUTORES ENVOLVIDOS EM ACIDENTES DE TRÂNSITO COM VÍTIMAS  
NO ESTADO DO PARANÁ, POR LOCALIZAÇÃO, SEGUNDO A CATEGORIA,  
FAIXA ETÁRIA E SEXO ANO 2010**

CONDUTORES ENVOLVIDOS		ESTADO	VIAS MUNICIPAIS		RODOVIAS	
			INTERIOR	CAPITAL	ESTADUAIS	FEDERAIS
SEGUNDO A CATEGORIA	HABILITADO	42.629	28.351	7.633	6.645	-
	INABILITADO	6.829	5.443	151	1.235	-
	PERMISSIONÁRIO	3.770	2.584	475	711	-
	NÃO EXIGÍVEL	2.651	2.187	237	227	-
	NÃO INFORMADA	18.774	3.474	2.016	579	12.705
	<b>TOTAL</b>	<b>74.653</b>	<b>42.039</b>	<b>10.512</b>	<b>9.397</b>	<b>12.705</b>
SEGUNDO A FAIXA ETÁRIA	MENOS DE 18 ANOS	1.851	1.093	212	109	437
	18 A 29 ANOS	27.630	16.767	3.444	3.264	4.155
	30 A 59 ANOS	34.196	18.385	4.764	4.830	6.217
	60 ANOS OU MAIS	4.143	2.403	501	567	672
	NÃO INFORMADA	6.833	3.391	1.591	627	1.224
	<b>TOTAL</b>	<b>74.653</b>	<b>42.039</b>	<b>10.512</b>	<b>9.397</b>	<b>12.705</b>
SEGUNDO O SEXO	MASCULINO	60.030	32.872	7.931	8.138	11.089
	FEMININO	11.138	7.421	1.747	811	1.159
	NÃO INFORMADO	3.485	1.746	834	448	457
<b>TOTAL</b>		<b>74.653</b>	<b>42.039</b>	<b>10.512</b>	<b>9.397</b>	<b>12.705</b>

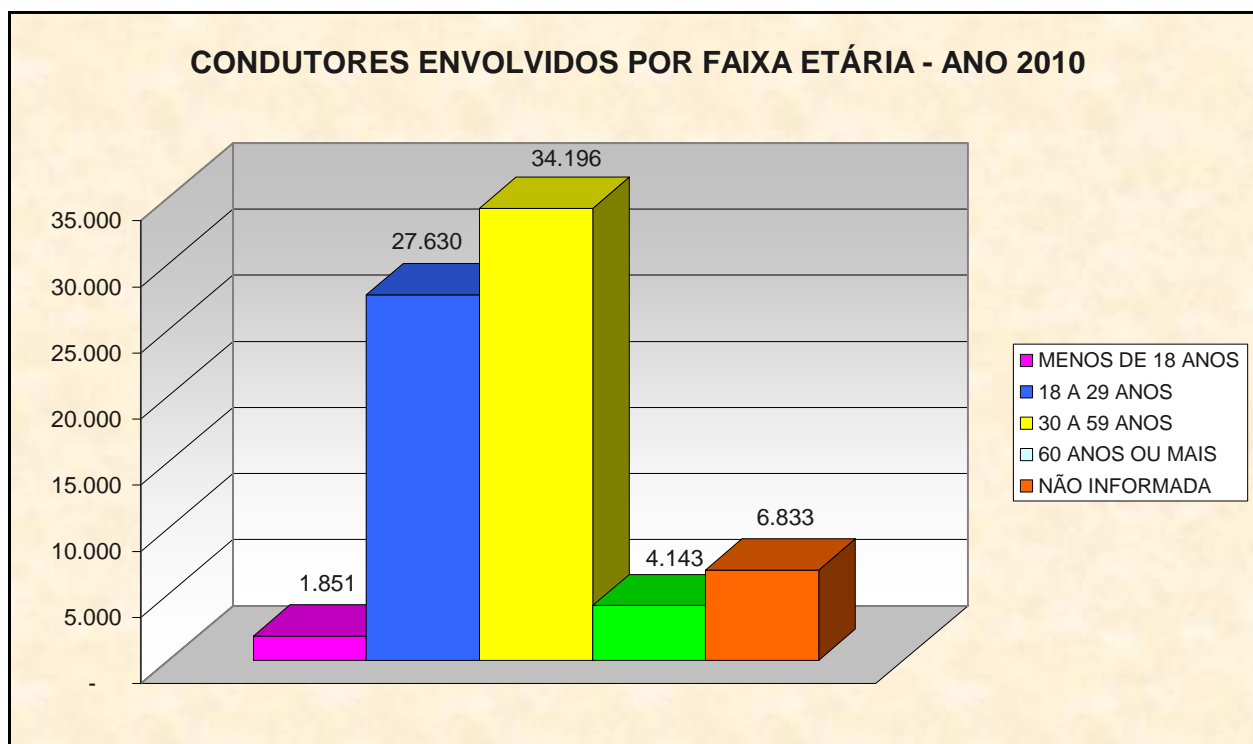

FONTE: BPTRAN - P/3 Planejamento e C.T.I. Centro de Tecnologia e Informações  
Polícia Militar do Paraná  
DPRF- Núcleo de Registro de Acidentes e Medicina da Polícia Rodoviária Federal  
Batalhão de Polícia Rodoviária Estadual

**CONDUTORES ENVOLVIDOS EM ACIDENTES DE TRÂNSITO COM VÍTIMAS,  
NO ESTADO DO PARANÁ, POR CATEGORIA E FAIXA ETÁRIA - PERÍODO 2005 / 2010**

CONDUTORES ENVOLVIDOS		2005	2006	%	2007	%	2008	%	2009	%	2010	%
SEGUNDO A CATEGORIA	HABILITADO	44.707	43.926	-1,75	51.643	17,57	56.126	8,68	47.821	-14,80	42.629	-10,86
	INABILITADO	3.159	3.147	-0,38	4.020	27,74	4.686	16,57	5.495	17,26	6.829	24,28
	PERMISSIONÁRIO	3.916	4.101	4,72	5.046	23,04	5.027	-0,38	4.112	-18,20	3.770	-8,32
	NÃO EXIGÍVEL	4.502	3.963	-11,97	4.170	5,22	3.943	-5,44	3.246	-17,68	2.651	-18,33
	NÃO INFORMADA	6.367	9.680	52,03	7.770	-19,73	7.583	-2,41	9.969	31,47	18.774	88,32
<b>TOTAL</b>		<b>62.651</b>	<b>64.817</b>	<b>3,46</b>	<b>72.649</b>	<b>12,08</b>	<b>77.365</b>	<b>6,49</b>	<b>70.643</b>	<b>-8,69</b>	<b>74.653</b>	<b>5,68</b>
SEGUNDO A FAIXA ETÁRIA	MENOS DE 18 ANOS	1.442	1.387	-3,81	1.567	12,98	1.547	-1,28	1.505	-2,71	1.851	22,99
	18 A 29 ANOS	23.889	23.720	-0,71	26.442	11,48	28.436	7,54	25.489	-10,36	27.630	8,40
	30 A 59 ANOS	28.320	27.683	-2,25	30.168	8,98	31.647	4,90	30.435	-3,83	34.196	12,36
	60 ANOS OU MAIS	2.897	3.185	9,94	3.680	15,54	3.567	-3,07	3.543	-0,67	4.143	16,93
	NÃO INFORMADA	6.103	8.842	44,88	10.792	22,05	12.168	12,75	9.671	-20,52	6.833	-29,35
<b>TOTAL</b>		<b>62.651</b>	<b>64.817</b>	<b>3,46</b>	<b>72.649</b>	<b>12,08</b>	<b>77.365</b>	<b>6,49</b>	<b>70.643</b>	<b>-8,69</b>	<b>74.653</b>	<b>5,68</b>

FONTE: BPTRAN - P/3 Planejamento e C.T.I. Centro de Tecnologia e Informações  
Polícia Militar do Paraná  
DPRF- Núcleo de Registro de Acidentes e Medicina da Polícia Rodoviária Federal  
Batalhão de Polícia Rodoviária Estadual

**VÍTIMAS FATAIS DE ACIDENTES DE TRÂNSITO NO ESTADO DO PARANÁ,  
POR LOCALIZAÇÃO, SEGUNDO O SEXO, FAIXA ETÁRIA E TIPO ANO 2010**

ESPECIFICAÇÃO		ESTADO	VIAS MUNICIPAIS		RODOVIAS	
			INTERIOR	CAPITAL	ESTADUAIS	FEDERAIS
POR SEXO	MASCULINO	1.548	277	77	605	589
	FEMININO	348	65	13	140	130
	NÃO INFORMADO	9	5	1	1	2
	<b>TOTAL</b>	<b>1.905</b>	<b>347</b>	<b>91</b>	<b>746</b>	<b>721</b>
POR FAIXA ETÁRIA	0 A 9 ANOS	40	11	0	12	17
	10 A 12 ANOS	18	3	2	3	10
	13 A 17 ANOS	99	23	2	30	44
	18 A 29 ANOS	574	125	33	249	167
	30 A 59 ANOS	808	125	33	321	329
	60 ANOS OU MAIS	191	42	9	70	70
	NÃO INFORMADA	175	18	12	61	84
	<b>TOTAL</b>	<b>1.905</b>	<b>347</b>	<b>91</b>	<b>746</b>	<b>721</b>
SEGUNDO O TIPO	CONDUTOR	590	58	18	302	212
	PASSAGEIRO	453	45	7	224	177
	PEDESTRE	344	69	16	73	186
	CICLISTA	106	31	11	24	40
	MOTOCICLISTA	401	144	38	113	106
	OUTRO	6	0	0	6	0
	NÃO INFORMADO	5	0	1	4	0
<b>Nº DE VÍTIMAS</b>	<b>TOTAL</b>	<b>1.905</b>	<b>347</b>	<b>91</b>	<b>746</b>	<b>721</b>

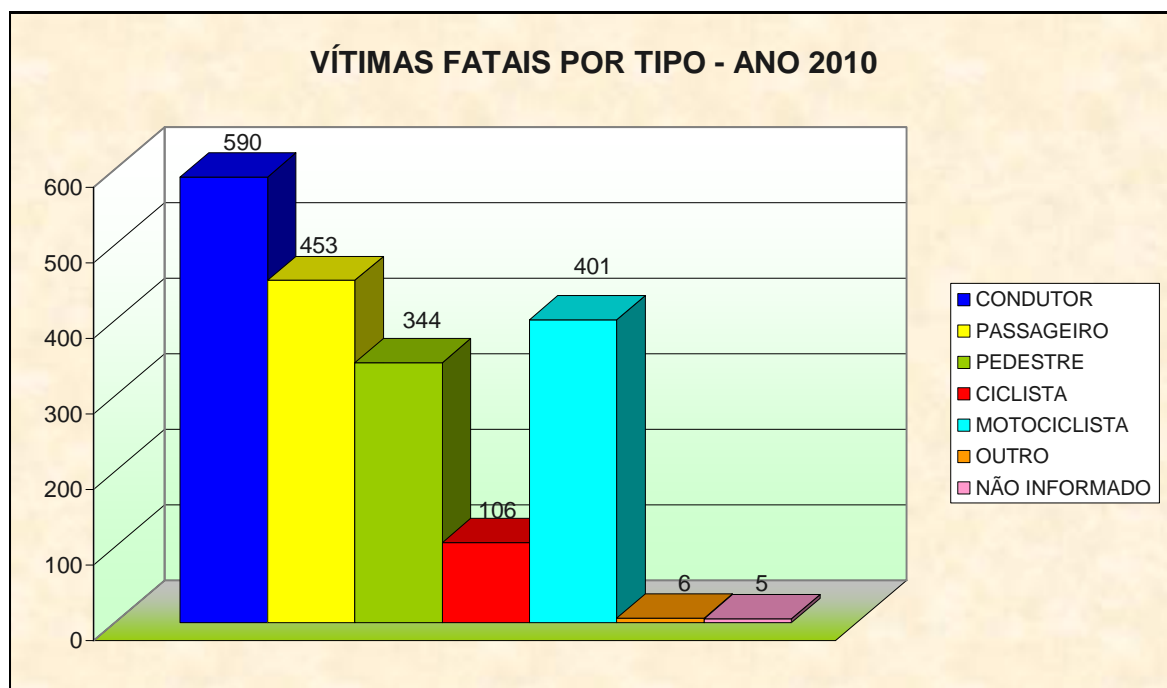

FONTE: BPTRAN - P/3 Planejamento e C.T.I. Centro de Tecnologia e Informações

Polícia Militar do Paraná

DPRF- Núcleo de Registro de Acidentes e Medicina da Polícia Rodoviária Federal

Batalhão de Polícia Rodoviária Estadual

## VÍTIMAS FATAIS DE ACIDENTES DE TRÂNSITO NO ESTADO DO PARANÁ PERÍODO 2008 / 2010

ESPECIFICAÇÃO		MORTOS NO LOCAL				
		2008	2009	%	2010	%
POR SEXO	MASCULINO	1.381	1.383	0,14	1.548	11,93
	FEMININO	241	308	27,80	348	12,99
	NÃO INFORMADO	19	7	-63,16	9	28,57
<b>TOTAL</b>		<b>1.641</b>	<b>1.698</b>	<b>3,47</b>	<b>1.905</b>	<b>12,19</b>
POR FAIXA ETÁRIA	0 A 9 ANOS	46	36	-21,74	40	11,11
	10 A 12 ANOS	16	26	62,50	18	-30,77
	13 A 17 ANOS	78	84	7,69	99	17,86
	18 A 29 ANOS	494	525	6,28	574	9,33
	30 A 59 ANOS	690	735	6,52	808	9,93
	60 ANOS OU MAIS	171	145	-15,20	191	31,72
	NÃO INFORMADA	146	147	0,68	175	19,05
<b>TOTAL</b>		<b>1.641</b>	<b>1.698</b>	<b>3,47</b>	<b>1.905</b>	<b>12,19</b>
SEGUNDO O TIPO	CONDUTOR	565	537	-4,96	590	9,87
	PASSEIRO	326	428	31,29	453	5,84
	PEDESTRE	320	298	-6,88	344	15,44
	CICLISTA	84	79	-5,95	106	34,18
	MOTOCICLISTA	313	331	5,75	401	21,15
	OUTRO	9	8	-11,11	6	-25,00
	NÃO INFORMADO	24	17	-29,17	5	-70,59
<b>MORTOS</b>	<b>TOTAL</b>	<b>1.641</b>	<b>1.698</b>	<b>3,47</b>	<b>1.905</b>	<b>12,19</b>

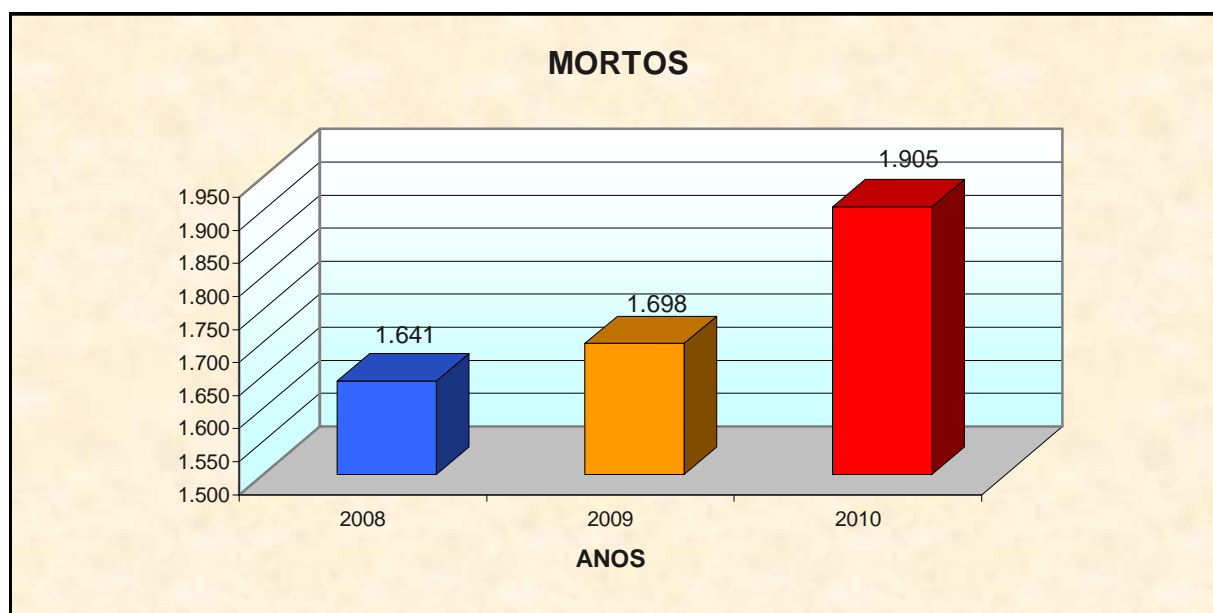

FONTE: BPTRAN - P/3 Planejamento e C.T.I. Centro de Tecnologia e Informações  
 Polícia Militar do Paraná  
 DPRF- Núcleo de Registro de Acidentes e Medicina da Polícia Rodoviária Federal  
 Batalhão de Polícia Rodoviária Estadual

## VÍTIMAS NÃO FATAIS DE ACIDENTES DE TRÂNSITO NO ESTADO DO PARANÁ, POR LOCALIZAÇÃO, SEGUNDO O SEXO, FAIXA ETÁRIA E TIPO ANO 2010

ESPECIFICAÇÃO		ESTADO	VIAS MUNICIPAIS		RODOVIAS	
			INTERIOR	CAPITAL	ESTADUAIS	FEDERAIS
POR SEXO	MASCULINO	38.935	20.282	4.262	6.410	7.981
	FEMININO	17.056	8.580	2.403	2.728	3.345
	NÃO INFORMADO	936	329	530	46	31
	<b>TOTAL</b>	<b>56.927</b>	<b>29.191</b>	<b>7.195</b>	<b>9.184</b>	<b>11.357</b>
POR FAIXA ETÁRIA	0 A 9 ANOS	1.753	955	211	311	276
	10 A 12 ANOS	934	466	110	135	223
	13 A 17 ANOS	3.170	1.547	275	573	775
	18 A 29 ANOS	22.849	13.252	2.365	3.664	3.568
	30 A 59 ANOS	19.750	9.975	2.020	3.701	4.054
	60 ANOS OU MAIS	2.920	1.464	353	547	556
	NÃO INFORMADA	5.551	1.532	1.861	253	1.905
<b>TOTAL</b>	<b>56.927</b>	<b>29.191</b>	<b>7.195</b>	<b>9.184</b>	<b>11.357</b>	
SEGUNDO O TIPO	CONDUTOR	12.064	3.718	1.468	3.186	3.692
	PASSAGEIRO	15.815	5.594	1.968	3.948	4.305
	PEDESTRE	4.455	2.678	975	244	558
	CICLISTA	2.599	1.913	231	165	290
	MOTOCICLISTA	21.724	15.201	2.508	1.514	2.501
	OUTRO	192	54	43	86	9
	NÃO INFORMADO	78	33	2	41	2
<b>Nº DE VÍTIMAS</b>	<b>TOTAL</b>	<b>56.927</b>	<b>29.191</b>	<b>7.195</b>	<b>9.184</b>	<b>11.357</b>

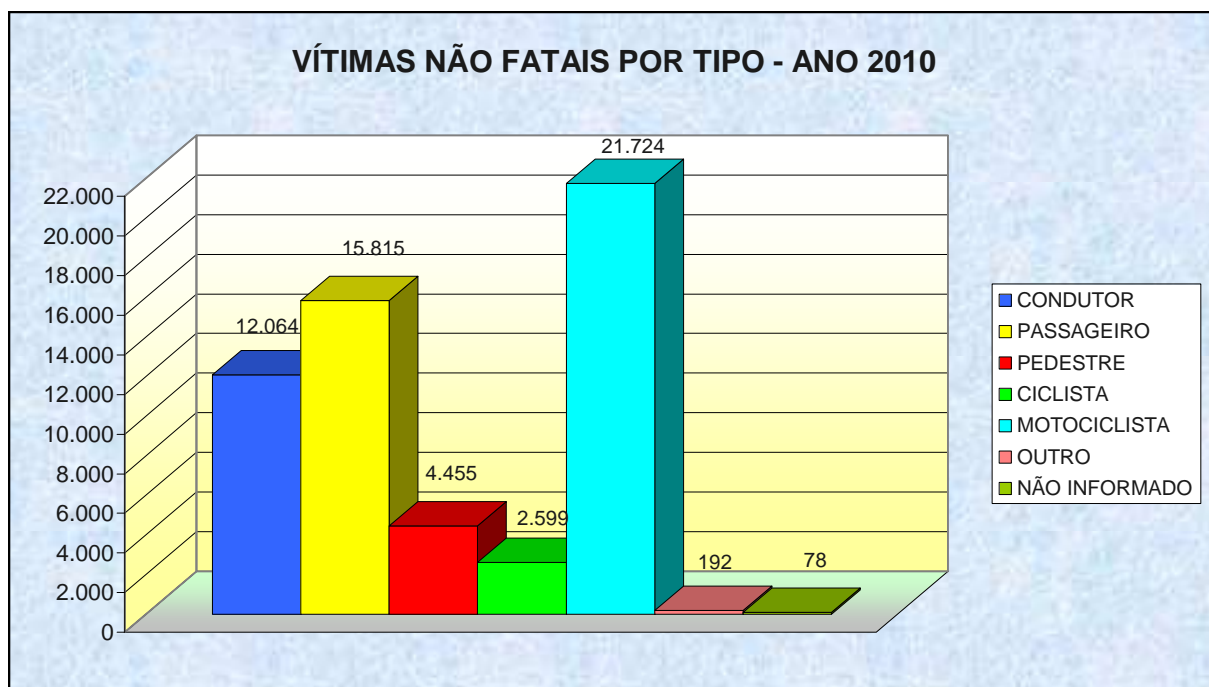

FONTE: BPTRAN - P/3 Planejamento e C.T.I. Centro de Tecnologia e Informações

Polícia Militar do Paraná

DPRF- Núcleo de Registro de Acidentes e Medicina da Polícia Rodoviária Federal

Batalhão de Polícia Rodoviária Estadual

## VÍTIMAS NÃO FATAIS DE ACIDENTES DE TRÂNSITO NO ESTADO DO PARANÁ PERÍODO 2008 / 2010

ESPECIFICAÇÃO		FERIDOS				
		2008	2009	%	2010	%
POR SEXO	MASCULINO	38.433	37.274	-3,02	38.935	4,46
	FEMININO	15.552	16.199	4,16	17.056	5,29
	NÃO INFORMADO	5.430	600	-88,95	936	56,00
	<b>TOTAL</b>	<b>59.415</b>	<b>54.073</b>	<b>-8,99</b>	<b>56.927</b>	<b>5,28</b>
POR FAIXA ETÁRIA	0 A 9 ANOS	2.081	1.992	-4,28	1.753	-12,00
	10 A 12 ANOS	942	938	-0,42	934	-0,43
	13 A 17 ANOS	3.192	3.048	-4,51	3.170	4,00
	18 A 29 ANOS	24.122	22.087	-8,44	22.849	3,45
	30 A 59 ANOS	18.064	18.662	3,31	19.750	5,83
	60 ANOS OU MAIS	2.628	2.804	6,70	2.920	4,14
	NÃO INFORMADA	8.386	4.542	-45,84	5.551	22,21
	<b>TOTAL</b>	<b>59.415</b>	<b>54.073</b>	<b>-8,99</b>	<b>56.927</b>	<b>5,28</b>
SEGUNDO O TIPO	CONDUTOR	9.784	10.947	11,89	12.064	10,20
	PASSEIRO	14.192	15.283	7,69	15.815	3,48
	PEDESTRE	4.772	4.408	-7,63	4.455	1,07
	CICLISTA	3.175	2.798	-11,87	2.599	-7,11
	MOTOCICLISTA	21.705	20.238	-6,76	21.724	7,34
	OUTRO	557	290	-47,94	192	-33,79
	NÃO INFORMADO	5.230	109	-97,92	78	-28,44
<b>FERIDOS</b>	<b>TOTAL</b>	<b>59.415</b>	<b>54.073</b>	<b>-8,99</b>	<b>56.927</b>	<b>5,28</b>

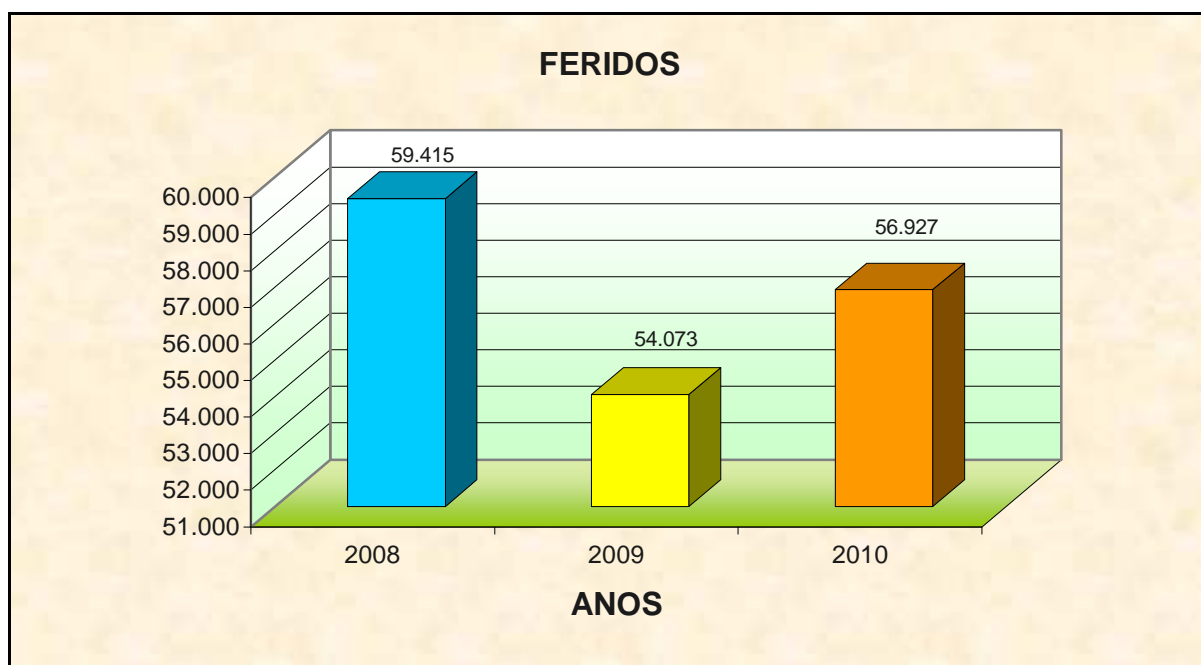

FONTE: BPTRAN - P/3 Planejamento e C.T.I. Centro de Tecnologia e Informações  
 Polícia Militar do Paraná  
 DPRF- Núcleo de Registro de Acidentes e Medicina da Polícia Rodoviária Federal  
 Batalhão de Polícia Rodoviária Estadual

## VÍTIMAS DE ACIDENTES DE TRÂNSITO NO ESTADO DO PARANÁ, SEGUNDO O TIPO ANO 2010

TIPO	TOTAL	VÍTIMAS FATAIS		VÍTIMAS NÃO FATAIS	
		NÚMERO	%	NÚMERO	%
CONDUTOR	12.654	590	30,97	12.064	21,19
PASSAGEIRO	16.268	453	23,78	15.815	27,78
PEDESTRE	4.799	344	18,06	4.455	7,83
CICLISTA	2.705	106	5,56	2.599	4,57
MOTOCICLISTA	22.125	401	21,05	21.724	38,16
OUTRO/ Ñ INFORMADO	281	11	0,58	270	0,47
<b>TOTAL</b>	<b>58.832</b>	<b>1.905</b>	<b>100,00</b>	<b>56.927</b>	<b>100,00</b>

### VÍTIMAS FATAIS

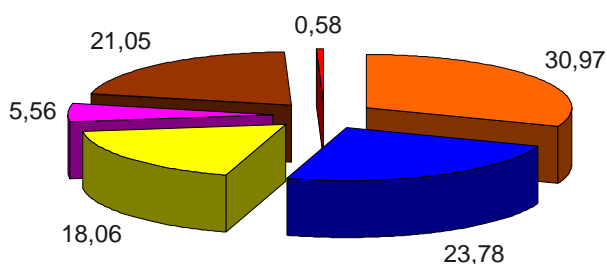

CONDUTOR PASSAGEIRO PEDESTRE CICLISTA MOTOCICLISTA OUTRO/ Ñ INFORMADO

### VÍTIMAS NÃO FATAIS

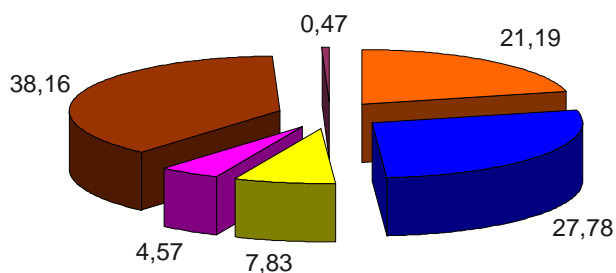

CONDUTOR PASSAGEIRO PEDESTRE CICLISTA MOTOCICLISTA OUTRO/ Ñ INFORMADO

FONTE: BPTRAN - P/3 Planejamento e C.T.I. Centro de Tecnologia e Informações

Polícia Militar do Paraná

DPRF- Núcleo de Registro de Acidentes e Medicina da Polícia Rodoviária Federal

Batalhão de Polícia Rodoviária Estadual

NOTA : Vítimas Fatais - Mortes ocorridas no local do acidente



**VÍTIMAS DE ACIDENTES DE TRÂNSITO NO ESTADO DO PARANÁ,  
SEGUNDO A FAIXA ETÁRIA, NO ANO DE 2010**

FAIXA ETÁRIA	TOTAL	VÍTIMAS FATAIS		VÍTIMAS NÃO FATAIS	
		NÚMERO	%	NÚMERO	%
0 A 9 ANOS	1.793	40	2,10	1.753	3,08
10 A 12 ANOS	952	18	0,94	934	1,64
13 A 17 ANOS	3.269	99	5,20	3.170	5,57
18 A 29 ANOS	23.423	574	30,13	22.849	40,14
30 A 59 ANOS	20.558	808	42,41	19.750	34,69
60 ANOS OU MAIS	3.111	191	10,03	2.920	5,13
NÃO INFORMADA	5.726	175	9,19	5.551	9,75
<b>TOTAL</b>	<b>58.832</b>	<b>1.905</b>	<b>100,00</b>	<b>56.927</b>	<b>100,00</b>

**VÍTIMAS FATAIS**

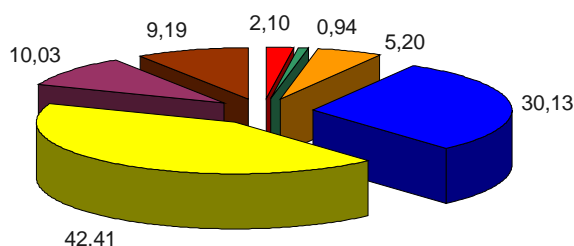

**VÍTIMAS NÃO FATAIS**

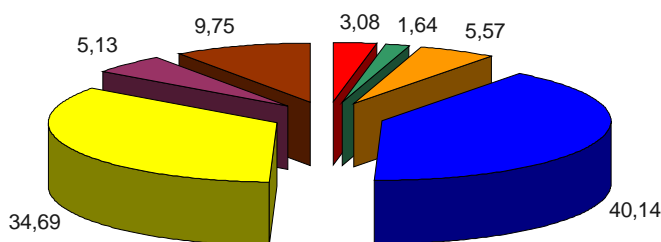

FONTE: BPTRAN - P/3 Planejamento e C.T.I. Centro de Tecnologia e Informações  
 Polícia Militar do Paraná  
 DPRF- Núcleo de Registro de Acidentes e Medicina da Polícia Rodoviária Federal  
 Batalhão de Polícia Rodoviária Estadual

NOTA : Vítimas Fatais - Mortes ocorridas no local do acidente

## VÍTIMAS DE ACIDENTES DE TRÂNSITO NO PARANÁ POR LOCALIZAÇÃO E TIPO, SEGUNDO OS MESES ANO 2010

MESES	ESTADO			CAPITAL			INTERIOR			RODOVIAS ESTADUAIS			RODOVIAS FEDERAIS		
	TOTAL	FERIDOS	MORTOS	TOTAL	FERIDOS	MORTOS	TOTAL	FERIDOS	MORTOS	TOTAL	FERIDOS	MORTOS	TOTAL	FERIDOS	MORTOS
JAN	4.208	4.077	131	484	478	6	2.094	2.072	22	647	595	52	983	932	51
FEV	4.257	4.112	145	497	494	3	2.100	2.070	30	771	714	57	889	834	55
MAR	4.970	4.832	138	607	602	5	2.606	2.565	41	754	712	42	1.003	953	50
ABR	5.038	4.847	191	656	650	6	2.456	2.420	36	837	761	76	1.089	1.016	73
MAI	5.230	5.062	168	644	633	11	2.573	2.537	36	903	840	63	1.110	1.052	58
JUN	5.124	4.940	184	690	677	13	2.577	2.553	24	874	791	83	983	919	64
JUL	4.911	4.792	119	583	578	5	2.420	2.397	23	897	851	46	1.011	966	45
AGO	4.973	4.810	163	635	623	12	2.556	2.528	28	872	810	62	910	849	61
SET	4.898	4.732	166	605	600	5	2.497	2.471	26	870	798	72	926	863	63
OUT	5.199	5.046	153	669	664	5	2.664	2.635	29	873	810	63	993	937	56
NOV	4.837	4.693	144	635	624	11	2.420	2.394	26	793	739	54	989	936	53
DEZ	5.187	4.984	203	581	572	9	2.575	2.549	26	839	763	76	1.192	1.100	92
<b>TOTAL</b>	<b>58.832</b>	<b>56.927</b>	<b>1.905</b>	<b>7.286</b>	<b>7.195</b>	<b>91</b>	<b>29.538</b>	<b>29.191</b>	<b>347</b>	<b>9.930</b>	<b>9.184</b>	<b>746</b>	<b>12.078</b>	<b>11.357</b>	<b>721</b>

FONTE : BPTRAN - P/3 Planejamento e C.T.I. Centro de Tecnologia e Informações

Polícia Militar do Paraná

DPRF- Núcleo de Registro de Acidentes e Medicina da Polícia Rodoviária Federal

Batalhão de Polícia Rodoviária Estadual

NOTA: MORTOS - Mortes ocorridas no local do acidente

**FERIDOS EM ATROPELAMENTOS NAS VIAS MUNICIPAIS, RODOVIAS ESTADUAIS E FEDERAIS DO PARANÁ,  
POR FAIXA ETÁRIA ANO 2010**

LOCALIZAÇÃO	FAIXA ETÁRIA							TOTAL
	MENOS DE 10 ANOS	10 A 12 ANOS	13 A 17 ANOS	18 A 29 ANOS	30 A 59 ANOS	60 E MAIS ANOS	IGNORADA	
CAPITAL (1)	79	44	75	137	261	134	245	975
INTERIOR	404	145	212	382	832	515	188	2.678
RODOV. ESTADUAIS	15	6	26	40	107	30	21	245
RODOV. FEDERAIS (2)	18	20	50	69	202	54	145	558
<b>TOTAL GERAL</b>	<b>516</b>	<b>215</b>	<b>363</b>	<b>628</b>	<b>1.402</b>	<b>733</b>	<b>599</b>	<b>4.456</b>

NOTA: (1) Não foram incluídos pedestres vítimas de acidente complexo ( quando ocorre mais de um tipo de acidente num único sinistro)

NOTA: (2) Foram distribuídos, por idade, apenas as vítimas de acidentes ocorridos nas Rod.Federais, atendidos pelo BPRV.

As vítimas de acidentes atendidos pelo DPRF foram colocadas na coluna "IGNORADA".

**MORTOS EM ATROPELAMENTOS NAS VIAS MUNICIPAIS, RODOVIAS ESTADUAIS E FEDERAIS DO PARANÁ,  
POR FAIXA ETÁRIA ANO 2010**

LOCALIZAÇÃO	FAIXA ETÁRIA							TOTAL
	MENOS DE 10 ANOS	10 A 12 ANOS	13 A 17 ANOS	18 A 29 ANOS	30 A 59 ANOS	60 E MAIS ANOS	IGNORADA	
CAPITAL	0	1	0	0	6	4	5	16
INTERIOR	5	0	5	4	28	20	7	69
RODOV. ESTADUAIS	3	0	3	5	34	12	16	73
RODOV. FEDERAIS	6	3	13	32	71	22	39	186
<b>TOTAL GERAL</b>	<b>14</b>	<b>4</b>	<b>21</b>	<b>41</b>	<b>139</b>	<b>58</b>	<b>67</b>	<b>344</b>

FONTE: BPtran - P/3 Planejamento e C.T.I. Centro de Tecnologia e Informações

Polícia Militar do Paraná

Batalhão da Polícia Rodoviária Estadual

DPRF- Núcleo de Registro de Acidentes e Medicina da Polícia Rodoviária Federal

NOTA: (1) Não foram incluídos pedestres vítimas de acidente complexo ( quando ocorre mais de um tipo de acidente num único sinistro)

## VÍTIMAS DE ACIDENTES DE TRÂNSITO NO PARANÁ - 2005 A 2010

LOCALIZAÇÃO	2005	2006	2007	2008	2009	2010
<b>CAPITAL</b>						
FERIDOS	8.234	8.537	9.568	9.325	7.286	7.195
MORTOS NO LOCAL	91	83	91	98	72	91
<b>TOTAL</b>	<b>8.325</b>	<b>8.620</b>	<b>9.659</b>	<b>9.423</b>	<b>7.358</b>	<b>7.286</b>
<b>INTERIOR</b>						
FERIDOS	26.721	26.979	30.743	32.423	28.420	29.191
MORTOS NO LOCAL	321	297	325	328	284	347
<b>TOTAL</b>	<b>27.042</b>	<b>27.276</b>	<b>31.068</b>	<b>32.751</b>	<b>28.704</b>	<b>29.538</b>
<b>RODOVIAS ESTADUAIS</b>						
FERIDOS	7.603	7.600	8.169	8.540	8.366	9.184
MORTOS NO LOCAL	486	552	573	601	668	746
<b>TOTAL</b>	<b>8.089</b>	<b>8.152</b>	<b>8.742</b>	<b>9.141</b>	<b>9.034</b>	<b>9.930</b>
<b>RODOVIAS FEDERAIS</b>						
FERIDOS	9.528	9.068	9.264	9.127	10.001	11.357
MORTOS NO LOCAL	733	608	683	614	674	721
<b>TOTAL</b>	<b>10.261</b>	<b>9.676</b>	<b>9.947</b>	<b>9.741</b>	<b>10.675</b>	<b>12.078</b>
<b>TOTAL GERAL</b>						
FERIDOS	52.086	52.184	57.744	59.415	54.073	56.927
MORTOS NO LOCAL	1.631	1.540	1.672	1.641	1.698	1.905
<b>TOTAL</b>	<b>53.717</b>	<b>53.724</b>	<b>59.416</b>	<b>61.056</b>	<b>55.771</b>	<b>58.832</b>

FONTE: BPTRAN - P/3 Planejamento e C.T.I. Centro de Tecnologia e Informações

Polícia Militar do Paraná

DPRF- Núcleo de Registro de Acidentes e Medicina da Polícia Rodoviária Federal

Batalhão de Polícia Rodoviária Estadual

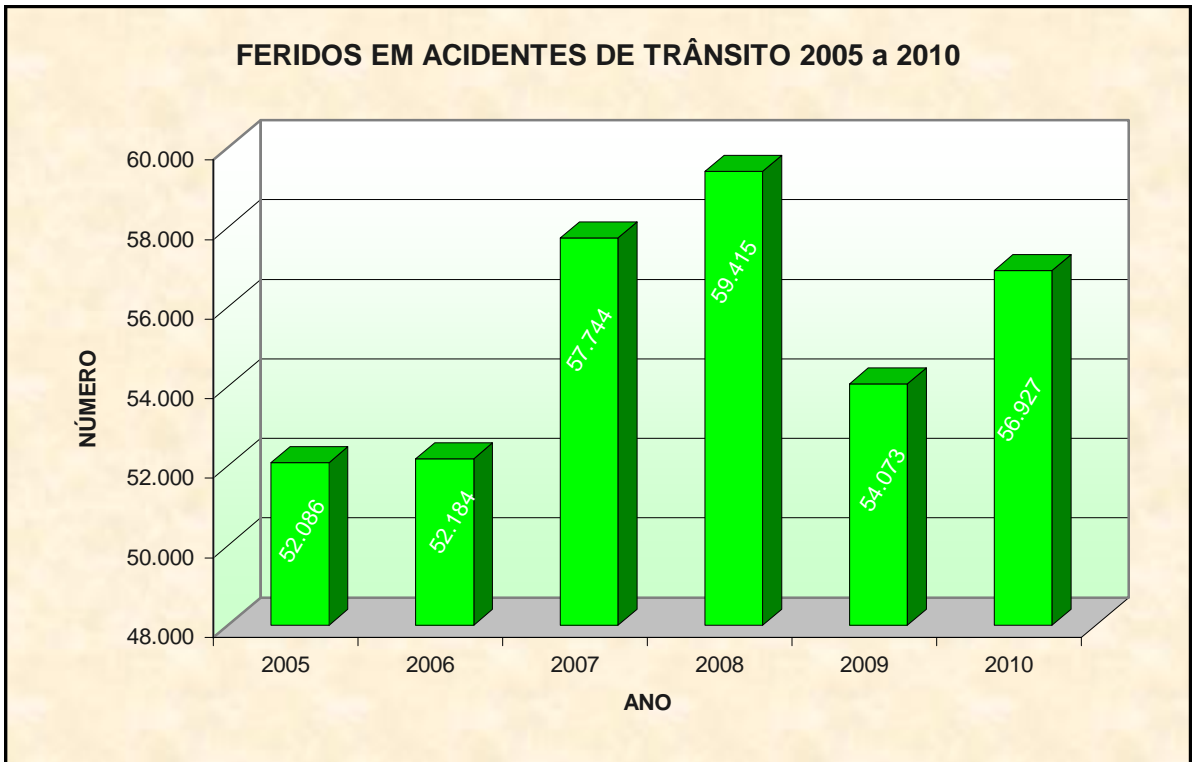
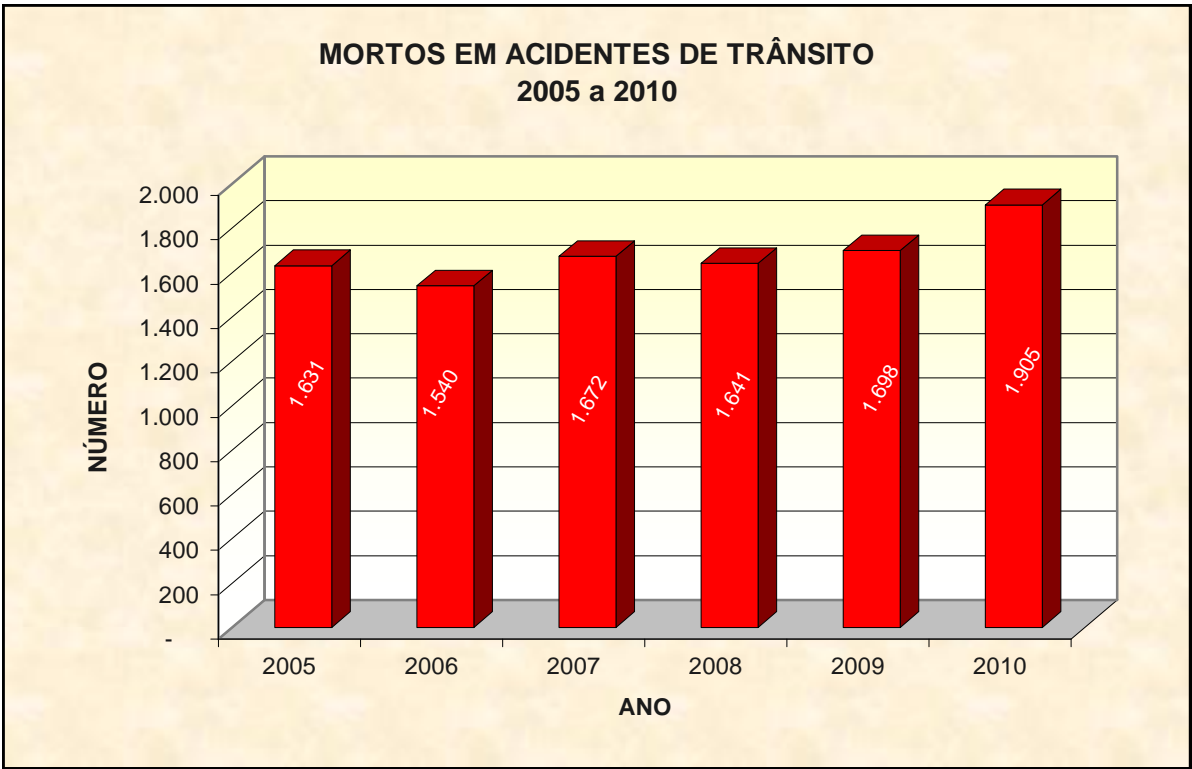

FONTE: BPtran - P/3 Planejamento e C.T.I. Centro de Tecnologia e Informações  
 Polícia Militar do Paraná  
 DPRF- Núcleo de Registro de Acidentes e Medicina da Polícia Rodoviária Federal  
 Batalhão de Polícia Rodoviária Estadual

## FERIDOS EM ACIDENTES DE TRÂNSITO POR 10.000 HABITANTES NO ESTADO DO PARANÁ - 2005 a 2010

LOCALIZAÇÃO	FERIDOS					
	2005	2006	2007	2008	2009	2010
VIAS MUNICIPAIS	34,81	34,99	39,19	39,42	33,41	34,85
RODOVIAS ESTADUAIS	7,57	7,49	7,94	8,06	7,83	8,79
RODOVIAS FEDERAIS	9,49	8,93	9,01	8,62	9,36	10,87

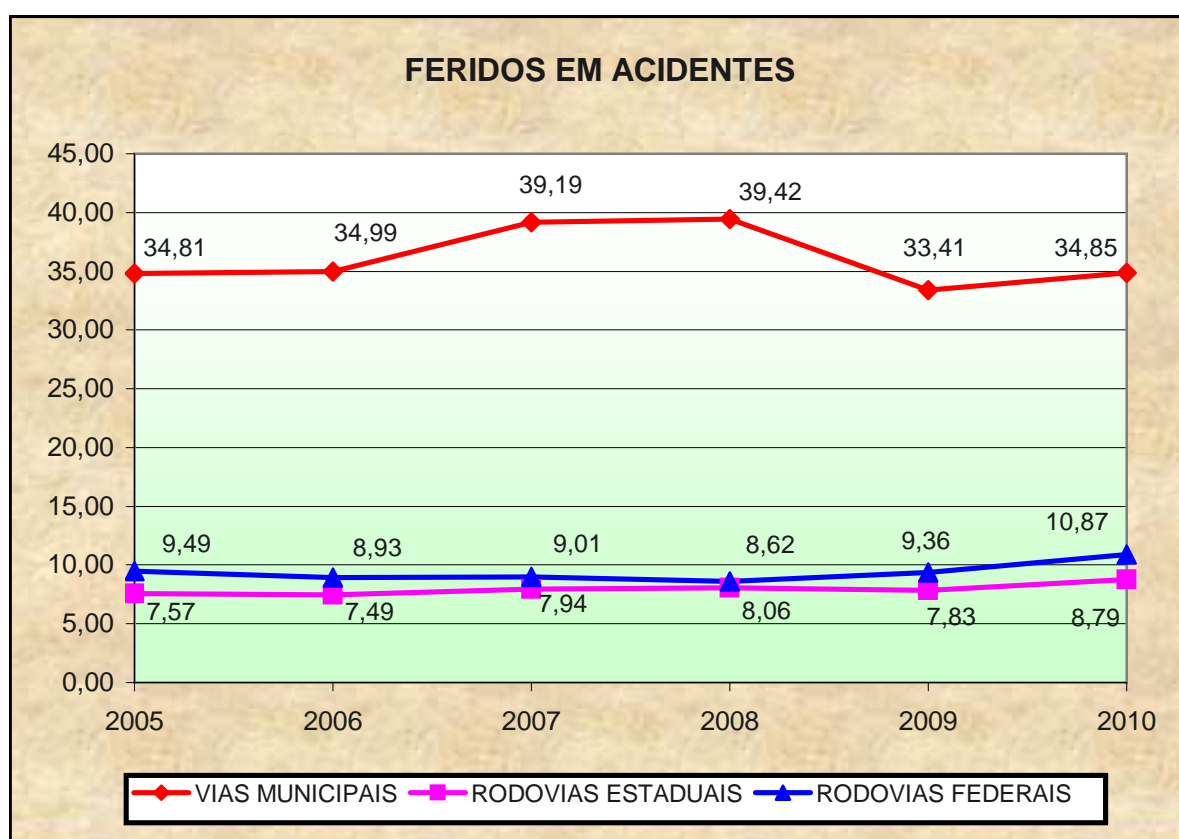

FONTE: BPTRAN - P/3 Planejamento e C.T.I. Centro de Tecnologia e Informações  
 Polícia Militar do Paraná  
 DPRF- Núcleo de Registro de Acidentes e Medicina da Polícia Rodoviária Federal  
 Batalhão de Polícia Rodoviária Estadual

## MORTES NO LOCAL EM ACIDENTES DE TRÂNSITO POR 100.000 HABITANTES NO ESTADO DO PARANÁ - 2005 a 2010

LOCALIZAÇÃO	MORTES NO LOCAL					
	2005	2006	2007	2008	2009	2010
VIAS MUNICIPAIS	4,10	3,74	4,04	4,02	3,33	4,19
RODOVIAS ESTADUAIS	4,84	5,44	5,57	5,67	6,25	7,14
RODOVIAS FEDERAIS	7,30	5,99	6,64	5,80	6,31	6,90

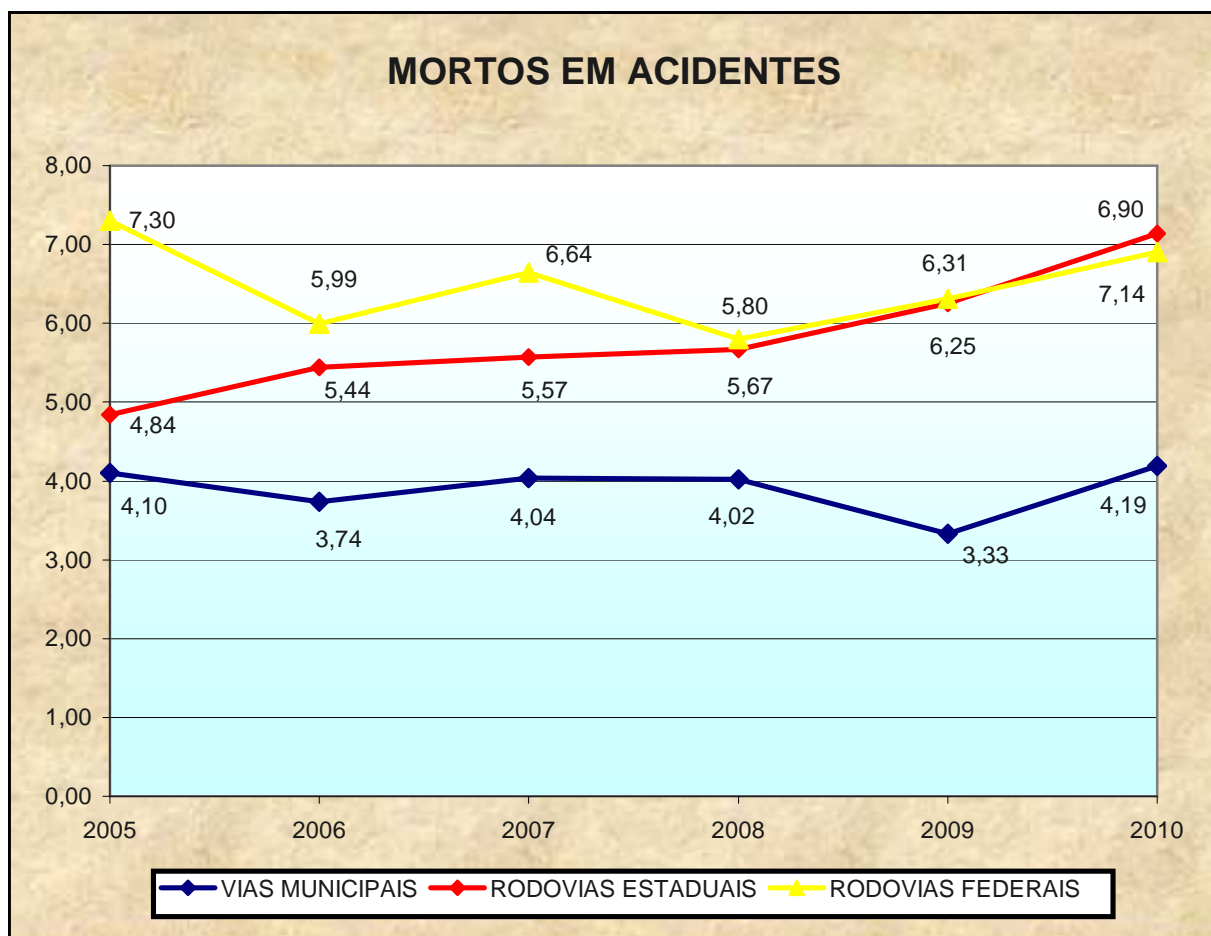

FONTE: BPTRAN - P/3 Planejamento e C.T.I. Centro de Tecnologia e Informações  
 Polícia Militar do Paraná  
 DPRF- Núcleo de Registro de Acidentes e Medicina da Polícia Rodoviária Federal  
 Batalhão de Polícia Rodoviária Estadual

**VIAS COM MAIOR NÚMERO DE ACIDENTES EM CURITIBA  
NO PERÍODO DE JANEIRO A DEZEMBRO DE 2010**

LOCAIS	TOTAL DE ACIDENTES
AV. COMENDADOR FRANCO	87
AV. MAL. FLORIANO PEIXOTO	75
AV. VICTOR FERREIRA DO AMARAL	64
AV. PRES. JUSCELINO K. DE OLIVEIRA	64
AV. MANOEL RIBAS	42
AV. PRES. KENNEDY	40
R. JOÃO BETTEGA	39
AV. VER. TOALDO TÚLIO	39
R. MATEUS LEME	39
AV. ANITA GARIBALDI	36
AV. REPÚBLICA ARGENTINA	32
R. IZAAC FERREIRA DA CRUZ	28
AV. PRES. AFFONSO CAMARGO	26
R. FRANCISCO DEROSSO	25
AV. PRES. GETÚLIO VARGAS	25
AV. PARANÁ	24
R. NICOLA PELLANDA	24
AV. SETE DE SETEMBRO	23
AV. CÂNDIDO HARTMANN	23
AV. BRASÍLIA	23
R. JOÃO NEGRÃO	23
AV. SILVA JARDIM	22
AV. SENADOR SALGADO FILHO	21
AV. PREF. ERASTO GAERTNER	21
R. DES. WESTPHALEN	20
R. PAULO SETUBAL	20
R. EDUARDO SPRADA	18
R. PEDRO GUSSO	18
AV. PREF. LOTHARIO MEISSNER	17
R. DAS CARMELITAS	16
R. WALDEMAR LOUREIRO CAMPOS	16
AV. PRES. WENCESLAU BRAZ	16
R. BRIG. FRANCO	15
R. MARTIN AFONSO	15
R GUILHERME PUGSLEY	15

FONTE: BPTRAN - P/3 Planejamento e C.T.I. Centro de Tecnologia e Informações



**VIAS COM MAIOR NÚMERO DE ATROPELAMENTOS EM CURITIBA  
NO PERÍODO DE JANEIRO A DEZEMBRO DE 2010**

<b>CLASSIFICAÇÃO</b>	<b>LOCAIS</b>	<b>TOTAL DE ACIDENTES</b>
1º LUGAR	AV. MAL. FLORIANO PEIXOTO	11
2º LUGAR	AV. SETE DE SETEMBRO	10
3º LUGAR	AV. COM. FRANCO	9
4º LUGAR	AV. REPÚBLICA ARGENTINA	8
5º LUGAR	AV. PRES. KENNEDY	7
	AV. JUSCELINO K DE OLIVEIRA	7
6º LUGAR	R ANDRÉ DE BARROS	6
	AV. MANOEL RIBAS	6
	AV. PARANÁ	6
	AV. VICTOR FERREIRA DO AMARAL	6
	R. MATEUS LEME	6
7º LUGAR	AV. PRES. AFFONSO CAMARGO	5
	AV. VER. TOALDO TÚLIO	5
	R. MAL. DEODORO	5
	R. VISC. DE NACAR	5
	R JOÃO NEGRÃO	5
8º LUGAR	AV. SILVA JARDIM	4
	AV. SEN. SALGADO FILHO	4
	R. IZAAC FERREIRA DA CRUZ	4
	AV. ANITA GARIBALDI	4
9º LUGAR	R. FILIPINAS	3
	R. DES. WESTPHALEN	3
	AL. DR. MURICY	3
	R. UBALDINO DO AMARAL	3
	R ALBERICO FLORES BUENO	3
	R. DAVID TOWS	3
	R. JOÃO BETTEGA	3
	R. 24 DE MAIO	3
	R. SEBASTIÃO MARCOS LUIZ	3
	R. GAL. MARIO TOURINHO	3
	R. DR. PEDROSA	3
	R. RAPOSO TAVARES	3
	R. PROF. ULISSES VIEIRA	3
	AV. CANDIDO DE ABREU	3
	R. DAS CARMELITAS	3
AV. PREF. ERASTO GAERTNER	3	
AV. BRASÍLIA	3	
R. MTO. FRANCISCO ANTONELLO	3	

FONTE: BPTRAN - P/3 Planejamento e C.T.I. Centro de Tecnologia e Informações

**INTERSEÇÕES COM MAIOR NÚMERO DE ACIDENTES EM CURITIBA  
NO PERÍODO DE JANEIRO A DEZEMBRO DE 2010**

<b>CLASSI-FICAÇÃO</b>	<b>INTERSEÇÕES</b>	<b>TOTAL DE ACIDENTES</b>
1º LUGAR	AV. VICTOR FERREIRA DO AMARAL X ROD. BR 476	15
2º LUGAR	R. TIJUCAS DO SUL X R. OURIZONA	12
	R. TIJUCAS DO SUL X R. LUPIONÓPOLIS	12
3º LUGAR	AV. MAL. FLORIANO PEIXOTO X R. DR. BLEY ZORNING	11
4º LUGAR	R. LYSIMACO FERREIRA DA COSTA X AV. CANDIDO DE ABREU	10
	AV. COM. FRANCO X AV. CEL. FRANCISCO H. DOS SANTOS	10
5º LUGAR	R. DAS CARMELITAS X R. DES. ANTONIO DE PAULA	9
	AV. MAL. FLORIANO PEIXOTO X AV. IGUAÇU	9
	R. IZAAC FERREIRA DA CRUZ X AL. NSA. DO SAGRADO CORAÇÃO	9
	AL. CABRAL X R. MARTIN AFONSO	9
6º LUGAR	R. MARIANO TORRES X AV. VISCONDE DE GUARAPUAVA	8
	AV. MAL. FLORIANO PEIXOTO X R. DES. ANTONIO DE PAULA	8
	R. DR. JOÃO TOBIAS PINTO REBELO X R. ITACOLOMI	8
	R. WALDEMAR LOUREIRO CAMPOS X R. PAULO SETUBAL	8
	AV. SILVA JARDIM X R. CASTRO ALVES	8
	R. PRES. CARLOS CAVALCANTI X R. TRAJANO REIS	8
	AV. COM. FRANCO X R. AUGUSTO ZIBARTH	8
7º LUGAR	R. FAGUNDES VARELA X R. GUSTAVO RATTMAN	7
	R. FREDERICO MAURER X R. SONIA MARIA	7
	R. WALDEMAR LOUREIRO CAMPOS X R. PROF. JOÃO SOARES BARCELOS	7
	AV. COM. FRANCO X R. HENRIQUE MEHL	7
	R. WALDEMAR LOUREIRO CAMPOS X R. CASCAVEL	7
	R. CONSELHEIRO LAURINDO X AV. SILVA JARDIM	7
	R. JOSÉ DE ALENCAR X R. XV DE NOVEMBRO	7
	R. INÁCIO LUSTOSA X R. JOÃO MANOEL	7
	AV. MAL. FLORIANO PEIXOTO X R. PAST. ANTONIO POLITO	7
R. VISC DE ABAETÉ X R. PEDRO ELOY DE SOUZA	7	

CONTINUA

**INTERSEÇÕES COM MAIOR NÚMERO DE ACIDENTES EM CURITIBA  
NO PERÍODO DE JANEIRO A DEZEMBRO DE 2010**

<b>CLASSI- FICAÇÃO</b>	<b>INTERSEÇÕES</b>	<b>TOTAL DE ACIDENTES</b>
8º LUGAR	R. IZAAC FERREIRA DA CRUZ X R. HUMBERTO ZANATO	6
	R. JOVINO DO ROSÁRIO X R. ANTONIO LAGO	6
	R. PROF. JOÃO SOARES BARCELOS X R. ALCINO GUANABARA	6
	R. ANDRÉ DE BARROS X TR. DA LAPA	6
	AV. VICTOR FERREIRA DO AMARAL X R. BRASILIO DE LARA	6
	R. JOÃO BETTEGA X R. SEN. ACCIOLY FILHO	6
	R. DA TRINDADE X R. SEBASTIÃO MARCOS LUIZ	6
	R. TIJUCAS DO SUL X R. JUSSARA	6
	AV. PRES. KENNEDY X R. STA. CATARINA	6
	AV. SILVA JARDIM X R. DES. WESTPHALEN	6
R. JOSÉ DE OLIVEIRA FRANCO X R. JOSÉ VERÍSSIMO	6	
9º LUGAR	R. TEN. FRANCISCO F. DE SOUZA X R. ANTONIO SCHIEBEL	5
	R. COM. ROSEIRA X R. DR. REYNALDO MACHADO	5
	R. MAL. OTAVIO SALDANHA MAZZA X R. JOÃO RODRIGUES PINHEIRO	5
	R. AUGUSTO STRESSER X R. PE. GERMANO MAYER	5
	AV. SILVA JARDIM X R. ALFERES POLI	5
	AL. PRES. TAUNAY X TR. AMANDO MANN	5
	AV. VICTOR FERREIRA DO AMARAL X R. PROF NIVALDO BRAGA	5
	R. MARIANO TORRES X R. COM. MACEDO	5
	AL. DR. CARLOS DE CARVALHO X AL. PRES TAUNAY	5
	R. DAS CARMELITAS X R. WALDEMAR LOUREIRO CAMPOS	5
	AV. PREF. ERASTO GAETNER X AV. FRANCISCO M. ALBIZU	5
	R. MINAS GERAIS X R. ALAGOAS	5
	AV. PARANÁ X R. GUILHERME IHLENFELDT	5
AV. COM. FRANCO X R. DR. ALCIDES VIEIRA ARCOVERDE	5	

FONTE: BPTRAN - P/3 Planejamento e C.T.I. Centro de Tecnologia e Informações

**CARTEIRA NACIONAL  
DE  
HABILITAÇÃO**

**EXPEDIÇÃO DE CARTEIRA NACIONAL DE HABILITAÇÃO (C.N.H.)  
NO ESTADO DO PARANÁ, POR CIRETRAN - PERÍODO 2009 / 2010**

CIRETRANS		TOTAL		PERMISSÃO PARA DIRIGIR		2ª VIA		RENOVAÇÃO		CNH DEFINITIVA		PERMISSÃO INTER-NACIONAL P/ DIRIGIR		OUTROS MOTIVOS (1)	
		2009	2010	2009	2010	2009	2010	2009	2010	2009	2010	2009	2010	2009	2010
1.	CURITIBA	318.750	312.063	51.093	40.957	14.490	17.120	135.604	131.155	47.495	51.965	3.129	4.707	66.939	66.159
2.	PONTA GROSSA	36.178	33.383	6.304	4.355	880	1.143	15.574	14.338	5.146	6.104	135	182	8.139	7.261
3.	PARANAGUÁ	19.182	18.799	4.784	3.627	507	689	6.504	6.551	3.062	3.494	25	39	4.300	4.399
4.	UNIÃO DA VITÓRIA	11.046	9.694	2.249	1.812	196	201	3.847	3.059	1.975	2.218	23	19	2.756	2.385
5.	PATO BRANCO	11.371	11.350	2.464	1.893	259	339	4.353	4.365	1.925	2.495	75	54	2.295	2.204
6.	GUARAPUAVA	22.940	21.872	5.477	3.722	492	634	7.900	7.900	4.395	5.059	71	58	4.605	4.499
7.	CASCADEL	41.039	38.527	8.578	5.633	1.142	1.368	15.345	15.072	6.739	8.135	207	222	9.028	8.097
8.	CAMPO MOURÃO	16.533	16.182	3.675	2.664	339	472	6.295	6.357	2.889	3.343	65	79	3.270	3.267
9.	CRUZEIRO DO OESTE	4.220	3.908	969	697	63	106	1.654	1.401	758	906	6	2	770	796
10.	JACAREZINHO	4.818	4.307	869	425	111	119	1.944	1.859	740	778	15	10	1.139	1.116
11.	CORNÉLIO PROCÓPIO	9.454	9.624	1.917	1.177	176	219	3.799	4.589	1.579	1.793	31	36	1.952	1.810
12.	LONDRINA	62.611	62.077	10.591	7.666	2.514	2.908	27.059	27.951	9.346	10.741	480	564	12.621	12.247
13.	MARINGÁ	59.795	59.851	10.711	7.343	1.705	2.275	25.080	26.974	8.631	10.785	401	424	13.267	12.050
14.	PARANAVÁI	13.604	13.244	3.057	1.742	262	328	5.540	5.719	2.195	2.825	30	43	2.520	2.587
15.	APUCARANA	14.637	14.165	2.911	1.753	345	423	6.346	6.528	2.144	2.641	53	43	2.838	2.777
16.	FOZ DO IGUAÇU	31.631	30.953	6.681	4.373	1.240	1.484	11.677	12.064	5.347	6.215	243	322	6.443	6.495
17.	ARAPONGAS	14.280	12.892	2.776	1.535	334	404	5.570	5.581	2.828	2.660	46	48	2.726	2.664
18.	NOVA ESPERANÇA	8.442	7.487	1.699	1.235	114	167	3.398	2.999	1.418	1.555	16	19	1.797	1.512
19.	ASSAÍ	4.699	3.717	1.031	536	60	76	1.826	1.426	807	924	7	5	968	750
20.	UMUARAMA	15.852	16.422	3.533	2.508	356	400	6.280	7.283	2.779	3.205	39	65	2.865	2.961
21.	IRATI	9.205	8.832	2.236	1.221	135	164	3.520	3.822	1.703	2.146	12	19	1.599	1.460
22.	BANDEIRANTES	5.361	5.173	939	702	89	108	2.154	2.203	1.021	936	10	18	1.148	1.206
23.	PORECATU	2.572	2.062	583	257	50	59	1.050	840	452	568	6	8	431	330
24.	TELÊMACO BORBA	12.241	11.608	2.836	1.532	228	306	4.618	4.927	2.305	2.653	15	20	2.239	2.170
25.	GOIOERÊ	5.839	5.628	1.401	885	95	116	2.162	2.341	1.070	1.295	10	13	1.101	978
26.	CIANORTE	12.192	11.606	2.382	1.670	249	305	5.301	5.026	1.898	2.337	33	28	2.329	2.240
27.	IBAITI	6.135	5.341	1.589	841	85	85	1.900	1.964	1.047	1.385	6	5	1.508	1.061
28.	LOANDA	2.649	2.574	615	180	32	61	1.031	1.206	437	634	8	8	526	485

**EXPEDIÇÃO DE CARTEIRA NACIONAL DE HABILITAÇÃO (C.N.H.)  
NO ESTADO DO PARANÁ, POR CIRETRAN - PERÍODO 2009 / 2010**

CIRETRANS		TOTAL		PERMISSÃO PARA DIRIGIR		2ª VIA		RENOVAÇÃO		CNH DEFINITIVA		PERMISSÃO INTER-NACIONAL P/ DIRIGIR		OUTROS MOTIVOS (1)	
		2009	2010	2009	2010	2009	2010	2009	2010	2009	2010	2009	2010	2009	2010
29.	RIO NEGRO	6.363	5.843	1.944	1.129	86	119	1.869	1.705	1.187	1.801	7	14	1.270	1.075
30.	FRANCISCO BELTRÃO	12.839	12.894	2.654	1.985	310	359	5.342	5.441	2.099	2.650	33	41	2.401	2.418
31.	DOIS VIZINHOS	6.020	5.896	1.375	943	89	111	2.310	2.376	1.076	1.403	10	15	1.160	1.048
32.	SANTA IZABEL DO OESTE	4.711	4.515	1.204	783	56	77	1.751	1.765	798	1.139	2	7	900	744
33.	MEDIANEIRA	9.631	9.124	1.909	1.501	192	244	3.760	3.565	1.887	1.900	28	37	1.855	1.877
34.	TOLEDO	17.021	16.990	3.828	2.713	368	517	6.856	6.942	3.018	3.721	64	90	2.887	3.007
35.	MARECHAL CÂNDIDO RONDON	9.355	8.660	1.719	1.248	131	189	4.355	4.024	1.436	1.756	47	50	1.667	1.393
36.	GUÁIRA	5.695	5.033	1.200	719	128	114	2.272	2.092	872	1.081	9	28	1.214	999
37.	UBIRATÃ	5.344	4.882	1.154	954	83	84	2.192	1.912	997	1.030	20	16	898	886
38.	IVAIPORÃ	8.307	8.198	1.768	1.249	121	178	3.521	3.749	1.521	1.687	9	12	1.367	1.323
39.	ARAPOTI	3.409	2.522	687	309	62	71	987	788	754	669	11	7	908	678
40.	CAMBARÁ	4.671	4.575	892	587	85	99	1.980	2.191	852	861	11	14	851	823
41.	ASSIS CHATEAUBRIAND	6.144	5.825	1.188	917	109	145	2.880	2.686	1.012	1.135	20	9	935	933
42.	PALOTINA	4.507	4.018	946	609	68	107	1.907	1.655	729	906	16	23	841	718
43.	ROLÂNDIA	7.906	7.360	1.822	1.185	163	230	3.269	2.998	1.293	1.647	27	32	1.332	1.268
44.	SANTO ANTÔNIO DA PLATINA	5.188	5.317	1.083	801	93	130	2.011	2.214	896	1.094	12	12	1.093	1.066
45.	NOVA LONDRINA	3.155	3.113	589	523	73	81	1.284	1.409	454	526	4	6	751	568
46.	CIDADE GAÚCHA	1.954	1.814	476	254	30	40	688	675	375	464	4	4	381	377
47.	JANDAIA DO SUL	4.915	5.082	1.238	805	87	89	1.894	2.099	862	1.132	14	14	820	943
48.	PITANGA	7.290	6.026	1.937	956	98	112	2.512	2.339	1.464	1.741	5	5	1.274	873
49.	IPORÃ	2.141	1.905	497	246	25	37	947	821	298	468	1	-	373	333
50.	FAXINAL	3.944	3.395	958	574	72	65	1.277	1.275	713	804	8	8	916	669
51.	CAMPO LARGO	12.950	12.390	3.000	2.078	306	373	5.022	4.681	2.206	2.925	47	50	2.369	2.283
52.	RIO BRANCO DO SUL	Desativada Temporariamente		-	-	-	-	-	-	-	-	-	-	-	-
53.	LAPA	4.749	4.395	1.136	763	83	83	1.680	1.487	835	1.123	6	4	1.009	935
54.	IMBITUVA	3.327	3.204	846	725	38	43	1.326	1.201	622	825	3	1	492	409
55.	PALMAS	3.711	3.398	827	646	91	109	1.376	1.148	640	790	12	12	765	693
56.	CASTRO	7.669	6.906	1.662	995	142	160	2.754	2.643	1.475	1.584	27	21	1.609	1.503

**EXPEDIÇÃO DE CARTEIRA NACIONAL DE HABILITAÇÃO (C.N.H.)  
NO ESTADO DO PARANÁ, POR CIRETRAN - PERÍODO 2009 / 2010**

CIRETRANS		TOTAL		PERMISSÃO PARA DIRIGIR		2ª VIA		RENOVAÇÃO		CNH DEFINITIVA		PERMISSÃO INTER-NACIONAL P/ DIRIGIR		OUTROS MOTIVOS (1)	
		2009	2010	2009	2010	2009	2010	2009	2010	2009	2010	2009	2010	2009	2010
57.	LARANJEIRAS DO SUL	6.542	6.134	1.824	1.087	89	113	2.119	2.136	1.331	1.667	11	12	1.168	1.119
58.	RONDON	1.538	1.528	411	228	29	33	461	571	253	394	4	3	380	299
59.	SANTA IZABEL DO IVAÍ	2.548	2.295	783	298	36	34	976	1.047	405	586	5	4	343	326
60.	COLORADO	4.705	4.837	958	657	65	85	1.727	2.042	762	924	4	3	1.189	1.126
61.	MATELÂNDIA	3.284	3.202	685	565	74	94	1.299	1.243	583	635	13	20	630	645
62.	CORONEL VIVIDA	2.618	2.619	456	431	28	36	1.073	1.205	457	457	5	3	599	487
63.	CAPANEMA	3.894	3.712	974	719	36	63	1.553	1.471	650	892	7	2	674	565
64.	BARRAÇÃO	2.218	2.046	474	322	23	54	684	736	422	430	-	2	615	502
65.	ALTÔNIA	3.321	3.504	875	560	38	68	1.341	1.499	505	762	7	8	555	607
66.	IBIPORÁ	6.750	6.594	1.657	1.092	141	180	2.529	2.600	1.125	1.462	19	20	1.279	1.240
67.	SANTO ANTÔNIO DO SUDOESTE	2.462	2.436	585	414	47	54	922	977	538	613	2	3	368	375
68.	ASTORGA	5.724	5.498	1.118	685	97	100	2.551	2.664	913	1.089	5	14	1.040	946
69.	SERTANÓPOLIS	3.289	2.934	830	425	51	63	1.226	952	461	744	1	4	720	746
70.	BELA VISTA DO PARAÍSO	2.526	2.074	614	332	60	53	933	919	497	470	4	8	418	292
71.	BARBOSA FERRAZ	1.934	1.678	446	273	22	28	739	710	382	361	-	5	345	301
72.	JOAQUIM TÁVORA	3.004	2.165	625	270	44	44	1.210	949	617	580	7	3	501	319
73.	ARAUCÁRIA	14.840	15.393	3.141	2.480	492	613	5.084	5.439	2.591	3.279	34	43	3.498	3.539
74.	GUARANIÇU	2.322	2.264	665	482	37	43	769	924	363	436	5	1	483	378
75.	JAGUARIAÍVA	4.041	3.211	990	414	77	94	1.379	1.154	810	932	1	4	784	613
76.	CAMBÉ	10.676	10.331	2.496	1.456	267	295	3.972	4.304	1.918	2.363	27	24	1.996	1.889
77.	CENTENÁRIO DO SUL	2.475	2.085	483	428	27	34	1.031	667	369	427	2	2	563	527
78.	WENCESLAU BRAZ	2.820	2.256	640	262	45	49	1.016	911	623	612	13	5	483	417
79.	SÃO MATEUS DO SUL	5.738	5.303	1.429	887	85	102	1.989	1.937	1.107	1.349	14	26	1.114	1.002
80.	CARAMBEÍ	2.283	2.043	547	352	52	71	742	726	475	501	13	16	454	377
81.	MANDAGUARI	4.743	3.903	1.086	553	77	92	1.587	1.499	899	1.076	5	6	1.089	677
82.	TERRA BOA	2.554	1.865	550	246	33	37	1.014	743	457	510	2	1	498	328
83.	SANTA HELENA	4.997	3.850	1.278	787	68	97	1.876	1.377	708	1.010	21	4	1.046	575
84.	CHOPINZINHO	3.603	3.406	678	582	43	58	1.498	1.403	614	666	4	7	766	690

**EXPEDIÇÃO DE CARTEIRA NACIONAL DE HABILITAÇÃO (C.N.H.)  
NO ESTADO DO PARANÁ, POR CIRETRAN - PERÍODO 2009 / 2010**

CIRETRANS		TOTAL		PERMISSÃO PARA DIRIGIR		2ª VIA		RENOVAÇÃO		CNH DEFINITIVA		PERMISSÃO INTER-NACIONAL P/ DIRIGIR		OUTROS MOTIVOS (1)	
		2009	2010	2009	2010	2009	2010	2009	2010	2009	2010	2009	2010	2009	2010
85.	QUEDAS DO IGUAÇU	4.687	4.824	1.457	1.088	68	63	1.547	1.750	807	1.117	10	5	798	801
86.	SARANDI	11.980	10.847	3.101	1.844	242	377	4.083	3.954	2.001	2.657	20	8	2.533	2.007
87.	SERTANEJA	1.669	1.006	465	116	30	24	635	439	232	259	1	1	306	167
88.	SIQUEIRA CAMPOS	2.681	2.217	667	294	42	42	747	857	637	650	2	-	586	374
89.	SÃO JOSÉ DOS PINHAIS	26.845	28.236	5.323	4.611	971	1.283	9.304	10.218	5.099	5.333	83	156	6.065	6.635
90.	NOVA AURORA	3.673	3.210	864	574	52	52	1.454	1.247	760	848	11	10	532	479
91.	ICARÁIMA	976	792	-	-	19	22	658	432	158	199	1	1	140	138
92.	REALEZA	4.165	3.990	874	694	55	72	1.717	1.751	759	784	6	7	754	682
93.	MANGUEIRINHA	2.414	1.969	735	426	31	29	670	572	524	646	5	-	449	296
94.	MARILÂNDIA DO SUL	694	610	-	-	18	28	453	319	135	172	2	-	86	91
95.	ENGENHEIRO BELTRÃO	1.010	884	-	-	38	36	564	396	255	314	6	1	147	137
96.	CLEVELÂNDIA	2.270	1.844	542	318	37	39	822	662	423	501	4	2	442	322
97.	PRUDENTÓPOLIS	4.423	4.059	1.312	706	49	60	1.379	1.416	877	1.211	4	9	802	657
98.	CATANDUVAS	766	727	-	15	20	22	441	318	169	269	1	-	135	103
99.	GUARATUBA	4.001	2.971	-	-	166	178	2.442	1.389	685	794	9	17	699	593
100.	RIBEIRÃO CLARO	-	1.006	-	183	-	18	-	454	-	152	-	-	-	199
<b>TOTAL GERAL</b>		<b>1.139.895</b>	<b>1.094.979</b>	<b>225.127</b>	<b>157.294</b>	<b>33.758</b>	<b>41.077</b>	<b>455.569</b>	<b>450.360</b>	<b>186.858</b>	<b>217.790</b>	<b>6.054</b>	<b>8.062</b>	<b>232.529</b>	<b>220.396</b>

FONTE: DETRAN - Coordenadoria de Habilitação

NOTA: (1) Em outros foram incluídos: Registro e transferência de prontuário, reabilitação, alteração e inclusão de categoria.



**EXPEDIÇÃO DE CARTEIRA NACIONAL DE HABILITAÇÃO,  
NO ESTADO DO PARANÁ - PERÍODO 2004 / 2010**

ANOS	TOTAL DO ESTADO						
	TOTAL	PERMISSÃO PARA DIRIGIR	2ª VIA	RENOVAÇÃO	CNH DEFINITIVA	PERMISSÃO INTERNACIONAL PARA DIRIGIR	OUTROS MOTIVOS (1)
2004	<b>789.325</b>	144.754	16.060	306.135	111.669	-	210.707
2005	<b>827.397</b>	150.314	15.361	274.008	94.719	-	292.995
2006	<b>824.688</b>	187.631	24.016	286.078	147.861	2.037	177.065
2007	<b>867.439</b>	159.586	28.794	365.890	161.848	8.528	142.793
2008	<b>1.063.762</b>	191.815	32.416	472.393	169.255	7.994	189.889
2009	<b>1.139.895</b>	225.127	33.758	455.569	186.858	6.054	232.529
2010	<b>1.094.979</b>	157.294	41.077	450.360	217.790	8.062	220.396

ANOS	TOTAL CIRETRAN DE CURITIBA						
	TOTAL	PERMISSÃO PARA DIRIGIR	2ª VIA	RENOVAÇÃO	CNH DEFINITIVA	PERMISSÃO INTERNACIONAL PARA DIRIGIR	OUTROS MOTIVOS (1)
2004	<b>238.116</b>	40.188	5.992	95.161	29.185	-	67.590
2005	<b>242.798</b>	39.071	3.925	49.757	12.178	-	137.867
2006	<b>230.173</b>	44.606	8.591	69.100	37.835	915	69.126
2007	<b>247.301</b>	40.509	12.573	110.334	40.486	3.867	39.532
2008	<b>299.131</b>	47.434	13.745	140.631	42.997	3.997	50.327
2009	<b>318.750</b>	51.093	14.490	135.604	47.495	3.129	66.939
2010	<b>312.063</b>	40.957	17.120	131.155	51.965	4.707	66.159

ANOS	TOTAL DAS DEMAIS CIRETRANS						
	TOTAL	PERMISSÃO PARA DIRIGIR	2ª VIA	RENOVAÇÃO	CNH DEFINITIVA	PERMISSÃO INTERNACIONAL PARA DIRIGIR	OUTROS MOTIVOS (1)
2004	<b>551.209</b>	104.566	10.068	210.974	82.484	-	143.117
2005	<b>584.599</b>	111.243	11.436	224.251	82.541	-	155.128
2006	<b>594.515</b>	143.025	15.425	216.978	110.026	1.122	107.939
2007	<b>620.138</b>	119.077	16.221	255.556	121.362	4.661	103.261
2008	<b>764.631</b>	144.381	18.671	331.762	126.258	3.997	139.562
2009	<b>821.145</b>	174.034	19.268	319.965	139.363	2.925	165.590
2010	<b>782.916</b>	116.337	23.957	319.205	165.825	3.355	154.237

FONTE: DETRAN - Coordenadoria de Habilitação

NOTA: (1) Em outros foram incluídos: Registro e transferência de prontuário, reabilitação, alteração e inclusão de categoria.

### EXPEDIÇÃO DE 1ª VIA (PERMISSÃO) CARTEIRA NACIONAL DE HABILITAÇÃO

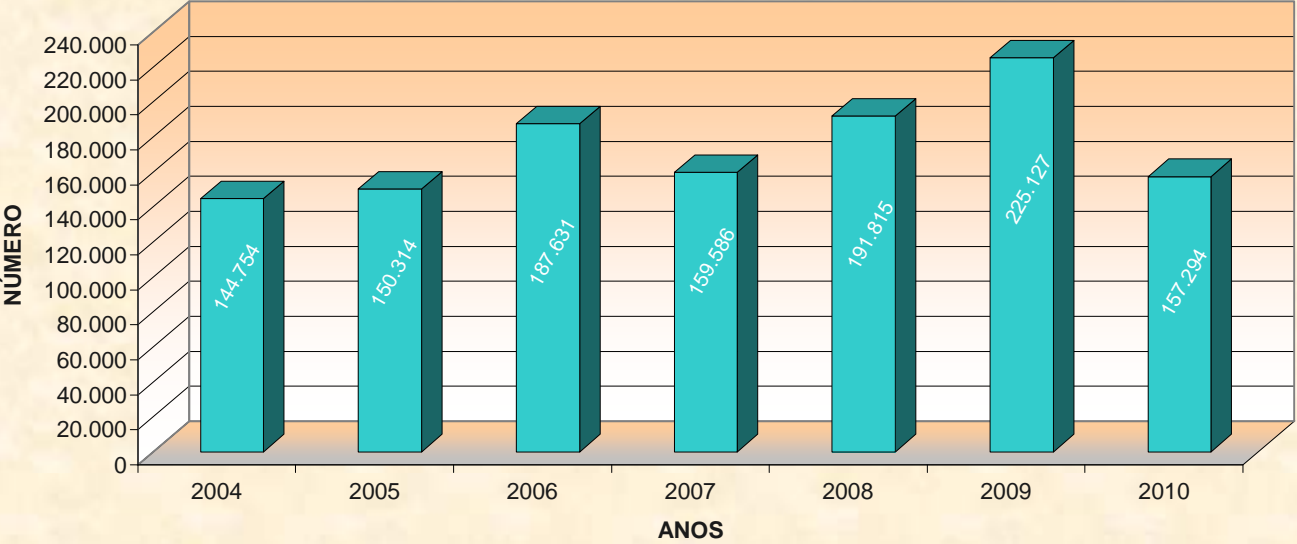

FONTE: DETRAN - Coordenadoria de Habilitação

**CONDUTORES CADASTRADOS NO ESTADO DO PARANÁ, POR FAIXA ETÁRIA E SEXO,  
SEGUNDO A CATEGORIA - POSIÇÃO EM DEZEMBRO DE 2010**

CATEGORIA	FAIXA ETÁRIA																	
	TOTAL GERAL			DE 18 A 24 ANOS			DE 25 A 34 ANOS			DE 35 A 44 ANOS			DE 45 A 54 ANOS			MAIS DE 55 ANOS		
	TOTAL	FEM	MASC	TOTAL	FEM	MASC	TOTAL	FEM	MASC	TOTAL	FEM	MASC	TOTAL	FEM	MASC	TOTAL	FEM	MASC
A	55.815	18.709	37.106	19.781	6.629	13.152	19.723	7.306	12.417	11.045	3.624	7.421	3.935	1.003	2.932	1.331	147	1.184
AB	1.095.653	296.031	799.622	407.451	109.426	298.025	365.610	110.851	254.759	199.370	51.348	148.022	86.053	20.258	65.795	37.169	4.148	33.021
AC	260.118	3.976	256.142	19.693	284	19.409	47.654	794	46.860	83.690	1.257	82.433	78.847	1.271	77.576	30.234	370	29.864
AD	161.187	4.801	156.386	18.592	513	18.079	57.007	2.006	55.001	42.533	1.469	41.064	26.276	669	25.607	16.779	144	16.635
AE	109.548	982	108.566	8.192	63	8.129	39.456	398	39.058	36.781	353	36.428	20.179	134	20.045	4.940	34	4.906
B	1.950.487	990.383	960.104	291.670	144.452	147.218	538.354	296.033	242.321	450.771	248.795	201.976	319.150	174.764	144.386	350.542	126.339	224.203
C	358.517	7.076	351.441	4.833	130	4.703	25.810	565	25.245	61.627	1.720	59.907	119.005	2.811	116.194	147.242	1.850	145.392
D	195.336	7.586	187.750	4.410	208	4.202	29.104	1.826	27.278	34.846	2.562	32.284	43.218	2.100	41.118	83.758	890	82.868
E	95.870	633	95.237	2.099	20	2.079	21.733	163	21.570	25.810	242	25.568	27.619	142	27.477	18.609	66	18.543
ACCB	33	4	29	0	0	0	13	1	12	15	3	12	3	0	3	2	0	2
ACCC	24	0	24	1	0	1	3	0	3	11	0	11	8	0	8	1	0	1
ACCD	4	0	4	0	0	0	2	0	2	0	0	0	1	0	1	1	0	1
ACCE	1	0	1	0	0	0	0	0	0	1	0	1	0	0	0	0	0	0
<b>TOTAL</b>	<b>4.282.593</b>	<b>1.330.181</b>	<b>2.952.412</b>	<b>776.722</b>	<b>261.725</b>	<b>514.997</b>	<b>1.144.469</b>	<b>419.943</b>	<b>724.526</b>	<b>946.500</b>	<b>311.373</b>	<b>635.127</b>	<b>724.294</b>	<b>203.152</b>	<b>521.142</b>	<b>690.608</b>	<b>133.988</b>	<b>556.620</b>

FONTES: DETRAN - Coordenadoria de Habilitação

NOTA: Categoria ACC - Condutor de veículo motorizado de duas rodas, com até 50 cc;

Categoria A - Condutor de veículo motorizado de duas ou três rodas, acima de 50cc, com ou sem carro lateral;

Categoria B - Condutor de veículo motorizado cujo peso bruto total não exceda a 3.500kg e cuja lotação não exceda a 8 lugares, excluído o do motorista;

Categoria C - Condutor de veículo motorizado, utilizado em transporte de carga, cujo peso bruto total exceda a 3.500kg, além dos citados na categoria B;

Categoria D - Condutor de veículo motorizado, utilizado no transporte de passageiros, cuja lotação exceda a 8 lugares, excluído o do motorista, além dos citados na categoria C;

Categoria E - Condutor de combinação de veículos em que a unidade tratora se enquadre nas Categorias B, C ou D e cuja unidade acoplada, reboque, semi-reboque ou articulada, tenha 6.000kg;

ou mais de peso bruto total, ou cuja lotação exceda a 8 lugares, ou, ainda, seja enquadrada na categoria trailer, além dos citados na categoria D.

As categorias B, C, D e E não permitem condução dos veículos previstos nas categorias ACC e A.

**CONDUTORES CADASTRADOS NO MUNICÍPIO DE CURITIBA, POR FAIXA ETÁRIA E SEXO,  
SEGUNDO A CATEGORIA - POSIÇÃO EM DEZEMBRO DE 2010**

CATEGORIAS	FAIXA ETÁRIA																	
	TOTAL GERAL			DE 18 A 24 ANOS			DE 25 A 34 ANOS			DE 35 A 44 ANOS			DE 45 A 54 ANOS			MAIS DE 55 ANOS		
	TOTAL	FEM	MASC	TOTAL	FEM	MASC	TOTAL	FEM	MASC	TOTAL	FEM	MASC	TOTAL	FEM	MASC	TOTAL	FEM	MASC
A	6.611	1.356	5.255	2.720	563	2.157	2.484	564	1.920	1.003	178	825	312	45	267	92	6	86
AB	148.558	24.346	124.212	42.535	7.649	34.886	48.732	8.495	40.237	27.963	3.979	23.984	19.390	3.282	16.108	9.938	941	8.997
AC	23.903	449	23.454	642	9	633	3.781	63	3.718	7.542	123	7.419	8.943	206	8.737	2.995	48	2.947
AD	24.260	758	23.502	1.627	60	1.567	6.868	247	6.621	6.422	251	6.171	5.029	150	4.879	4.314	50	4.264
AE	11.387	113	11.274	508	4	504	3.573	38	3.535	4.064	51	4.013	2.468	11	2.457	774	9	765
B	581.475	300.170	281.305	101.963	48.912	53.051	175.318	93.901	81.417	121.967	66.170	55.797	91.260	51.019	40.241	90.967	40.168	50.799
C	31.626	1.291	30.335	460	13	447	3.045	75	2.970	5.924	374	5.550	11.852	543	11.309	10.345	286	10.059
D	36.786	2.113	34.673	880	58	822	5.646	412	5.234	6.522	651	5.871	7.764	683	7.081	15.974	309	15.665
E	13.676	129	13.547	256	6	250	2.809	34	2.775	3.543	47	3.496	3.822	30	3.792	3.246	12	3.234
ACCB	24	3	21	0	0	0	10	1	9	10	2	8	2	0	2	2	0	2
ACCC	13	0	13	1	0	1	3	0	3	5	0	5	3	0	3	1	0	1
ACCD	1	0	1	0	0	0	0	0	0	0	0	0	1	0	1	0	0	0
ACCE	1	0	1	0	0	0	0	0	0	1	0	1	0	0	0	0	0	0
<b>TOTAL</b>	<b>878.321</b>	<b>330.728</b>	<b>547.593</b>	<b>151.592</b>	<b>57.274</b>	<b>94.318</b>	<b>252.269</b>	<b>103.830</b>	<b>148.439</b>	<b>184.966</b>	<b>71.826</b>	<b>113.140</b>	<b>150.846</b>	<b>55.969</b>	<b>94.877</b>	<b>138.648</b>	<b>41.829</b>	<b>96.819</b>

FONTE: DETRAN - Coordenadoria de Habilitação

NOTA: Categoria ACC - Condutor de veículo motorizado de duas rodas, com até 50 cc;

Categoria A - Condutor de veículo motorizado de duas ou três rodas, acima de 50cc, com ou sem carro lateral;

Categoria B - Condutor de veículo motorizado cujo peso bruto total não exceda a 3.500kg e cuja lotação não exceda a 8 lugares, excluído o do motorista;

Categoria C - Condutor de veículo motorizado, utilizado em transporte de carga, cujo peso bruto total exceda a 3.500kg, além dos citados na categoria B;

Categoria D - Condutor de veículo motorizado, utilizado no transporte de passageiros, cuja lotação exceda a 8 lugares, excluído o do motorista, além dos citados na categoria C;

Categoria E - Condutor de combinação de veículos em que a unidade tratora se enquadre nas Categorias B, C ou D e cuja unidade acoplada, reboque, semi-reboque ou articulada, tenha 6.000kg;

ou mais de peso bruto total, ou cuja lotação exceda a 8 lugares, ou, ainda, seja enquadrada na categoria trailer, além dos citados na categoria D.

As categorias B, C, D e E não permitem condução dos veículos previstos nas categorias ACC e A.

**CONDUTORES CADASTRADOS NO ESTADO DO PARANÁ  
POR SEXO, SEGUNDO A CATEGORIA - PERÍODO 2009 / 2010**

CATEGORIAS	CONDUTORES								
	TOTAL			FEMININO			MASCULINO		
	2009	2010	%	2009	2010	%	2009	2010	%
A	55.983	55.815	-0,30	17.495	18.709	6,94	38.488	37.106	-3,59
AB	1.008.227	1.095.653	8,67	263.045	296.031	12,54	745.182	799.622	7,31
AC	257.081	260.118	1,18	3.918	3.976	1,48	253.163	256.142	1,18
AD	147.513	161.187	9,27	4.196	4.801	14,42	143.317	156.386	9,12
AE	103.601	109.548	5,74	945	982	3,92	102.656	108.566	5,76
B	1.880.520	1.950.487	3,72	942.106	990.383	5,12	938.414	960.104	2,31
C	360.901	358.517	-0,66	6.936	7.076	2,02	353.965	351.441	-0,71
D	192.034	195.336	1,72	7.110	7.586	6,69	184.924	187.750	1,53
E	94.625	95.870	1,32	639	633	-0,94	93.986	95.237	1,33
ACCB	31	33	6,45	3	4	33,33	28	29	3,57
ACCC	24	24	0,00	0	0	0,00	24	24	0,00
ACCD	5	4	-20,00	0	0	0,00	5	4	-20,00
ACCE	5	1	-80,00	0	0	0,00	5	1	-80,00
<b>TOTAL</b>	<b>4.100.550</b>	<b>4.282.593</b>	<b>4,44</b>	<b>1.246.393</b>	<b>1.330.181</b>	<b>6,72</b>	<b>2.854.157</b>	<b>2.952.412</b>	<b>3,44</b>

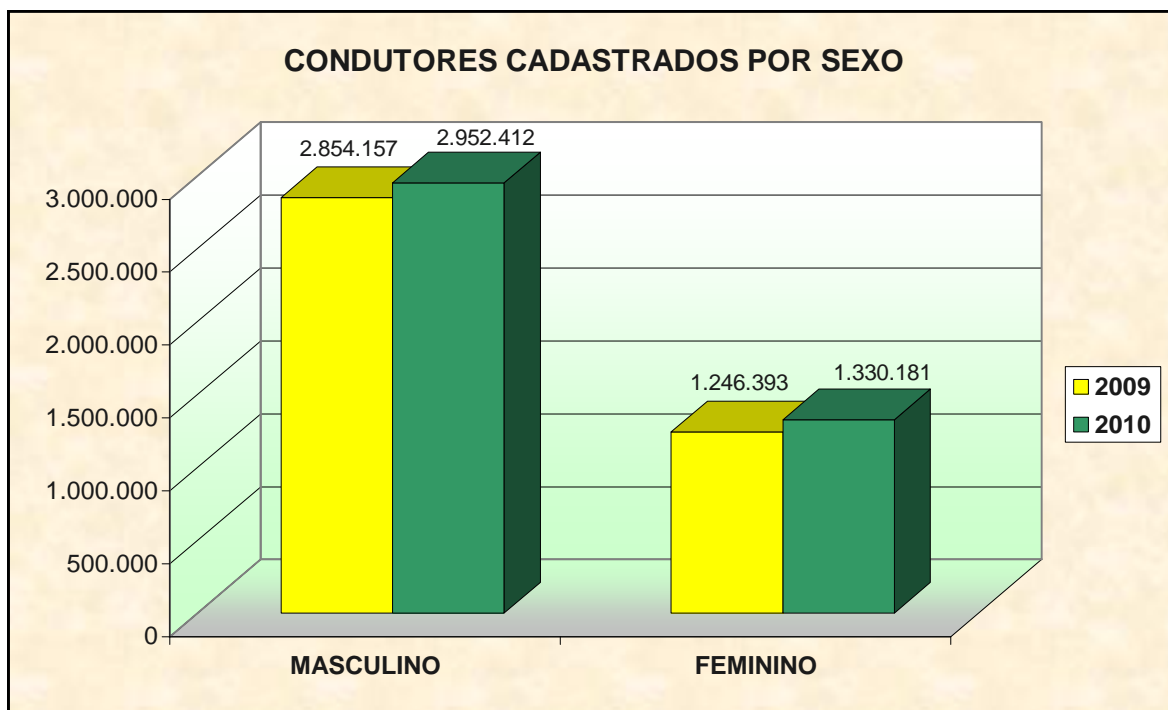

FONTE: DETRAN - Coordenadoria de Habilitação

**CONDUTORES CADASTRADOS NO ESTADO DO PARANÁ, POR SEXO,  
SEGUNDO A CATEGORIA - PERÍODO 2005 / 2010**

CATEGORIAS	FAIXA ETÁRIA																	
	2005			2006			2007			2008			2009			2010		
	TOTAL	FEM	MASC	TOTAL	FEM	MASC	TOTAL	FEM	MASC	TOTAL	FEM	MASC	TOTAL	FEM	MASC	TOTAL	FEM	MASC
A	28.646	4.839	23.807	34.286	5.087	29.199	40.121	5.838	34.283	46.764	10.046	36.718	55.983	17.495	38.488	55.815	18.709	37.106
AB	597.962	125.634	472.328	683.436	138.486	544.950	776.858	155.009	621.849	888.304	200.996	687.308	1.008.227	263.045	745.182	1.095.653	296.031	799.622
AC	237.191	3.748	233.443	242.370	3.785	238.585	247.757	3.818	243.939	253.136	3.862	249.274	257.081	3.918	253.163	260.118	3.976	256.142
AD	95.667	2.388	93.279	107.075	2.787	104.288	120.931	3.240	117.691	135.189	3.746	131.443	147.513	4.196	143.317	161.187	4.801	156.386
AE	70.504	646	69.858	78.838	738	78.100	87.876	805	87.071	96.783	877	95.906	103.601	945	102.656	109.548	982	108.566
B	1.583.181	749.500	833.681	1.652.534	763.355	889.179	1.713.387	783.614	929.773	1.785.755	849.642	936.113	1.880.520	942.106	938.414	1.950.487	990.383	960.104
C	372.156	6.686	365.470	370.207	6.722	363.485	367.465	6.717	360.748	363.795	6.795	357.000	360.901	6.936	353.965	358.517	7.076	351.441
D	175.562	5.298	170.264	181.001	5.740	175.261	185.473	6.154	179.319	189.176	6.697	182.479	192.034	7.110	184.924	195.336	7.586	187.750
E	83.862	563	83.299	87.723	607	87.116	90.931	626	90.305	93.312	644	92.668	94.625	639	93.986	95.870	633	95.237
ACCB	-	-	-	-	-	-	-	-	15	27	3	24	31	3	28	33	4	29
ACCC	-	-	-	-	-	-	-	-	10	23	-	23	24	-	24	24	-	24
ACCD	-	-	-	-	-	-	-	-	-	-	-	2	5	-	5	4	-	4
ACCE	-	-	-	-	-	-	-	-	-	-	-	-	5	-	5	1	-	1
<b>TOTAL</b>	<b>3.244.731</b>	<b>899.302</b>	<b>2.345.429</b>	<b>3.437.470</b>	<b>927.307</b>	<b>2.510.163</b>	<b>3.630.799</b>	<b>965.821</b>	<b>2.665.003</b>	<b>3.852.264</b>	<b>1.083.308</b>	<b>2.768.958</b>	<b>4.100.550</b>	<b>1.246.393</b>	<b>2.854.157</b>	<b>4.282.593</b>	<b>1.330.181</b>	<b>2.952.412</b>

FONTE: DETRAN - Coordenadoria de Habilitação

NOTA: Categoria ACC - Condutor de veículo motorizado de duas rodas, com até 50 cc;

Categoria A - Condutor de veículo motorizado de duas ou três rodas, acima de 50cc, com ou sem carro lateral;

Categoria B - Condutor de veículo motorizado cujo peso bruto total não exceda a 3.500kg e cuja lotação não exceda a 8 lugares, excluído o do motorista;

Categoria C - Condutor de veículo motorizado, utilizado em transporte de carga, cujo peso bruto total exceda a 3.500kg, além dos citados na categoria B;

Categoria D - Condutor de veículo motorizado, utilizado no transporte de passageiros, cuja lotação exceda a 8 lugares, excluído o do motorista, além dos citados na categoria C;

Categoria E - Condutor de combinação de veículos em que a unidade tratora se enquadre nas Categorias B, C ou D e cuja unidade acoplada, reboque, semi-reboque ou articulada, tenha 6.000kg; ou mais de peso bruto total, ou cuja lotação exceda a 8 lugares, ou, ainda, seja enquadrada na categoria trailer, além dos citados na categoria D.

As categorias B, C, D e E não permitem condução dos veículos previstos nas categorias ACC e A.

## CONDUTORES CADASTRADOS NO ESTADO DO PARANÁ - 2001 A 2010

ANOS	TOTAL DO ESTADO		
	TOTAL	MASCULINO	FEMININO
2001	2.532.059	1.893.195	638.864
2002	2.698.248	1.999.931	698.317
2003	2.883.434	2.118.277	765.157
2004	3.062.731	2.232.281	830.450
2005	3.244.731	2.345.429	899.302
2006	3.437.470	2.510.163	927.307
2007	3.630.824	2.665.003	965.821
2008	3.852.266	2.768.958	1.083.308
2009	4.100.550	2.854.157	1.246.393
2010	4.282.593	2.952.412	1.330.181

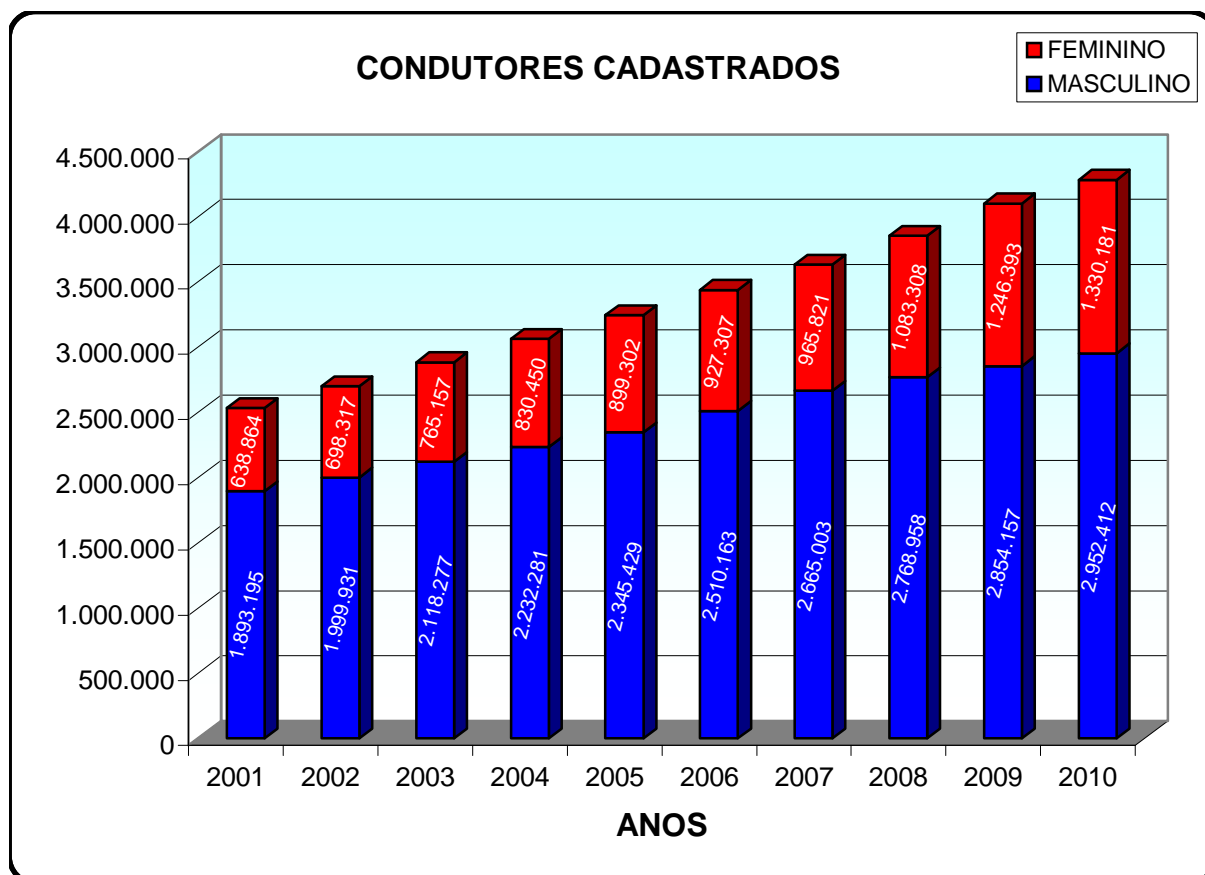

FONTE: DETRAN - Coordenadoria de Habilitação

**SUSPENSÃO DO DIREITO DE DIRIGIR NO ESTADO DO PARANÁ - ANO 2010**  
**PERFIL DOS INFRATORES, POR FAIXA ETÁRIA E SEXO, SEGUNDO O TIPO DE SUSPENSÃO**

TIPO DE SUSPENSÃO	FAIXA ETÁRIA																	
	TOTAL GERAL			DE 18 A 25 ANOS			DE 26 A 32 ANOS			DE 33 A 39 ANOS			DE 40 A 50 ANOS			MAIS DE 50 ANOS		
	TOTAL	FEM	MASC	TOTAL	FEM	MASC	TOTAL	FEM	MASC	TOTAL	FEM	MASC	TOTAL	FEM	MASC	TOTAL	FEM	MASC
DIRETA	28.372	3.612	24.760	7.627	516	7.111	6.855	800	6.055	4.512	708	3.804	5.411	955	4.456	3.967	633	3.334
%	100,00	12,73	87,27	100,00	6,77	93,23	100,00	11,67	88,33	100,00	15,69	84,31	100,00	17,65	82,35	100,00	15,96	84,04
POR 20 PONTOS	42.268	8.785	33.483	3.217	470	2.747	7.696	1.530	6.166	8.068	1.687	6.381	11.262	2.458	8.804	12.024	2.640	9.384
%	100,00	20,78	79,22	100,00	14,61	85,39	100,00	19,88	80,12	100,00	20,91	79,09	100,00	21,83	78,17	100,00	21,96	78,04
TOTAL GERAL	70.640	12.397	58.243	10.844	986	9.858	14.551	2.330	12.221	12.580	2.395	10.185	16.673	3.413	13.260	15.991	3.273	12.718
%	100,00	17,55	82,45	100,00	9,09	90,91	100,00	16,01	83,99	100,00	19,04	80,96	100,00	20,47	79,53	100,00	20,47	79,53

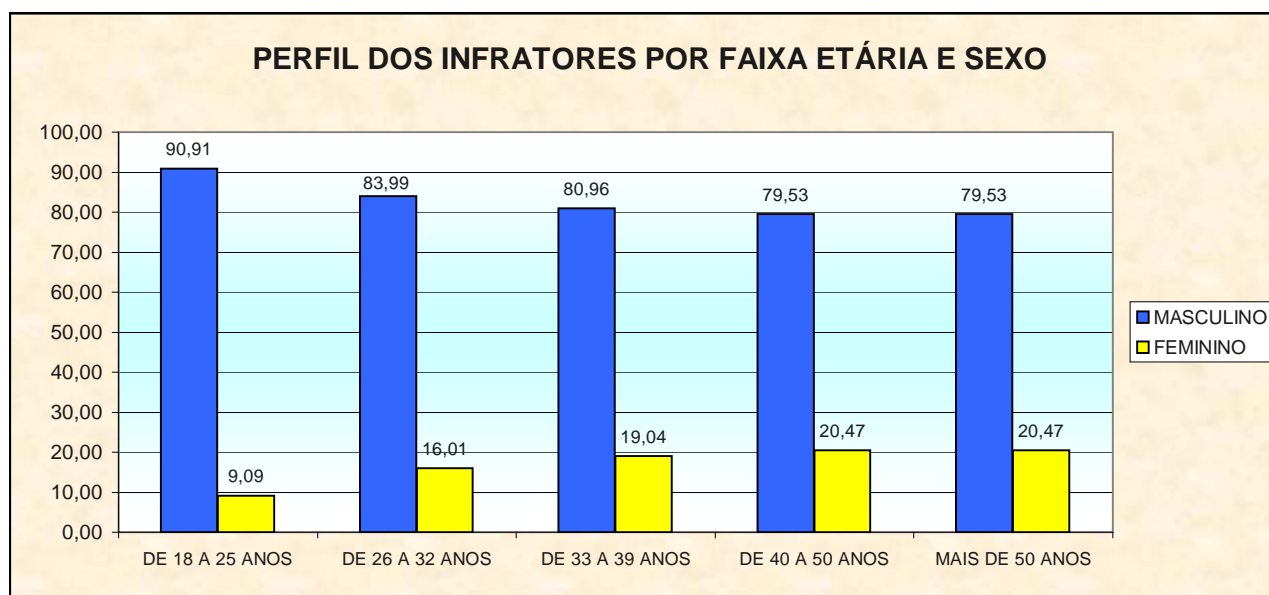

FONTES: DETRAN - Coordenadoria de Habilitação



**VISÃO GERAL DAS INFRAÇÕES COMETIDAS NO ESTADO DO PARANÁ, QUE GERARAM SUSPENSÃO DIRETA DO DIREITO DE DIRIGIR ANO 2010**

<b>CÓDIGO</b>	<b>DESCRIÇÃO</b>	<b>TOTAL</b>	<b>%</b>
703	CONDUZIR MOTOCICLETA, ETC. SEM USAR CAPACETE DE SEGURANÇA	<b>6.199</b>	21,85
747	TRANSITAR EM VELOCIDADE SUPERIOR À MÁXIMA EM MAIS DE 50%	<b>6.144</b>	21,66
527	UTILIZAR-SE DE VEÍCULO PARA DEMONSTRAR MANOBRA PERIGOSA	<b>4.025</b>	14,19
516	DIRIGIR SOB INFLUÊNCIA DE ÁLCOOL EM NÍVEL SUPERIOR OU ENTORPECENTE	<b>3.989</b>	14,06
704	CONDUZIR MOTOCICLETA, ETC. TRANSPORTANDO PASSAGEIRO SEM USAR CAPACETE DE SEGURANÇA	<b>2.526</b>	8,90
622	TRANSITAR EM VELOCIDADE SUPERIOR À MÁXIMA PERMITIDA POR RODOVIA TRANSVERSAL RÁPIDA ARTERIAL EM MAIS DE 20%	<b>1.345</b>	4,74
521	DIRIGIR AMEAÇANDO PEDESTRES QUE ESTEJAM NA VIA PÚBLICA	<b>1.037</b>	3,66
706	CONDUZIR MOTOCICLETA, ETC. COM OS FARÓIS APAGADOS	<b>893</b>	3,15
705	CONDUZIR MOTOCICLETAS, ETC .FAZENDO MALABARISMOS	<b>988</b>	3,48
607	TRANSPOR, SEM AUTORIZAÇÃO, BLOQUEIO VIÁRIO POLICIAL	<b>399</b>	1,41
528	EM ACIDENTE, NÃO PRESTAR SOCORRO À VÍTIMA	<b>217</b>	0,76
532	EM ACIDENTE, NÃO IDENTIFICAR-SE AO POLICIAL	<b>178</b>	0,63
707	CONDUZIR MOTOCICLETA, ETC. TRANSPORTANDO CRIANÇA MENOR DE 7 ANOS	<b>131</b>	0,46
530	EM ACIDENTE, NÃO PRESERVAR O LOCAL PARA FACILITAR TRABALHO	<b>105</b>	0,37
524	DISPUTAR CORRIDA POR ESPÍRITO DE EMULAÇÃO	<b>101</b>	0,36
624	TRANSITAR EM VELOCIDADE SUPERIOR À MÁXIMA PERMITIDA PARA A VIA EM MAIS DE 50%	<b>54</b>	0,19
529	EM ACIDENTES, NÃO ADOTAR PROVIDÊNCIAS PARA EVITAR PERIGO	<b>20</b>	0,07
526	PARTICIPAR NA VIA COMO CONDUTOR DE COMPETIÇÃO, EVENTOS	<b>16</b>	0,06
525	PROMOVER NA VIA COMPETIÇÃO, EVENTOS, ETC. SEM PERMISSÃO	<b>5</b>	0,02
	<b>TOTAL</b>	<b>28.372</b>	<b>100,00</b>

FONTE: DETRAN - Coordenadoria de Habilitação

**VISÃO GERAL DAS INFRAÇÕES COMETIDAS NO ESTADO DO PARANÁ QUE GERARAM SUSPENSÃO, POR 20 PONTOS, DO DIREITO DE DIRIGIR ANO 2010**

<b>CÓDIGO</b>	<b>DESCRIÇÃO</b>	<b>TOTAL</b>	<b>%</b>
745	TRANSITAR EM VELOCIDADE SUPERIOR À MÁXIMA PERMITIDA EM ATÉ 20%	<b>10.280</b>	24,32
554	ESTACIONAR VEÍCULO EM DESACORDO COM A SINALIZAÇÃO	<b>6.279</b>	14,86
605	AVANÇAR O SINAL VERMELHO DO SEMÁFORO OU DE PARADA	<b>4.335</b>	10,26
736	DIRIGIR O VEÍCULO UTILIZANDO-SE DE FONES, TELEFONE CELULAR	<b>3.355</b>	7,94
692	DEIXAR DE EFETUAR REGISTRO DE VEÍCULO NO PRAZO DE 30 DIAS	<b>2.814</b>	6,66
518	DEIXAR O CONDUTOR OU PASSAGEIRO DE USAR CINTO DE SEGURANÇA	<b>2.415</b>	5,71
746	TRANSITAR EM VELOCIDADE SUPERIOR À MÁXIMA PERMITIDA EM MAIS DE 20% ATÉ 50%	<b>1.497</b>	3,54
659	CONDUZIR VEÍCULO NÃO REGISTRADO E DEVIDAMENTE LICENCIADO	<b>1.016</b>	2,34
555	ESTACIONAR VEÍCULO EM LOCAL/HORÁRIO PROIBIDO - PROIBIDO ESTACIONAR	<b>987</b>	2,32
596	ULTRAPASSAR SOBRE LINHA DUPLA/SIMPLES AMARELA CONTÍNUA	<b>980</b>	1,55
545	ESTACIONAR VEÍCULO NO PASSEIO, FAIXA DE PEDESTRES, ETC	<b>657</b>	1,08
623	TRANSITAR EM VELOCIDADE SUPERIOR À MÁXIMA PERMITIDA PARA A VIA EM ATÉ 50%	<b>455</b>	0,99
663	CONDUZIR O VEÍCULO SEM EQUIPAMENTO OBRIGATÓRIO OU INEFICIENTE	<b>418</b>	0,97
604	EXECUTAR OPERAÇÃO DE CONVERSÃO À DIREITA OU À ESQUERDA EM LOCAIS PROIBIDOS	<b>410</b>	0,88
511	PERMITIR QUE TOME POSSE DO VEÍCULO PESSOA SEM CNH OU PERMISSÃO PARA DIRIGIR	<b>370</b>	0,82
556	ESTACIONAR O VEÍCULO EM LOCAL/HORÁRIO PROIBIDO - PROIBIDO PARAR	<b>348</b>	0,81
661	CONDUZIR VEÍCULO COM A COR OU CARACTERÍSTICA ALTERADA	<b>343</b>	0,64
570	QUANDO O VEÍCULO ESTIVER EM MOVIMENTO, DEIXAR DE CONSERVÁ-LO NA FAIXA A ELE DESTINADA PELA SINALIZAÇÃO	<b>269</b>	0,58
691	CONDUZIR O VEÍCULO SEM OS DOCUMENTOS DE PORTE OBRIGATÓRIO	<b>246</b>	0,53
573	TRANSITAR PELA CONTRAMÃO NAS VIAS COM SINALIZAÇÃO DE SENTIDO ÚNICO	<b>224</b>	0,53
	<b>TOTAL</b>	<b>37.698</b>	<b>100,00</b>
	<b>TOTAL DAS DEMAIS</b>	<b>4.570</b>	<b>23,13</b>
	<b>TOTAL GERAL</b>	<b>42.268</b>	<b>100,00</b>

FONTE: DETRAN - Coordenadoria de Habilitação

## SUSPENSÃO DO DIREITO DE DIRIGIR NO ESTADO DO PARANÁ PERÍODO 2007 / 2010

TIPO DE SUSPENSÃO	ANOS						
	2007	2008	%	2009	%	2010	%
DIRETA	14.725	20.558	28,37	20.734	0,85	28.372	26,92
POR 20 PONTOS	14.088	21.581	34,72	19.761	-9,21	42.268	53,25
<b>TOTAL GERAL</b>	<b>28.813</b>	<b>42.139</b>	<b>31,62</b>	<b>40.495</b>	<b>-4,06</b>	<b>70.640</b>	<b>42,67</b>



FONTE: DETRAN - Coordenadoria de Habilitação

**SUSPENSÃO DO DIREITO DE DIRIGIR EM CURITIBA - ANO 2010**  
**PERFIL DOS INFRADORES, POR FAIXA ETÁRIA E SEXO, SEGUNDO O TIPO DE SUSPENSÃO**

TIPO DE SUSPENSÃO	FAIXA ETÁRIA																	
	TOTAL GERAL			DE 18 A 25 ANOS			DE 26 A 32 ANOS			DE 33 A 39 ANOS			DE 40 A 50 ANOS			MAIS DE 50 ANOS		
	TOTAL	FEM	MASC	TOTAL	FEM	MASC	TOTAL	FEM	MASC	TOTAL	FEM	MASC	TOTAL	FEM	MASC	TOTAL	FEM	MASC
DIRETA	5.805	902	4.903	1.117	83	1.034	1.425	211	1.214	1.010	162	848	1.187	213	974	1.066	233	833
%	100,00	15,54	84,46	100,00	7,43	92,57	100,00	14,81	85,19	100,00	16,04	83,96	100,00	17,94	82,06	100,00	21,86	78,14
POR 20 PONTOS	18.064	4.610	13.454	1.208	237	971	3.129	765	2.364	3.372	855	2.517	4.728	1.276	3.452	5.627	1.477	4.150
%	100,00	25,52	74,48	100,00	19,62	80,38	100,00	24,45	75,55	100,00	25,36	74,64	100,00	26,99	73,01	100,00	26,25	73,75
TOTAL GERAL	23.869	5.512	18.357	2.325	320	2.005	4.554	976	3.578	4.382	1.017	3.365	5.915	1.489	4.426	6.693	1.710	4.983
%	100,00	23,09	76,91	100,00	13,76	86,24	100,00	21,43	78,57	100,00	23,21	76,79	100,00	25,17	74,83	100,00	25,55	74,45

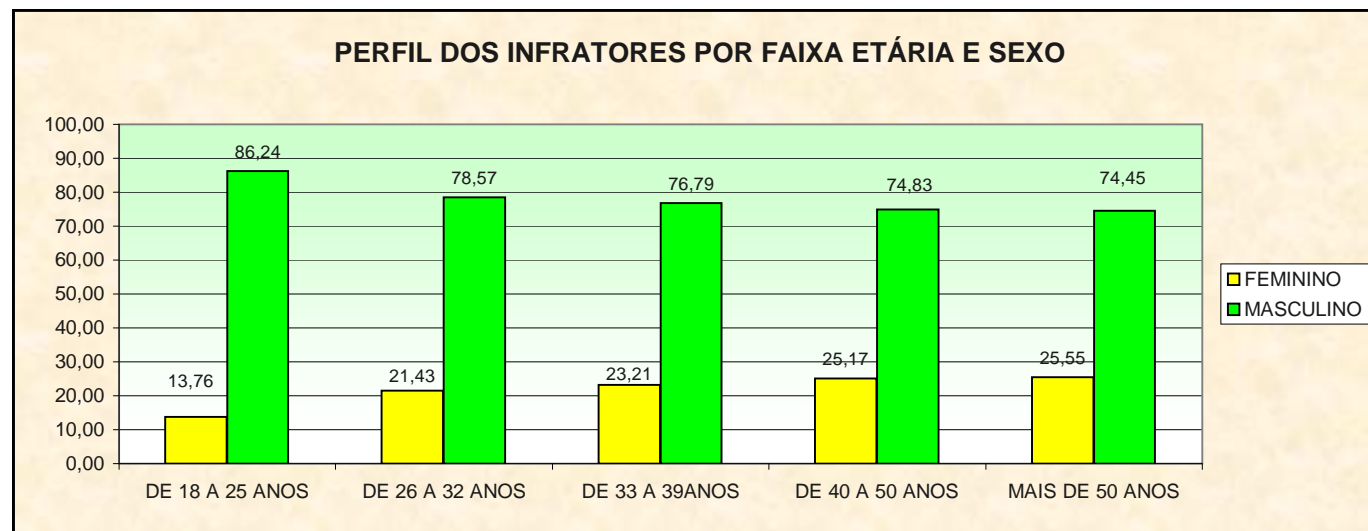

FONTE: DETRAN - Coordenadoria de Habilitação

**VISÃO GERAL DAS INFRAÇÕES COMETIDAS EM CURITIBA QUE GERARAM SUSPENSÃO DIRETA DO DIREITO DE DIRIGIR ANO 2010**

<b>CÓDIGO</b>	<b>DESCRIÇÃO</b>	<b>TOTAL</b>	<b>%</b>
747	TRANSITAR EM VELOCIDADE SUPERIOR À MÁXIMA EM MAIS DE 50%	2.072	35,69
703	CONDUZIR MOTOCICLETA, ETC SEM USAR CAPACETE DE SEGURANÇA	1.121	19,31
516	DIRIGIR SOB INFLUÊNCIA DE ÁLCOOL EM NÍVEL SUPERIOR OU ENTORPECENTE	863	14,87
527	UTILIZAR-SE DE VEÍCULO PARA DEMONSTRAR MANOBRA PERIGOSA	595	10,25
704	CONDUZIR MOTOCICLETA, ETC. TRANSPORTANDO PASSAGEIRO SEM CAPACETE	316	5,44
521	DIRIGIR AMEAÇANDO PEDESTRES QUE ESTEJAM NA VIA PÚBLICA	286	4,93
622	TRANSITAR EM VELOCIDADE SUPERIOR À MÁXIMA PERMITIDA POR RODOVIA TRANSVERSAL RÁPIDA ARTERIAL EM MAIS DE 20%	224	3,86
706	CONDUZIR MOTOCICLETA, ETC COM OS FARÓIS APAGADOS	89	1,53
705	CONDUZIR MOTOCICLETA, ETC FAZENDO MALABARISMOS	72	1,24
607	TRANSPOR, SEM AUTORIZAÇÃO, BLOQUEIO VIÁRIO POLICIAL	53	0,91
624	TRANSITAR EM VELOCIDADE SUPERIOR À MÁXIMA PERMITIDA PARA A VIA EM MAIS DE 50%	30	0,52
528	EM ACIDENTE, NÃO PRESTAR SOCORRO À VÍTIMA	26	0,45
524	DISPUTAR CORRIDA POR ESPÍRITO DE EMULAÇÃO	18	0,31
707	CONDUZIR MOTOCICLETA, ETC. TRANSPORTANDO CRIANÇA MENOR DE 7 ANOS	15	0,26
532	EM ACIDENTE, NÃO SE IDENTIFICAR AO POLICIAL	14	0,24
530	EM ACIDENTE, NÃO PRESERVAR O LOCAL PARA FACILITAR O TRABALHO	8	0,14
529	EM ACIDENTE, NÃO ADOTAR PROVIDÊNCIAS PARA EVITAR PERIGO	1	0,02
526	PARTICIPAR NA VIA COMO CONDUTOR DE COMPETIÇÃO, EVENTOS	1	0,02
525	PROMOVER NA VIA COMPETIÇÃO, EVENTOS, ETC. SEM PERMISSÃO	1	0,02
<b>TOTAL</b>		<b>5.805</b>	<b>100,00</b>

FONTE: DETRAN - Coordenadoria de Habilitação

**VISÃO GERAL DAS INFRAÇÕES COMETIDAS EM CURITIBA QUE GERARAM SUSPENSÃO, POR 20 PONTOS, DO DIREITO DE DIRIGIR ANO 2010**

<b>CÓDIGO</b>	<b>DESCRIÇÃO</b>	<b>TOTAL</b>	<b>%</b>
745	TRANSITAR EM VELOCIDADE SUPERIOR À MÁXIMA PERMITIDA EM ATÉ 20%	<b>5.555</b>	30,75
554	ESTACIONAR VEÍCULO EM DESACORDO COM A REGULAMENTAÇÃO	<b>3.319</b>	18,37
736	DIRIGIR O VEÍCULO UTILIZANDO-SE DE FONES, TELEFONE CELULAR	<b>1.830</b>	10,13
605	AVANÇAR O SINAL VERMELHO DO SEMÁFORO OU DE PARADA	<b>1.286</b>	7,12
518	DEIXAR O CONDUTOR OU PASSAGEIRO DE USAR CINTO DE SEGURANÇA	<b>864</b>	4,78
555	ESTACIONAR VEÍCULO EM LOCAL/HORÁRIO PROIBIDO - PROIBIDO ESTACIONAR	<b>694</b>	3,84
692	DEIXAR DE EFETUAR REGISTRO DE VEÍCULO NO PRAZO DE 30 DIAS	<b>650</b>	3,60
746	TRANSITAR EM VELOCIDADE SUPERIOR À MÁXIMA PERMITIDA EM MAIS DE 20% ATÉ 50%	<b>630</b>	3,49
545	ESTACIONAR VEÍCULO NO PASSEIO, FAIXA DE PEDESTRE, ETC.	<b>356</b>	1,97
604	EXECUTAR OPERAÇÃO DE CONVERSÃO À DIREITA OU À ESQUERDA EM LOCAIS PROIBIDOS	<b>217</b>	1,20
556	ESTACIONAR O VEÍCULO EM LOCAL/HORÁRIO PROIBIDO - PROIBIDO PARAR	<b>209</b>	1,16
623	TRANSITAR EM VELOCIDADE SUPERIOR À MÁXIMA PERMITIDA PARA A VIA EM ATÉ 50%	<b>208</b>	1,15
570	QUANDO O VEÍCULO ESTIVER EM MOVIMENTO, DEIXAR DE CONSERVÁ-LO NA FAIXA A ELE DESTINADA PELA SINALIZAÇÃO	<b>194</b>	1,07
659	CONDUZIR O VEÍCULO NÃO REGISTRADO E DEVIDAMENTE LICENCIADO	<b>183</b>	1,01
661	CONDUZIR O VEÍCULO COM A COR OU CARACTERÍSTICA ALTERADA	<b>140</b>	0,78
	<b>TOTAL</b>	<b>16.335</b>	<b>90,43</b>
	<b>TOTAL DAS DEMAIS</b>	<b>1.729</b>	<b>9,57</b>
	<b>TOTAL GERAL</b>	<b>18.064</b>	<b>100,00</b>

FONTE: DETRAN - Coordenadoria de Habilitação

**CASSAÇÃO DO DIREITO DE DIRIGIR NO ESTADO DO PARANÁ - ANO 2010**  
**PERFIL DOS INFRATORES, POR FAIXA ETÁRIA E SEXO, SEGUNDO O TIPO DE CASSAÇÃO**

TIPO DE CASSAÇÃO	FAIXA ETÁRIA																	
	TOTAL GERAL			DE 18 A 25 ANOS			DE 26 A 32 ANOS			DE 33 A 39 ANOS			DE 40 A 50 ANOS			MAIS DE 50 ANOS		
	TOTAL	FEM	MASC	TOTAL	FEM	MASC	TOTAL	FEM	MASC	TOTAL	FEM	MASC	TOTAL	FEM	MASC	TOTAL	FEM	MASC
REINCIDÊNCIA	576	66	510	172	13	159	129	8	121	82	13	69	119	20	99	74	12	62
%	100,00	11,46	88,54	100,00	7,56	92,44	100,00	6,20	93,80	100,00	15,85	84,15	100,00	16,81	83,19	100,00	16,22	83,78
CNH SUSPENSA	3.378	283	3.095	603	14	589	874	71	803	632	64	568	810	85	725	459	49	410
%	100,00	8,38	91,62	100,00	2,32	97,68	100,00	8,12	91,88	100,00	10,13	89,87	100,00	10,49	89,51	100,00	10,68	89,32
TOTAL GERAL	3.954	349	3.605	775	27	748	1.003	79	924	714	77	637	929	105	824	533	61	472
%	100,00	8,83	91,17	100,00	3,48	96,52	100,00	7,88	92,12	100,00	10,78	89,22	100,00	11,30	88,70	100,00	11,44	88,56

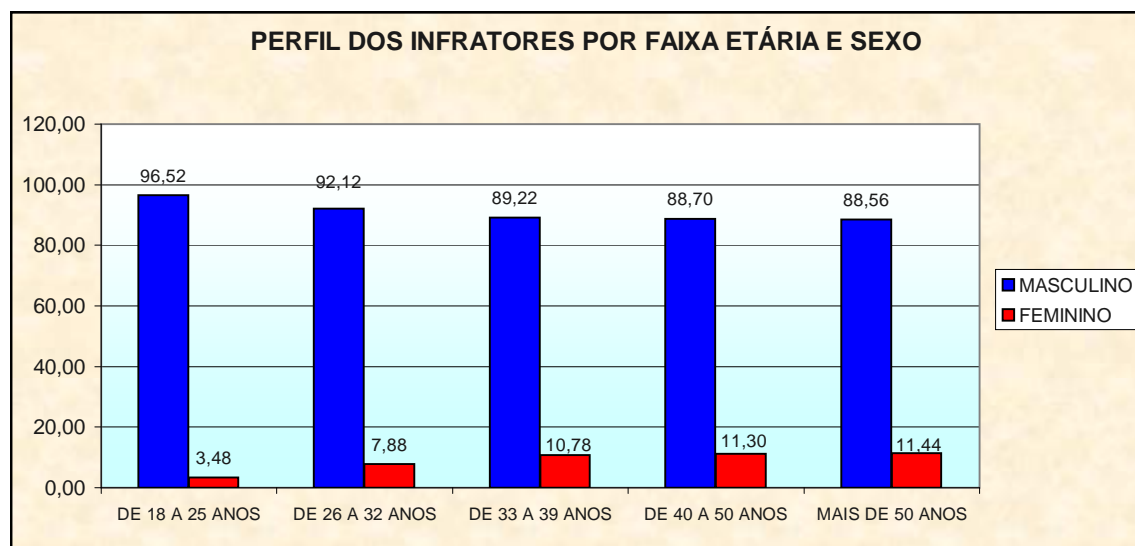

FONTE: DETRAN - Coordenadoria de Habilitação

**VISÃO GERAL DAS INFRAÇÕES COMETIDAS QUE GERARAM CASSAÇÃO DO DIREITO DE DIRIGIR POR REINCIDÊNCIA NO ESTADO DO PARANÁ - ANO 2010**

<b>CÓDIGO</b>	<b>DESCRIÇÃO</b>	<b>TOTAL</b>	<b>%</b>
527	UTILIZAR-SE DE VEÍCULO PARA DEMONSTRAR MANOBRA PERIGOSA	229	39,76
511	PERMITIR QUE TOME POSSE DO VEÍCULO PESSOA SEM CNH OU PERMISSÃO PARA DIRIGIR	190	32,99
516	DIRIGIR SOB INFLUÊNCIA DE ÁLCOOL EM NÍVEL SUPERIOR OU ENTORPECENTE	84	14,58
503	DIRIGIR VEÍCULO COM CNH OU PERMISSÃO P/ DIRIGIR DE CATEGORIA DIFERENTE	41	7,12
506	ENTREGAR A DIREÇÃO DO VEÍCULO A PESSOA S/ CNH OU PERMISSÃO P/ DIRIGIR	13	2,26
512	PERMITIR QUE TOME POSSE DO VEÍCULO PESSOA COM CNH OU PERMISSÃO P/ DIRIGIR CASSADA	9	1,56
513	PERMITIR QUE TOME POSSE DO VEÍCULO PESSOA COM CNH OU PERMISSÃO P/ DIRIGIR DE CATEGORIA DIFERENTE	6	1,04
514	PERMITIR QUE TOME POSSE DO VEÍCULO PESSOA COM CNH OU PERMISSÃO P/ DIRIGIR VENCIDA A MAIS DE 30 DIAS	2	0,35
507	ENTREGAR A DIREÇÃO DO VEÍCULO A PESSOA COM CNH OU PERMISSÃO P/ DIRIGIR CASSADA	1	0,17
524	DISPUTAR CORRIDA POR ESPÍRITO DE EMULAÇÃO	1	0,17
<b>TOTAL</b>		<b>576</b>	<b>100,00</b>

**VISÃO GERAL DAS INFRAÇÕES COMETIDAS QUE GERARAM CASSAÇÃO DO DIREITO DE DIRIGIR POR CNH SUSPensa NO ESTADO DO PARANÁ - ANO 2010**

<b>CÓDIGO</b>	<b>DESCRIÇÃO</b>	<b>TOTAL</b>	<b>%</b>
502	DIRIGIR VEÍCULO COM CNH OU PERMISSÃO P/ DIRIGIR CASSADA	694	20,54
745	TRANSITAR EM VELOCIDADE SUPERIOR À MÁXIMA EM ATÉ 20%	426	12,61
554	ESTACIONAR EM DESACORDO COM A REGULAMENTAÇÃO	296	8,76
691	CONDUZIR O VEÍCULO SEM OS DOCUMENTOS DE PORTE OBRIGATÓRIO	259	7,67
518	DEIXAR O CONDUTOR OU O PASSAGEIRO DE USAR O CINTO DE SEGURANÇA	203	6,01
605	AVANÇAR O SINAL VERMELHO DO SEMÁFORO OU DE PARADA	189	5,60
736	DIRIGIR O VEÍCULO UTILIZANDO-SE DE FONES, TELEFONE CELULAR	162	4,80
504	DIRIGIR VEÍCULO COM VALIDADE DE CNH VENCIDA HÁ MAIS DE 30 DIAS	151	4,47
516	DIRIGIR SOB INFLUÊNCIA DE ÁLCOOL EM NÍVEL SUPERIOR OU ENTORPECENTE	151	4,47
596	ULTRAPASSAR SOBRE LINHA DUPLA/SIMPLES AMARELA CONTÍNUA	122	3,61
<b>TOTAL</b>		<b>2.653</b>	<b>78,54</b>
<b>TOTAL DAS DEMAIS</b>		<b>725</b>	<b>21,46</b>
<b>TOTAL GERAL</b>		<b>3.378</b>	<b>100,00</b>



**CASSAÇÃO DO DIREITO DE DIRIGIR EM CURITIBA - ANO 2010**  
**PERFIL DOS INFRATORES, POR FAIXA ETÁRIA E SEXO, SEGUNDO O TIPO DE CASSAÇÃO**

TIPO DE CASSAÇÃO	FAIXA ETÁRIA																	
	TOTAL GERAL			DE 18 A 25 ANOS			DE 26 A 32 ANOS			DE 33 A 39 ANOS			DE 40 A 50 ANOS			MAIS DE 50 ANOS		
	TOTAL	FEM	MASC	TOTAL	FEM	MASC	TOTAL	FEM	MASC	TOTAL	FEM	MASC	TOTAL	FEM	MASC	TOTAL	FEM	MASC
REINCIDÊNCIA	72	10	62	21	0	21	15	1	14	5	1	4	13	4	9	18	4	14
%	100,00	13,89	86,11	100,00	0,00	100,00	100,00	6,67	93,33	100,00	20,00	80,00	100,00	30,77	69,23	100,00	22,22	77,78
CNH SUSPensa	1.081	133	948	93	5	88	213	27	186	221	29	192	320	42	278	234	30	204
%	100,00	12,30	87,70	100,00	5,38	94,62	100,00	12,68	87,32	100,00	13,12	86,88	100,00	13,13	86,88	100,00	12,82	87,18
TOTAL GERAL	1.153	143	1.010	114	5	109	228	28	200	226	30	196	333	46	287	252	34	218
%	100,00	12,40	87,60	100,00	4,39	95,61	100,00	12,28	87,72	100,00	13,27	86,73	100,00	13,81	86,19	100,00	13,49	86,51

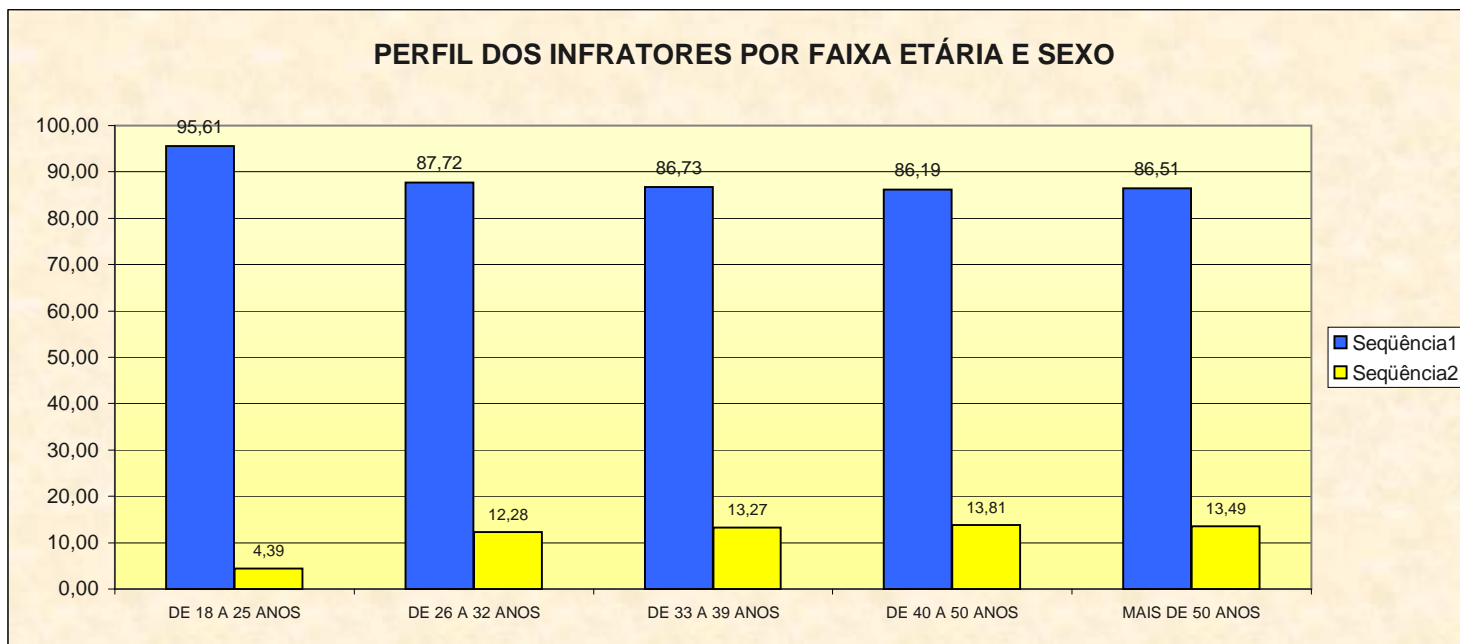

FONTE: DETRAN - Coordenadoria de Habilitação

## EXAMES TEÓRICOS E PRÁTICOS REALIZADOS NO ESTADO DO PARANÁ - NO ANO DE 2010

CIRETRANS	EXAMES TEÓRICOS REALIZADOS					EXAMES PRÁTICOS REALIZADOS				
	TOTAL	APROVAÇÃO		REPROVAÇÃO		TOTAL	APROVAÇÃO		REPROVAÇÃO	
		Nº	%	Nº	%		Nº	%	Nº	%
ALTÔNIA	890	542	60,90	348	39,10	1.489	1.158	77,77	331	22,23
APUCARANA	3.884	2.440	62,82	1.444	37,18	6.276	3.445	54,89	2.831	45,11
ARAPONGAS	2.483	1.708	68,79	775	31,21	5.201	3.323	63,89	1.878	36,11
ARAPOTI	413	300	72,64	113	27,36	947	879	92,82	68	7,18
ARAUCÁRIA	4.260	2.822	66,24	1.438	33,76	8.635	5.418	62,74	3.217	37,26
ASSAÍ	800	558	69,75	242	30,25	1.670	1.126	67,43	544	32,57
ASSIS CHATEAUBRIAND	1.340	920	68,66	420	31,34	3.072	1.952	63,54	1.120	36,46
ASTORGA	1.118	712	63,69	406	36,31	2.183	1.556	71,28	627	28,72
BANDEIRANTES	1.412	834	59,07	578	40,93	2.182	1.670	76,54	512	23,46
BARBOSA FERAZ	568	298	52,46	270	47,54	927	568	61,27	359	38,73
BARRAÇÃO	521	341	65,45	180	34,55	1.091	723	66,27	368	33,73
BELA VISTA DO PARAÍSO	590	319	54,07	271	45,93	864	563	65,16	301	34,84
CAMBARÁ	1.453	711	48,93	742	51,07	2.038	1.087	53,34	951	46,66
CAMBÉ	3.410	1.944	57,01	1.466	42,99	5.394	2.698	50,02	2.696	49,98
CAMPO LARGO	3.973	2.214	55,73	1.759	44,27	5.328	3.839	72,05	1.489	27,95
CAMPO MOURÃO	5.254	3.186	60,64	2.068	39,36	11.854	5.440	45,89	6.414	54,11
CAPANEMA	1.358	775	57,07	583	42,93	2.298	1.496	65,10	802	34,90
CARAMBEÍ	806	413	51,24	393	48,76	1.087	555	51,06	532	48,94
CASCAVEL	11.979	7.199	60,10	4.780	39,90	18.024	10.738	59,58	7.286	40,42
CASTRO	2.233	1.189	53,25	1.044	46,75	2.796	2.044	73,10	752	26,90
CATANDUVAS	113	40	35,40	73	64,60	48	28	58,33	20	41,67
CENTENÁRIO DO SUL	747	343	45,92	404	54,08	1.580	1.026	64,94	554	35,06
CHOPINZINHO	1.057	642	60,74	415	39,26	1.485	1.169	78,72	316	21,28
CIANORTE	3.370	1.894	56,20	1.476	43,80	6.137	3.608	58,79	2.529	41,21
CIDADE GAÚCHA	442	271	61,31	171	38,69	910	588	64,62	322	35,38
CLEVELÂNDIA	689	354	51,38	335	48,62	1.062	560	52,73	502	47,27

Continua

## EXAMES TEÓRICOS E PRÁTICOS REALIZADOS NO ESTADO DO PARANÁ - NO ANO DE 2010

CIRETRANS	EXAMES TEÓRICOS REALIZADOS					EXAMES PRÁTICOS REALIZADOS				
	TOTAL	APROVAÇÃO		REPROVAÇÃO		TOTAL	APROVAÇÃO		REPROVAÇÃO	
		Nº	%	Nº	%		Nº	%	Nº	%
COLORADO	1.078	667	61,87	411	38,13	1.979	1.582	79,94	397	20,06
CORNÉLIO PROCÓPIO	2.280	1.387	60,83	893	39,17	3.910	2.593	66,32	1.317	33,68
CORONEL VIVIDA	940	439	46,70	501	53,30	1.285	888	69,11	397	30,89
CRUZEIRO DO OESTE	1.526	832	54,52	694	45,48	2.037	1.473	72,31	564	27,69
CURITIBA	233.419	141.030	60,42	92.389	39,58	279.256	155.086	55,54	124.170	44,46
DOIS VIZINHOS	2.065	1.079	52,25	986	47,75	2.981	1.941	65,11	1.040	34,89
ENGENHEIRO BELTRÃO	-	-	-	-	-	-	-	-	-	-
FAXINAL	950	556	58,53	394	41,47	1.779	1.151	64,70	628	35,30
FOZ DO IGUAÇU	8.666	5.161	59,55	3.505	40,45	13.145	7.740	58,88	5.405	41,12
FRANCISCO BELTRÃO	4.123	2.323	56,34	1.800	43,66	6.743	4.146	61,49	2.597	38,51
GOIOERÊ	1.363	884	64,86	479	35,14	2.698	1.906	70,64	792	29,36
GUAÍRA	1.245	811	65,14	434	34,86	1.833	1.443	78,72	390	21,28
GUARANIAÇU	778	485	62,34	293	37,66	1.181	803	67,99	378	32,01
GUARAPUAVA	7.262	4.386	60,40	2.876	39,60	9.751	6.768	69,41	2.983	30,59
GUARATUBA	-	-	-	-	-	-	-	-	-	-
IBAITI	1.421	832	58,55	589	41,45	2.543	1.738	68,34	805	31,66
IBIPORÃ	1.853	1.167	62,98	686	37,02	2.983	2.189	73,38	794	26,62
ICARAÍMA	-	-	-	-	-	-	-	-	-	-
IMBITUVA	1.523	782	51,35	741	48,65	1.863	1.409	75,63	454	24,37
IPORÃ	380	273	71,84	107	28,16	828	570	68,84	258	31,16
IRATI	2.503	1.648	65,84	855	34,16	4.919	2.531	51,45	2.388	48,55
IVAIPORÃ	2.462	1.375	55,85	1.087	44,15	3.800	2.380	62,63	1.420	37,37
JACAREZINHO	1.216	571	46,96	645	53,04	1.459	1.021	69,98	438	30,02
JAGUARIAÍVA	836	493	58,97	343	41,03	1.183	761	64,33	422	35,67
JANDAIA DO SUL	1.313	867	66,03	446	33,97	1.985	1.648	83,02	337	16,98
JOAQUIM TÁVORA	442	253	57,24	189	42,76	565	419	74,16	146	25,84
LAPA	1.586	824	51,95	762	48,05	2.155	1.510	70,07	645	29,93

Continua

## EXAMES TEÓRICOS E PRÁTICOS REALIZADOS NO ESTADO DO PARANÁ - NO ANO DE 2010

CIRETRANS	EXAMES TEÓRICOS REALIZADOS					EXAMES PRÁTICOS REALIZADOS				
	TOTAL	APROVAÇÃO		REPROVAÇÃO		TOTAL	APROVAÇÃO		REPROVAÇÃO	
		Nº	%	Nº	%		Nº	%	Nº	%
LARANJEIRAS DO SUL	1.861	1.165	62,60	696	37,40	3.370	2.173	64,48	1.197	35,52
LOANDA	313	220	70,29	93	29,71	690	469	67,97	221	32,03
LONDRINA	15.306	10.023	65,48	5.283	34,52	26.826	13.522	50,41	13.304	49,59
MANDAGUARI	1.091	601	55,09	490	44,91	1.519	1.124	74,00	395	26,00
MANGUEIRINHA	853	500	58,62	353	41,38	1.263	842	66,67	421	33,33
MARECHAL CÂNDIDO RONDON	2.080	1.267	60,91	813	39,09	3.535	2.700	76,38	835	23,62
MARILÂNDIA DO SUL	-	-	-	-	-	-	-	-	-	-
MARINGÁ	14.346	8.958	62,44	5.388	37,56	24.620	14.158	57,51	10.462	42,49
MATELÂNDIA	1.071	641	59,85	430	40,15	1.588	1.138	71,66	450	28,34
MEDIANEIRA	2.686	1.640	61,06	1.046	38,94	5.124	3.122	60,93	2.002	39,07
NOVA AURORA	933	605	64,84	328	35,16	1.737	1.154	66,44	583	33,56
NOVA ESPERANÇA	1.902	1.308	68,77	594	31,23	4.043	2.853	70,57	1.190	29,43
NOVA LONDRINA	984	568	57,72	416	42,28	1.854	1.187	64,02	667	35,98
PALMAS	1.322	685	51,82	637	48,18	1.914	1.043	54,49	871	45,51
PALOTINA	975	660	67,69	315	32,31	1.912	1.252	65,48	660	34,52
PARANAGUÁ	6.757	3.630	53,72	3.127	46,28	11.791	7.503	63,63	4.288	36,37
PARANAVAÍ	3.271	1.965	60,07	1.306	39,93	5.994	3.986	66,50	2.008	33,50
PATO BRANCO	3.385	2.080	61,45	1.305	38,55	5.298	3.502	66,10	1.796	33,90
PITANGA	1.851	1.089	58,83	762	41,17	3.055	1.948	63,76	1.107	36,24
PONTA GROSSA	8.000	5.222	65,28	2.778	34,73	14.040	7.389	52,63	6.651	47,37
PORECATU	748	313	41,84	435	58,16	528	276	52,27	252	47,73
PRUDENTÓPOLIS	1.451	750	51,69	701	48,31	2.186	1.392	63,68	794	36,32
QUEDAS DO IGUAÇU	1.514	1.103	72,85	411	27,15	2.602	2.293	88,12	309	11,88
REALEZA	1.146	747	65,18	399	34,82	2.152	1.361	63,24	791	36,76
RIBEIRÃO CLARO	440	261	59,32	179	40,68	473	291	61,52	182	38,48
RIO BRANCO DO SUL	-	-	-	-	-	-	-	-	-	-
RIO NEGRO	2.098	1.128	53,77	970	46,23	2.884	2.199	76,25	685	23,75

Continua

## EXAMES TEÓRICOS E PRÁTICOS REALIZADOS NO ESTADO DO PARANÁ - NO ANO DE 2010

CIRETRANS	EXAMES TEÓRICOS REALIZADOS					EXAMES PRÁTICOS REALIZADOS				
	TOTAL	APROVAÇÃO		REPROVAÇÃO		TOTAL	APROVAÇÃO		REPROVAÇÃO	
		Nº	%	Nº	%		Nº	%	Nº	%
ROLÂNDIA	2.255	1.372	60,84	883	39,16	3.689	2.365	64,11	1.324	35,89
RONDON	448	240	53,57	208	46,43	943	561	59,49	382	40,51
SANTA HELENA	1.041	749	71,95	292	28,05	1.825	1.756	96,22	69	3,78
SANTA ISABEL DO IVAÍ	380	301	79,21	79	20,79	799	607	75,97	192	24,03
SANTA IZABEL DO OESTE	1.537	963	62,65	574	37,35	2.407	1.633	67,84	774	32,16
SANTO ANTÔNIO DA PLATINA	1.846	910	49,30	936	50,70	2.140	1.473	68,83	667	31,17
SANTO ANTÔNIO DO SUDOESTE	722	459	63,57	263	36,43	1.111	847	76,24	264	23,76
SAO JOSÉ DOS PINHAIS	9.677	5.850	60,45	3.827	39,55	93.838	52.281	55,71	41.557	44,29
SAO MATEUS DO SUL	1.511	894	59,17	617	40,83	2.166	1.780	82,18	386	17,82
SARANDI	4.398	2.250	51,16	2.148	48,84	6.058	3.767	62,18	2.291	37,82
SERTANEJA	244	116	47,54	128	52,46	219	130	59,36	89	40,64
SERTANÓPOLIS	885	463	52,32	422	47,68	1.322	1.143	86,46	179	13,54
SIQUEIRA CAMPOS	519	293	56,45	226	43,55	753	617	81,94	136	18,06
TELÊMACO BORBA	2.882	1.575	54,65	1.307	45,35	3.936	3.296	83,74	640	16,26
TERRA BOA	459	286	62,31	173	37,69	696	463	66,52	233	33,48
TOLEDO	5.214	3.115	59,74	2.099	40,26	9.280	5.779	62,27	3.501	37,73
UBIRATÃ	1.456	998	68,54	458	31,46	2.998	2.052	68,45	946	31,55
UMUARAMA	5.191	2.858	55,06	2.333	44,94	8.346	5.396	64,65	2.950	35,35
UNIAO DA VITÓRIA	3.553	1.995	56,15	1.558	43,85	5.503	3.557	64,64	1.946	35,36
WENCESLAU BRAZ	467	286	61,24	181	38,76	626	540	86,26	86	13,74
<b>TOTAL GERAL</b>	<b>457.462</b>	<b>275.196</b>	<b>60,16</b>	<b>182.266</b>	<b>39,84</b>	<b>727.092</b>	<b>429.873</b>	<b>59,12</b>	<b>297.219</b>	<b>40,88</b>

FONTE: DETRAN - Coordenadoria de Habilitação

# INFRAÇÕES

## INFRAÇÕES DE TRÂNSITO AUTUADAS NO ESTADO DO PARANÁ - ANO 2010 TODAS AS COMPETÊNCIAS

MÊS	INFRAÇÕES				
	TOTAL	LEVE	MÉDIA	GRAVE	GRAVÍSSIMA
JANEIRO	136.233	26.246	37.213	37.166	35.608
FEVEREIRO	164.913	29.548	64.035	39.067	32.263
MARÇO	176.989	40.665	63.578	39.456	33.290
ABRIL	176.112	33.524	68.528	40.417	33.643
MAIO	172.221	33.625	65.129	40.353	33.114
JUNHO	165.602	35.079	59.735	39.933	30.855
JULHO	169.562	33.976	62.311	40.908	32.367
AGOSTO	183.089	33.785	68.356	42.944	38.004
SETEMBRO	180.351	35.778	65.940	40.261	38.372
OUTUBRO	206.080	32.617	76.694	51.194	45.575
NOVEMBRO	213.442	32.354	66.940	66.317	47.831
DEZEMBRO	216.629	34.514	70.989	64.886	46.240
<b>TOTAL</b>	<b>2.161.223</b>	<b>401.711</b>	<b>769.448</b>	<b>542.902</b>	<b>447.162</b>

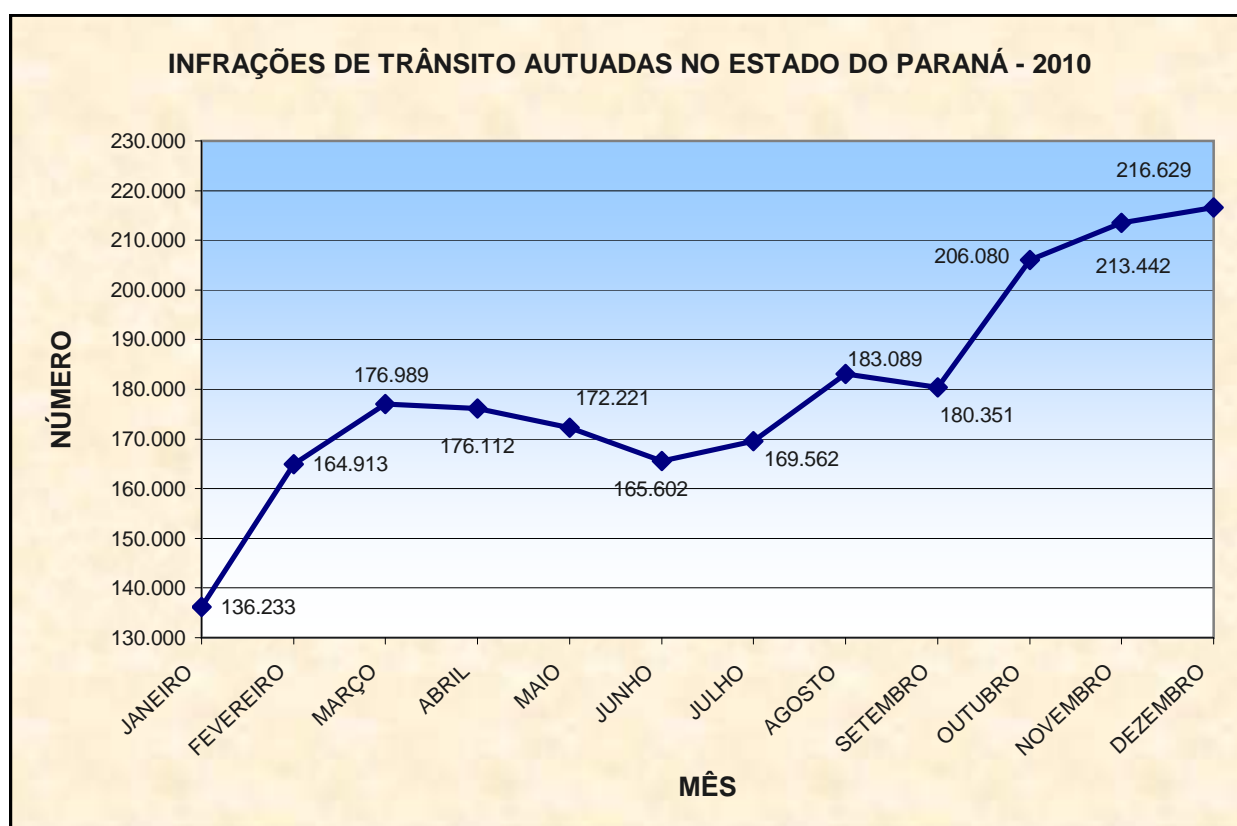

FONTE: DETRAN - Coordenadoria de Infrações.

## INFRAÇÕES DE TRÂNSITO AUTUADAS NO ESTADO DO PARANÁ - ANO 2010 COMPETÊNCIA DETRAN

MÊS	INFRAÇÕES				
	TOTAL	LEVE	MÉDIA	GRAVE	GRAVÍSSIMA
JANEIRO	34.268	2.215	3.351	16.985	11.717
FEVEREIRO	31.914	2.186	3.188	15.742	10.798
MARÇO	32.749	2.401	2.932	16.592	10.824
ABRIL	30.480	2.250	2.736	15.221	10.273
MAIO	31.923	2.398	3.212	15.774	10.539
JUNHO	29.338	2.224	2.538	15.155	9.421
JULHO	29.288	2.060	2.526	15.582	9.120
AGOSTO	31.802	2.364	2.945	16.342	10.151
SETEMBRO	30.493	2.087	2.805	16.061	9.540
OUTUBRO	33.265	1.934	3.039	15.901	12.391
NOVEMBRO	37.696	2.226	3.176	18.502	13.792
DEZEMBRO	38.287	2.423	3.415	20.129	12.320
<b>TOTAL</b>	<b>391.503</b>	<b>26.768</b>	<b>35.863</b>	<b>197.986</b>	<b>130.886</b>

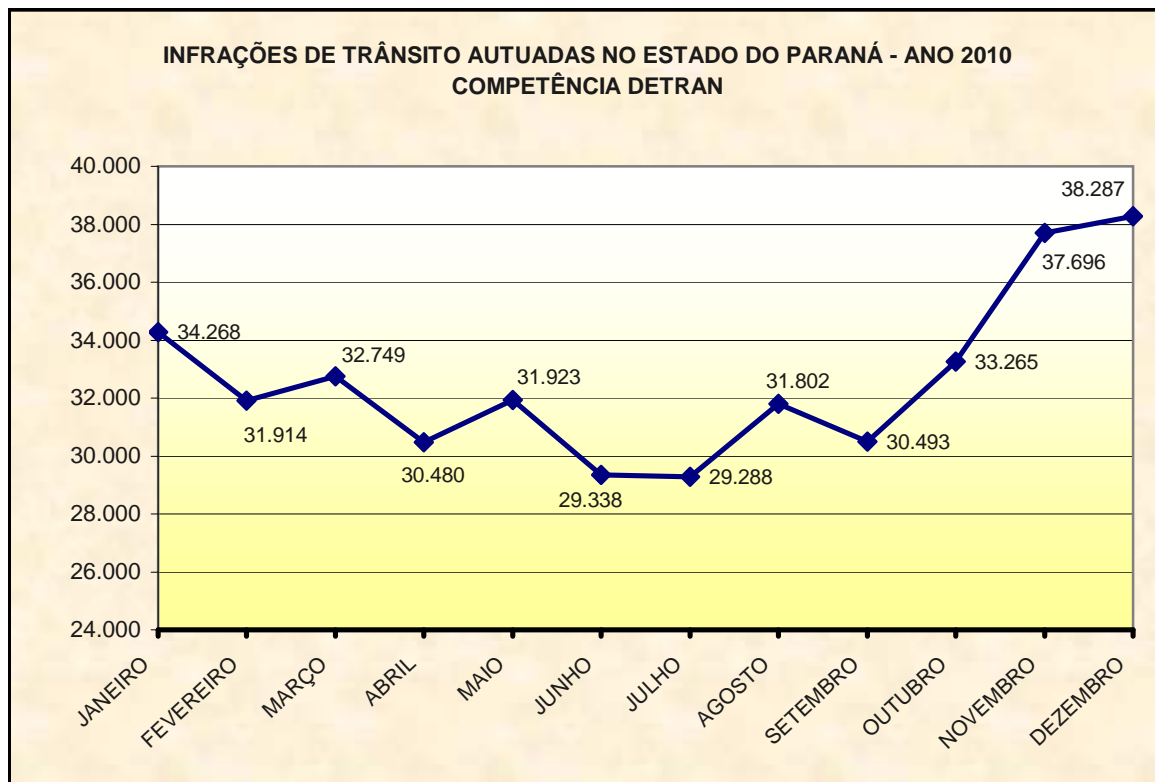

FONTE: DETRAN - Coordenadoria de Infrações.



**INFRAÇÕES DE TRÂNSITO AUTUADAS EM CURITIBA - ANO 2010  
TODAS AS COMPETÊNCIAS**

MÊS	INFRAÇÕES				
	TOTAL	LEVE	MÉDIA	GRAVE	GRAVÍSSIMA
JANEIRO	35.726	14.975	9.012	6.999	4.740
FEVEREIRO	59.871	17.441	28.769	8.706	4.955
MARÇO	73.544	25.150	31.566	10.724	6.104
ABRIL	67.663	18.980	32.710	10.181	5.792
MAIO	69.336	18.523	34.097	10.981	5.735
JUNHO	62.153	20.294	25.654	10.991	5.214
JULHO	64.059	18.915	27.126	11.934	6.084
AGOSTO	70.800	18.236	30.697	12.069	9.798
SETEMBRO	70.022	19.798	29.925	10.757	9.542
OUTUBRO	82.539	18.540	33.698	18.090	12.211
NOVEMBRO	95.566	18.368	30.974	32.675	13.549
DEZEMBRO	95.925	19.031	35.275	28.593	13.026
<b>TOTAL</b>	<b>847.204</b>	<b>228.251</b>	<b>349.503</b>	<b>172.700</b>	<b>96.750</b>

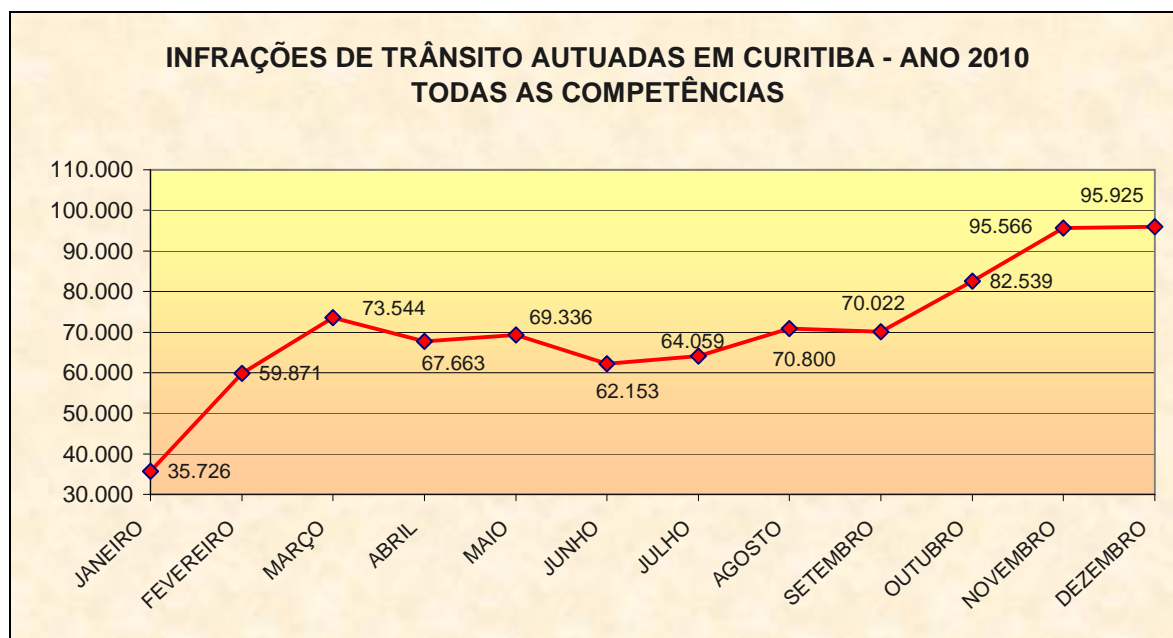

FONTE: DETRAN - Coordenadoria de Infrações.

**DEMONSTRATIVO DAS INFRAÇÕES DE TRÂNSITO  
AUTUADAS NO ESTADO DO PARANÁ ANO 2010**

**LEVE**

<b>CÓDIGO</b>	<b>INFRAÇÃO</b>	<b>TOTAL</b>
554	ESTACIONAR O VEÍCULO EM DESACORDO COM A SINALIZAÇÃO	269.334
500	MULTA POR NÃO INDICAR O CONDUTOR INFRATOR	94.320
691	CONDUZIR O VEÍCULO SEM OS DOCUMENTOS DE PORTE OBRIGATÓRIO	25.866
520	DIRIGIR SEM OS CUIDADOS INDISPENSÁVEIS À SEGURANÇA	4.835
544	ESTACIONAR O VEÍCULO NOS ACOSTAMENTOS, SALVO POR FORÇA MAIOR	2.439
562	PARAR O VEÍCULO NO PASSEIO OU FAIXA DE PEDESTRES, ETC	1.830
568	TRANSITAR COM VEÍCULO NA FAIXA DIREITA DE CIRCULAÇÃO EXCLUSIVA	2040
649	USAR BUZINA NÃO COMO ADVERTÊNCIA A PEDESTRES / CONDUTORES	326
560	PARAR O VEÍCULO EM DESACORDO COM AS POSIÇÕES DO CÓDIGO	252
539	ESTACIONAR O VEÍCULO AFASTADO DO MEIO-FIO 50 CM A 1 M	183
648	USAR BUZINA PROLONGADA/SUCCESSIVAMENTE A QUALQUER PRETEXTO	105
558	PARAR AFASTADO DA GUIA DA CALÇADA DE 50CM A 1M	37
	<b>TOTAL</b>	<b>401.567</b>
	<b>TOTAL DAS DEMAIS</b>	<b>144</b>
	<b>TOTAL GERAL</b>	<b>401.711</b>

**MÉDIA**

<b>CÓDIGO</b>	<b>INFRAÇÃO</b>	<b>TOTAL</b>
745	TRANSITAR COM VELOCIDADE SUPERIOR À MÁXIMA PERMITIDA EM ATÉ 20%	478.486
736	DIRIGIR O VEÍCULO UTILIZANDO-SE DE FONES, TELEFONE CELULAR	110.323
683	TRANSITAR COM VEÍCULO COM EXCESSO DE PESO	61.684
555	ESTACIONAR VEÍCULO EM LOCAL / HORÁRIO PROIBIDO - PROIBIDO ESTACIONAR	33.349
570	QUANDO DO VEÍCULO EM MOVIMENTO, DEIXAR DE CONSERVÁ-LO NA FAIXA DESTINADA	8.526
676	CONDUZIR O VEÍCULO COM DEFEITO NO SISTEMA DE ILUMINAÇÃO, ETC	8.271
546	ESTACIONAR O VEÍCULO NA GUIA DE CALÇADA REBAIXADA	8.638
552	ESTACIONAR VEÍCULO NA CONTRAMÃO DE DIREÇÃO	5.992
567	PARAR SOBRE A FAIXA DE PEDESTRE NA MUDANÇA DE SAMÁFORO ELETRÔNICO	12.460
550	ESTACIONAR JUNTO PONTO DE EMBARQUE E DESEMBARQUE DE TRANSPORTE COLETIVO	2.921
538	ESTACIONAR A MENOS DE 5M DO ALINHAMENTO DA VIA TRANSVERSAL	3.592
734	DIRIGIR O VEÍCULO USANDO CALÇADO QUE COMPROMETA A UTILIZAÇÃO DOS PEDAIS	2.782
	<b>TOTAL</b>	<b>737.024</b>
	<b>TOTAL DAS DEMAIS</b>	<b>32.424</b>
	<b>TOTAL GERAL</b>	<b>769.448</b>

FONTE: DETRAN - Coordenadoria de Infrações

**DEMONSTRATIVO DAS INFRAÇÕES DE TRÂNSITO  
AUTUADAS NO ESTADO DO PARANÁ ANO 2010**

**GRAVE**

<b>CÓDIGO</b>	<b>INFRAÇÃO</b>	<b>TOTAL</b>
518	DEIXAR O CONDUTOR OU PASSAGEIRO DE USAR CINTO DE SEGURANÇA	119.839
692	DEIXAR DE EFETUAR REGISTRO DO VEÍCULO NO PRAZO DE 30 DIAS	126.652
746	TRANSITAR COM VELOCIDADE SUPERIOR A MÁXIMA PERMITIDA EM MAIS DE 20% ATÉ 50%	82.972
545	ESTACIONAR O VEÍCULO NO PASSEIO, FAIXA DE PEDESTRE, ETC	24.399
663	CONDUZIR O VEÍCULO SEM EQUIPAMENTO OBRIGATÓRIO OU INEFICIENTE	22.080
604	EXECUTAR OPERAÇÃO DE CONVERSÃO À DIREITA OU À ESQUERDA EM LOCAIS PROIBIDOS	63.415
661	CONDUZIR O VEÍCULO COM A COR OU CARACTERÍSTICA ALTERADA	9.025
556	ESTACIONAR O VEÍCULO EM LOCAL/HORÁRIO PROIBIDO - PROIBIDO PARAR	12.946
664	CONDUZIR O VEÍCULO COM EQUIPAMENTO OBRIGATÓRIO EM DESACORDO	10.327
583	DESOBEDECER ORDEM DA AUTORIDADE/AGENTE DE TRÂNSITO	7.077
627	VELOCIDADE INCOMPATÍVEL EM LOCAL CONTROLADO POR AGENTE	5.902
548	ESTACIONAR AO LADO DE OUTRO VEÍCULO EM FILA DUPLA	6.959
	<b>TOTAL</b>	<b>491.593</b>
	<b>TOTAL DAS DEMAIS</b>	<b>51.309</b>
	<b>TOTAL GERAL</b>	<b>542.902</b>

**GRAVÍSSIMA**

<b>CÓDIGO</b>	<b>INFRAÇÃO</b>	<b>TOTAL</b>
605	AVANÇAR O SINAL VERMELHO DO SEMÁFORO OU DE PARADA	148.811
659	CONDUZIR O VEÍCULO NÃO REGISTRADO E DEVIDAMENTE LICENCIADO	58.670
596	ULTRAPASSAR PELA CONTRAMÃO SOBRE LINHA DUPLA/SIMPLES AMARELA CONTÍNUA	59.710
501	DIRIGIR O VEICULO SEM POSSUIR CNH OU PERMISSÃO PARA DIRIGIR	40.058
511	PERMITIR QUE TOME POSSE DO VEÍCULO PESSOA S/ CNH OU PERMISSÃO P/ DIRIGIR	16.914
703	CONDUZIR MOTOCICLETA, ETC SEM USAR CAPACETE DE SEGURANÇA	10.116
573	TRANSITAR PELA CONTRAMÃO EM VIAS COM SINALIZAÇÃO DE SENTIDO ÚNICO	9.709
516	DIRIGIR SOB INFLUÊNCIA E ÁLCOOL NÍVEL SUPERIOR OU INTORPECENTE	9.979
527	DIRIGIR O VEICULO COM VALIDADE DE CNH VENCIDA HÁ MAIS DE 30 DIAS	6.418
504	CONDUZIR O VEÍCULO COM QUALQUER UMA DAS PLACAS SEM CONDIÇÕES DE LEGIBILIDADE	7.447
747	TRANSITAR COM VELOCIDADE SUPERIOR A MÁXIMA PERMITIDA EM MAIS DE 50%	7.877
660	CONDUZIR VEÍCULO S/ UMA DAS PLACAS OU C/ PLACAS S/ CONDIÇÕES DE LEGIBILIDADE	6.393
	<b>TOTAL</b>	<b>382.102</b>
	<b>TOTAL DAS DEMAIS</b>	<b>65.060</b>
	<b>TOTAL GERAL</b>	<b>447.162</b>

FONTE: DETRAN - Coordenadoria de Infrações

## INFRAÇÕES DE TRÂNSITO AUTUADAS NO ESTADO DO PARANÁ - PERÍODO 2004 / 2010 TODAS AS COMPETÊNCIAS

INFRAÇÕES	2004	2005	%	2006	%	2007	%	2008	%	2009	%	2010	%
LEVE	184.144	220.821	19,92	228.542	3,50	280.926	22,92	310.248	10,44	339.115	9,30	401.711	18,46
MÉDIA (1)	132.280	141.431	6,92	288.707	104,13	568.741	97,00	724.994	27,47	643.734	-11,21	769.448	19,53
GRAVE	532.093	465.356	-12,54	372.173	-20,02	350.903	-5,72	462.288	31,74	426.996	-7,63	542.902	27,14
GRAVÍSSIMA	151.921	190.311	25,27	209.744	10,21	302.579	44,26	392.757	29,80	386.605	-1,57	447.162	15,66
<b>TOTAL</b>	<b>1.000.438</b>	<b>1.017.919</b>	<b>1,75</b>	<b>1.099.166</b>	<b>7,98</b>	<b>1.503.149</b>	<b>36,75</b>	<b>1.890.287</b>	<b>25,76</b>	<b>1.796.450</b>	<b>-4,96</b>	<b>2.161.223</b>	<b>20,31</b>

NOTA: (1) -O percentual de aumento no ano de 2007 foi devido à mudança da infração do código 621, de natureza GRAVE, antes registrada apenas nas rodovias, para o código 745, de natureza MÉDIA, para todas as vias.



FONTE: DETRAN - Coordenadoria de Infrações

## INFRAÇÕES DE TRÂNSITO AUTUADAS NO ESTADO DO PARANÁ - PERÍODO 2004 / 2010 COMPETÊNCIA DETRAN

INFRAÇÕES	2004	2005	%	2006	%	2007	%	2008	%	2009	%	2010	%
LEVE	28.812	29.948	3,94	25.176	-15,93	156.904	523,23	23.463	-85,05	25.435	8,40	26.768	5,24
MÉDIA (1)	20.833	19.477	-6,51	19.298	-0,92	352.798	1.728,16	32.323	-90,84	41.619	28,76	35.863	-13,83
GRAVE	105.792	114.577	8,30	119.388	4,20	134.695	12,82	192.497	42,91	186.472	-3,13	197.986	6,17
GRAVÍSSIMA	64.312	74.354	15,61	83.795	12,70	79.976	-4,56	128.355	60,49	131.553	2,49	130.886	-0,51
<b>TOTAL</b>	<b>219.749</b>	<b>238.356</b>	<b>8,47</b>	<b>247.657</b>	<b>3,90</b>	<b>724.373</b>	<b>192,49</b>	<b>376.638</b>	<b>-48,00</b>	<b>385.079</b>	<b>2,24</b>	<b>391.503</b>	<b>1,67</b>

NOTA:(1) - O percentual de aumento no ano de 2007 foi devido à mudança da infração do código 621, de natureza GRAVE, antes registrada apenas nas rodovias, para o código 745, de natureza MÉDIA, para todas as vias.



FONTE: DETRAN - Coordenaria de Infrações

**EDUCAÇÃO**

**PARA O TRÂNSITO**

## COORDENADORIA DE EDUCAÇÃO PARA O TRÂNSITO

Ações educativas desenvolvidas pela área de Educação para o Trânsito no período de 01 de janeiro a 31 de dezembro de 2010:

### AÇÕES EDUCATIVAS EM EMPRESAS E EXPOSIÇÃO EM FEIRAS

O Detran/PR disponibiliza uma equipe para comparecer nas empresas objetivando realizar atendimento aos funcionários nas Semanas Internas de Prevenção de Acidentes no Trabalho (SIPAT) e nas Feiras de Exposição nos Municípios do Paraná. Além disso, quando impossibilitado da presença, disponibiliza-se material educativo para as empresas. Entre atendimento direto pelos funcionários do Detran e indiretos com entrega de material pela própria empresa, abordamos cerca de 104.899 pessoas.



### DIA MUNDIAL EM MEMÓRIA DAS VÍTIMAS DE TRÂNSITO

Os números alarmantes de mortes em consequência da violência no trânsito motivaram a ONU (Organização das Nações Unidas), em 2005, a estabelecer todo o terceiro domingo do mês de novembro como o Dia Mundial em Memória às Vítimas de Trânsito. Data em que são homenageadas as pessoas que morreram em virtude de acidentes de trânsito, além de suas famílias, e todos aqueles que de alguma forma tiveram suas vidas afetadas por essas tragédias. Neste ano foram abordadas cerca de **3.000** pessoas.

### BLITZE EDUCATIVAS EM ESCOLAS

Ações realizadas em sala de aula, com o objetivo de alertar as crianças sobre os perigos do trânsito a que elas estão expostas, repassando as informações por meio de material especialmente elaborado, onde de forma lúdica elas aprendem os comportamentos corretos. Cerca de 152.588 crianças foram abordadas.



## BLITZE EDUCATIVAS EM RUAS

Ações realizadas em parceria com o BPTran, com distribuição de material educativo nas avenidas de maior movimento e em frente as escolas, com o objetivo de conscientizar a população da importância de tomar atitudes seguras no trânsito. Foram abordados **122.956** motoristas em todo o estado.



## COMUNIDADE E TRÂNSITO JOVEM

Projeto desenvolvido para despertar no jovem paranaense, sua responsabilidade em relação a cidadania, para que este, trabalhe em prol da comunidade, disseminando informações e ações educativas, no meio estudantil, diminuindo o índice de acidentes de trânsito no Estado. Cerca de **10.195** jovens participaram dos eventos.

## DETRAN MÓVEL

A unidade móvel do Detran/PR, oportuniza que o atendimento de serviços de habilitação, veículos e educação, seja levada a vários municípios do estado, sempre nos eventos de grande repercussão de cada município. Amplia-se a possibilidade de atingir um maior número de pessoas e de conscientizar sobre a necessidade do respeito às normas de trânsito. Tivemos 14 eventos onde a Unidade Móvel esteve presente, sendo abordadas 32.164 pessoas.



## PALESTRAS EM EMPRESAS

O Detran/PR, quando solicitado, realiza palestras sobre segurança no trânsito e direção defensiva nas empresas. Cerca de **1.000** pessoas assistiram palestras no ano de 2010.



## DIA MUNDIAL EM MEMÓRIA DAS VÍTIMAS DE TRÂNSITO

Os números alarmantes de mortes em consequência da violência no trânsito motivaram a ONU (Organização das Nações Unidas), em 2005, a estabelecer todo o terceiro domingo do mês de novembro como o Dia Mundial em Memória às Vítimas de Trânsito. Data em que são homenageadas as pessoas que morreram em virtude de acidentes de trânsito, além de suas famílias, e todos aqueles que de alguma forma tiveram suas vidas afetadas por essas tragédias. Neste ano foram abordadas cerca de **3.000** pessoas.

## OPERAÇÃO VERÃO

Anualmente o governo do Paraná realiza o Projeto Viva o Verão, a partir de ações educativas que buscam atingir crianças, jovens e adulto. O Detran percorre todo o litoral do estado, interagindo com moradores e veranistas no intuito de tornar a temporada um período de descanso e tranquilidade para todos, onde o respeito seja uma atitude realmente exercitada.

As ações educativas transcorrem nas saídas de Curitiba para o litoral, no trânsito, nos restaurantes, nos bares, nos supermercados, na areia, no ferryboat, e no calçadão das principais praias do Paraná.

O Detran/PR disponibiliza em dois locais do litoral paranaense, a instalação de suas unidades móveis, mantendo dois funcionários da autarquia, capacitados a atender a população com ações de cunho educativo e de serviços de habilitação e veículos.

Cerca de **68.622** pessoas foram abordadas.



## SEMANA NACIONAL DE TRÂNSITO

Todos os anos durante a Semana Nacional de Trânsito o Detran/PR realiza ações em parceria com diversas entidades buscando fixar o tema definido pelo Contran, sempre utilizando materiais educativos e folders que buscam mostrar que a participação de cada cidadão fará a transformação do trânsito e trará uma melhor qualidade de vida à toda a comunidade.

A semana é comemorada de 18 a 25/09 e a área de educação para o trânsito define um programa de ações que é desenvolvido pelos municípios nesta semana, procurando envolver toda a comunidade. No ano de 2010 o tema foi “Cinto de Segurança e Cadeirinha” e foram abordadas cerca de **216.850** pessoas.

## CURSOS DE RECICLAGEM

Conforme o Código de Trânsito Brasileiro, todos os condutores que atingirem 20 pontos ou cometerem uma infração gravíssima com suspensão direta devem passar pelo Curso de Reciclagem para Condutores Infratores. Cerca de **23.936** realizaram cursos no Paraná.

## VILA DA CIDADANIA

O Detran-PR, participou do Projeto, em parceria com a SEED levando aos jovens do ensino médio, as questões do dia a dia das vias públicas que estão ligadas à liberdade e à necessidade de divisão de espaços, direito de ir e vir, segurança, sobrevivência, respeito humano e principalmente cuidar dos que necessitam de atenção especial. São abordados **820** jovens do ensino médio por ano.

## VOLTA ÀS AULAS

Anualmente nos meses de fevereiro e agosto o Detran/PR realiza o projeto Volta às Aulas. Visando reduzir os índices de acidentes de trânsito envolvendo crianças, agora baseados na Resolução 277, de maio de 2008, editada pelo Contran, a qual determina a forma correta de condução de crianças em veículos e estabelece que os órgãos de trânsito teriam até o início de 2010 para realizar campanhas de conscientização, o Detran-PR desenvolveu o Projeto Volta às Aulas focando nas ações voltadas aos adultos responsáveis pela condução de crianças nos veículos. Foram abordados cerca de 52.360 pais.



**No total, foram abordadas pelo Detran 789.390 pessoas em ações de blitz, palestras, eventos e programas de educação no ano 2010.**